

Instituto Nacional de Estadística y Geografía

Cuaderno de información oportuna regional

Número 120
Segundo trimestre, 2014



INSTITUTO NACIONAL
DE ESTADÍSTICA Y GEOGRAFÍA

Obras complementarias publicadas por el INEGI sobre el tema:

Cuaderno de información oportuna.

Catalogación en la fuente INEGI:

339.2021 Instituto Nacional de Estadística y Geografía (México).
Cuaderno de información oportuna regional / Instituto Nacional de Estadística y Geografía.-- México : INEGI, c2014.

viii, 216 p.

segundo trimestre, 2014.

1. Economía - Estadísticas - México.

Conociendo México

01 800 111 4634

www.inegi.org.mx

atencion.usuarios@inegi.org.mx



INEGI Informa



@INEGI_INFORMA

DR © 2014, **Instituto Nacional de Estadística y Geografía**

Edificio Sede

Avenida Héroe de Nacozari Sur 2301

Fraccionamiento Jardines del Parque, 20276 Aguascalientes,

Aguascalientes, Aguascalientes, entre la calle INEGI,

Avenida del Lago y Avenida Paseo de las Garzas.

Presentación

El **Instituto Nacional de Estadística y Geografía (INEGI)** presenta el **Cuaderno de información oportuna regional Número 120**, versión digital.

El propósito de este producto es dar a conocer, con la mayor oportunidad posible, el movimiento registrado en los principales indicadores económicos del país.

El contenido del producto, es una actualización trimestral de una serie que se inició en el tercer trimestre de 1984; se integra con estadísticas oficiales seleccionadas que proporcionan instituciones y organismos de los sectores público y privado, incluyendo algunas generadas por el propio **INEGI**. Las cifras contenidas en este número corresponden predominantemente al segundo trimestre y julio de 2014, siendo las más recientes que estuvieron disponibles en el momento de su elaboración.

El **Instituto** agradecerá que los comentarios que surjan sobre este producto se hagan llegar a sus oficinas, con la finalidad de mejorar el contenido y avanzar en el fortalecimiento del servicio público de información.

Nota importante:

La información incluida constituye una selección de la producida por las fuentes utilizadas y es la última disponible al momento de elaborar este número. En consecuencia, es importante aclarar que en aquellos casos donde las instituciones responsables no liberaron con oportunidad sus cifras, se repiten las publicadas en el número anterior. De requerir datos adicionales, se sugiere consultar las fuentes citadas en esta publicación.

Instituciones que proporcionaron información

A través de concertación

Acrónimos y siglas utilizadas

Aeropuertos y Servicios Auxiliares	ASA
Asociación Mexicana de la Industria Automotriz, AC	AMIA
Banco de México	BANXICO
Comisión Federal de Electricidad	CFE
Instituto Mexicano del Seguro Social	IMSS
Petróleos Mexicanos	PEMEX
Secretaría de Agricultura, Ganadería, Desarrollo Rural, Pesca y Alimentación	SAGARPA
Secretaría de Hacienda y Crédito Público	SHCP
Secretaría de Turismo	SECTUR

Documentales

Secretaría de Educación Pública	SEP
Secretaría de Agricultura, y Recursos Hidráulicos (posteriormente SAGAR y hoy SAGARPA)	SARH
Secretaría de Salud	SSA
Sistema Nacional de Salud	SNS

Fuentes propias

Instituto Nacional de Estadística y Geografía	INEGI
Dirección General de Estadísticas Sociodemográficas	
Dirección General de Estadísticas Económicas	

Signos, símbolos y abreviaturas

P	Cifras preliminares
R	Cifras revisadas
°C	Grados centígrados
ha	Hectáreas
Km	Kilómetro
Kw	Kilowatts
NA	No aplica
NC	No calculable
ND	No disponible
NS	No significativo
%	Porcentaje, por ciento o porcentual
t	Toneladas
VAR.	Variación
-o-	Variación superior al 1 000%
TRIM.	Trimestre

Índice general

Resumen

1. Referencias generales

1.1 Datos sobre el territorio y la población

1.2 Datos sobre aspectos económicos

2. Actividad económica

3. Empleo y seguridad social

4. Precios

5. Moneda y banca

6. Finanzas públicas

Glosario

Resumen

Concepto	Periodo	2013	2014	Variación %
ACTIVIDAD ECONÓMICA				
Producción de crudo				
Miles de barriles				
Total	Abril-junio	230 556	224 592	-2.6
Chiapas	Abril-junio	4 371	4 472	2.3
Tabasco	Abril-junio	35 614	35 973	1.0
Veracruz de Ignacio de la Llave	Abril-junio	10 830	10 421	-3.8
Aguas territoriales	Abril-junio	175 503	170 203	-3.0
Otras entidades	Abril-junio	4 239	3 524	-16.9
Producción de minerales				
Producción de oro kilogramos				
Total	Abril-junio	30 615	29 152	-4.8
Durango	Abril-junio	4 504	3 306	-26.6
Guanajuato	Abril-junio	717	254	-64.6
Sonora	Abril-junio	9 850	8 009	-18.7
Zacatecas	Abril-junio	4 428	6 728	51.9
Otras entidades	Abril-junio	11 116	10 855	-2.3
Producción de plata kilogramos				
Total	Abril-junio	1 478 049	1 387 613	-6.1
Chihuahua	Abril-junio	256 443	240 933	-6.0
Durango	Abril-junio	183 535	178 788	-2.6
Zacatecas	Abril-junio	559 331	607 860	8.7
Otras entidades	Abril-junio	478 740	360 032	-24.8
Compras y ventas en la actividad comercial Índice 2003=100				
Compras				
Al por mayor	Abril-junio	107.1	107.1	0.0
Al por menor	Abril-junio	116.9	116.2	-0.6
Ventas				
Al por mayor	Abril-junio	109.3	107.5	-1.6
Al por menor	Abril-junio	121.7	122.6	0.8
EMPLEO Y SEGURIDAD SOCIAL				
Tasa de desocupación				
Baja California	Abril-junio	5.3	5.6	0.3 ^a
Chihuahua	Abril-junio	5.8	3.2	-2.7 ^a
Distrito Federal	Abril-junio	6.9	6.8	-0.1 ^a
Guanajuato	Abril-junio	5.8	4.7	-1.1 ^a
Jalisco	Abril-junio	4.5	5.0	0.4 ^a
Nuevo León	Abril-junio	5.7	5.6	-0.1 ^a
Puebla	Abril-junio	4.0	4.0	0.0 ^a
San Luis Potosí	Abril-junio	3.8	3.2	-0.6 ^a
Tamaulipas	Abril-junio	6.3	5.2	-1.1 ^a
Veracruz de Ignacio de la Llave	Abril-junio	3.6	3.7	0.1 ^a
Yucatán	Abril-junio	3.2	2.4	-0.8 ^a
PRECIOS				
Variación porcentual del índice de precios al consumidor por región ^b				
Índice Nacional	Agosto	3.5	4.1	0.7 ^a
Ciudad de México	Agosto	3.9	4.6	0.8 ^a
Frontera Norte	Agosto	2.9	4.0	1.1 ^a
Región Noroeste	Agosto	4.9	2.9	-2.0 ^a
Región Noreste	Agosto	3.0	3.6	0.6 ^a
Región Centro Norte	Agosto	3.4	3.8	0.4 ^a
Región Centro Sur	Agosto	3.1	4.2	1.2 ^a
Región Sur	Agosto	3.2	4.9	1.7 ^a

(Continúa)

Resumen

Concepto	Periodo	2013	2014	Variación %
MONEDA Y BANCA				
Crédito otorgado por la banca comercial según cartera vigente				
Millones de pesos				
Total	Enero-marzo	2 850 098	3 092 620	8.5
Baja California	Enero-marzo	30 522	46 813	53.4
Coahuila de Zaragoza	Enero-marzo	53 831	65 687	22.0
Distrito Federal	Enero-marzo	805 760	1 754 081	117.7
Guanajuato	Enero-marzo	36 976	53 185	43.8
Jalisco	Enero-marzo	82 704	124 125	50.1
México	Enero-marzo	94 273	128 865	36.7
Nuevo León	Enero-marzo	175 376	293 086	67.1
Sinaloa	Enero-marzo	46 428	58 280	25.5
Tamaulipas	Enero-marzo	34 891	45 469	30.3
Veracruz de Ignacio de la Llave	Enero-marzo	46 750	63 926	36.7
Otras entidades	Enero-marzo	1 442 586	459 105	-68.2
FINANZAS PÚBLICAS				
Recaudación nominal				
Millones de pesos				
Total	Enero-junio	285 002.2	303 480.6	6.5
Baja California	Enero-junio	7 593.9	8 399.6	10.6
Coahuila de Zaragoza	Enero-junio	6 529.0	7 202.5	10.3
Chihuahua	Enero-junio	7 692.7	9 053.4	17.7
Distrito Federal	Enero-junio	19 838.2	32 781.6	65.2
Jalisco	Enero-junio	14 035.1	19 269.3	37.3
México	Enero-junio	28 504.9	39 650.1	39.1
Nuevo León	Enero-junio	8 687.0	13 729.6	58.0
Tamaulipas	Enero-junio	8 169.9	9 668.4	18.3
Veracruz de Ignacio de la Llave	Enero-junio	19 028.4	18 180.0	-4.5
Otras entidades	Enero-junio	164 923.1	145 546.1	-11.7
Recaudación real				
Millones de pesos ^c				
Total	Enero-junio	262 546.6	269 150.1	2.5
Baja California	Enero-junio	6 995.6	7 449.4	6.5
Coahuila de Zaragoza	Enero-junio	6 014.6	6 387.7	6.2
Chihuahua	Enero-junio	7 086.6	8 029.3	13.3
Distrito Federal	Enero-junio	18 275.1	29 073.3	59.1
Jalisco	Enero-junio	12 929.3	17 089.5	32.2
México	Enero-junio	26 259.0	35 164.8	33.9
Nuevo León	Enero-junio	8 002.5	12 176.5	52.2
Tamaulipas	Enero-junio	7 526.2	8 574.7	13.9
Veracruz de Ignacio de la Llave	Enero-junio	17 529.1	16 123.4	-8.0
Otras entidades	Enero-junio	151 928.6	129 081.5	-15.0

Nota: se recomienda consultar los cuadros de cada capítulo para precisar las fuentes de información y, en su caso, las notas metodológicas de pie de página.

^a Variación en puntos porcentuales. La variación puede no coincidir debido al redondeo de los datos base.

^b Respecto al mismo mes del año anterior.

^c Se refiere a la recaudación real obtenida a partir de la deflatación de los datos con el promedio del periodo de referencia del índice de precios al consumidor. Base 2a quincena de diciembre de 2010=100.

1. Referencias generales

1.1 Datos sobre el territorio y la población

- 1.1.1 Datos sobre el territorio por entidad federativa
- 1.1.2 Indicadores sobre población y vivienda por entidad federativa
Al 12 de junio de 2010
- 1.1.3 Principales indicadores sociodemográficos por entidad federativa

1.2 Datos sobre aspectos económicos

- 1.2.1 Población ocupada y tasas específicas de participación por entidad federativa
Al 12 de junio de 2010
- 1.2.2 Ingresos brutos estatales, municipales y participaciones federales a los estados por entidad federativa
2011
- 1.2.3 Número y superficie total de ejidos y comunidades según distribución interna de la tierra por entidad federativa
2007
- 1.2.4 Producto interno bruto por entidad federativa
2011 y 2012
- 1.2.5 Estructura porcentual del producto interno bruto según sector de actividad económica por entidad federativa
2012
Por ciento
- 1.2.6 Producto interno bruto por entidad federativa: contribución al total por entidad federativa según sector de actividad económica
2012
Por ciento
- 1.2.7 Indicador trimestral de la actividad económica estatal
1er. trimestre de 2013 al 1er. trimestre de 2014
Índice de volumen físico 2008=100.0

1.1 Datos sobre el territorio y la población

Datos sobre el territorio por entidad federativa

Cuadro 1.1.1

Entidad federativa	Capital	Número de municipios ^a	Superficie de principales zonas ecológicas ha		
			Templada	Árida y semiárida	Trópicos
Estados Unidos Mexicanos		2 457	46 036 751	94 992 673	55 687 876
Aguascalientes	Aguascalientes	11	111 573	378 726	68 601
Baja California	Mexicali	5	1 427 487	5 583 813	0
Baja California Sur	La Paz	5	33 665	7 181 643	151 392
Campeche	Campeche	11	0	0	5 611 400
Coahuila de Zaragoza	Saltillo	38	935 707	14 221 393	0
Colima	Colima	10	57 872	0	487 628
Chiapas	Tuxtla Gutiérrez	118	2 170 500	0	5 218 200
Chihuahua	Chihuahua	67	8 812 142	15 662 684	233 874
Distrito Federal	Ciudad de México ^b	16 ^c	149 900	0	0
Durango	Victoria de Durango	39	5 511 506	5 978 085	475 209
Guanajuato	Guanajuato	46	369 352	2 217 362	472 186
Guerrero	Chilpancingo de los Bravo	81	2 636 119	0	3 743 281
Hidalgo	Pachuca de Soto	84	878 683	904 520	315 497
Jalisco	Guadalajara	125	3 284 950	1 594 250	3 134 500
México	Toluca de Lerdo	125	1 366 100	520 000	260 000
Michoacán de Ocampo	Morelia	113	3 460 678	191 488	2 334 234
Morelos	Cuernavaca	33	133 600	0	360 500
Nayarit	Tepic	20	1 027 233	0	1 734 867
Nuevo León	Monterrey	51	816 175	5 639 325	0
Oaxaca	Oaxaca de Juárez	570	4 800 892	481 120	4 254 388
Puebla	Heroica Puebla de Zaragoza	217	1 596 418	701 365	1 094 117
Querétaro	Santiago de Querétaro	18	298 760	648 150	229 990
Quintana Roo	Chetumal	10	0	0	4 203 000
San Luis Potosí	San Luis Potosí	58	531 550	4 816 000	937 250
Sinaloa	Culiacán Rosales	18	1 206 620	1 204 510	3 398 070
Sonora	Hermosillo	72	1 207 927	16 170 573	1 114 900
Tabasco	Villahermosa	17	0	0	2 466 100
Tamaulipas	Ciudad Victoria	43	858 400	5 035 500	2 089 000
Tlaxcala	Tlaxcala de Xicohtécatl	60	353 150	38 250	0
Veracruz de Ignacio de la Llave	Xalapa Enríquez	212	838 167	14 507	6 428 826
Yucatán	Mérida	106	0	0	4 337 900
Zacatecas	Zacatecas	58	1 161 625	5 809 409	532 966

^a Datos de 2012.

^b Sede de los Poderes de la Unión y capital de los Estados Unidos Mexicanos.

^c Delegaciones políticas.

Fuente: para número de municipios: INEGI. Censo de Población y Vivienda 2010.

Para zonas ecológicas: SARH. Dirección General de Información Agropecuaria, Forestal y de Fauna Silvestre. *Compendio Estadístico de la producción Pecuaria, 1989-93*. México, DF, 1994.

**Indicadores sobre población y vivienda por entidad federativa
Al 12 de junio de 2010**

Cuadro 1.1.2

Entidad federativa	Población total (4o. Trimestre 2013) ^P	Tasa de crecimiento media anual de la población (2000-2010) %	% de viviendas con agua entubada en el ámbito de la vivienda ^a	% de viviendas con tubería de drenaje	% de viviendas con energía eléctrica	% de viviendas con piso de tierra	Habitantes promedio por vivienda
Estados Unidos Mexicanos	119 224 847	1.3	88.2	90.3	97.8	6.2	3.9
Aguascalientes	1 263 554	2.1	97.8	98.1	99.2	1.7	4.1
Baja California	3 413 718	2.2	94.6	93.4	98.5	3.3	3.6
Baja California Sur	732 508	3.8	87.8	93.7	96.7	5.8	3.6
Campeche	888 985	1.6	84.8	85.5	96.8	4.7	3.8
Coahuila de Zaragoza	2 912 401	1.6	96.5	95.2	99.1	1.6	3.8
Colima	706 280	1.7	97.0	98.6	99.0	4.5	3.6
Chiapas	5 161 631	1.8	73.5	83.4	95.9	14.7	4.4
Chihuahua	3 659 372	1.0	94.3	92.8	96.3	3.2	3.6
Distrito Federal	8 881 958	0.3	96.9	99.0	99.5	1.0	3.6
Durango	1 740 024	1.1	92.5	88.5	96.1	6.3	4.0
Guanajuato	5 751 201	1.5	91.6	90.5	98.2	4.1	4.3
Guerrero	3 538 361	0.9	61.7	76.5	95.3	18.4	4.2
Hidalgo	2 829 314	1.6	87.0	85.4	96.9	7.1	4.0
Jalisco	7 802 630	1.4	94.2	97.4	99.0	3.0	4.0
México	16 524 389	1.3	91.8	94.2	98.9	3.8	4.1
Michoacán de Ocampo	4 551 347	0.8	87.8	88.6	98.0	10.3	4.0
Morelos	1 888 762	1.2	87.2	95.1	98.8	7.2	3.8
Nayarit	1 192 710	1.5	89.6	94.0	96.9	4.0	3.7
Nuevo León	4 986 564	1.8	95.3	95.7	98.3	2.0	3.8
Oaxaca	3 976 186	0.9	69.5	70.8	94.3	18.7	4.0
Puebla	6 107 863	1.2	83.4	87.0	97.7	9.5	4.2
Querétaro	1 963 117	2.4	91.5	90.9	97.7	3.7	4.0
Quintana Roo	1 513 089	3.8	89.7	92.9	96.2	3.7	3.6
San Luis Potosí	2 718 578	1.1	82.8	80.6	95.6	8.7	4.0
Sinaloa	2 948 918	0.8	89.7	91.3	98.4	6.1	3.9
Sonora	2 877 241	1.7	94.1	89.8	97.9	5.3	3.7
Tabasco	2 350 218	1.5	73.5	95.1	98.4	6.4	4.0
Tamaulipas	3 487 372	1.6	93.6	86.8	97.0	3.3	3.6
Tlaxcala	1 254 022	1.8	95.3	94.2	98.5	3.9	4.3
Veracruz de Ignacio de la Llave	7 962 769	0.9	76.1	83.8	96.6	11.7	3.8
Yucatán	2 081 322	1.5	93.7	79.7	97.4	2.8	3.9
Zacatecas	1 558 443	0.9	91.4	89.1	98.3	3.4	4.0

Nota: las viviendas particulares habitadas excluye viviendas móviles, refugios y locales no construidos para habitación debido a que no se captaron.

^a Incluye agua entubada dentro de la vivienda y fuera de la vivienda pero dentro del terreno.

Fuente: INEGI. Censo de Población y Vivienda 2010.

Para población: INEGI. Encuesta Nacional de Ocupación y Empleo.

Principales indicadores sociodemográficos por entidad federativa

Cuadro 1.1.3

Entidad federativa	Tasa bruta de natalidad ^a	Tasa de mortalidad infantil ^a	Tasa de mortalidad general ^a	% de po- blación inmi- grante ^{b c}	Médicos por cada 1000 habi- tantes ^d	% de pobla- ción analfa- beta ^d	Promedio de esco- laridad
	2012			2010	2011	ciclo 2011/2012	
	Por cada 1000						
Estados Unidos Mexicanos	17.8	14.2	5.0	3.3	0.6	6.4	8.8
Aguascalientes	21.4	10.6	4.7	4.0	0.6	3.0	9.3
Baja California	17.3	14.4	5.1	5.7	0.4	2.3	9.3
Baja California Sur	17.1	11.8	4.2	14.7	1.1	3.3	9.5
Campeche	18.9	11.5	5.2	4.7	1.1	7.5	8.7
Coahuila de Zaragoza	19.0	9.5	5.2	2.5	0.5	2.4	9.6
Colima	19.4	11.1	5.4	7.6	0.9	4.9	9.1
Chiapas	22.5	14.6	5.4	1.2	0.6	16.8	6.8
Chihuahua	19.1	14.4	6.7	2.0	0.6	3.2	8.9
Distrito Federal	15.0	11.4	6.3	2.8	0.7	1.9	10.6
Durango	19.7	12.0	5.7	2.8	0.7	3.5	8.7
Guanajuato	20.3	12.6	5.3	1.9	0.6	8.0	7.8
Guerrero	21.4	15.2	6.6	1.8	0.8	16.3	7.4
Hidalgo	20.1	14.4	6.0	5.4	0.8	9.9	8.2
Jalisco	19.5	11.3	5.5	2.5	0.5	3.9	8.9
México	19.0	15.5	4.9	4.4	0.4	4.0	9.2
Michoacán de Ocampo	20.2	13.1	6.3	2.1	0.7	10.1	7.5
Morelos	18.6	12.1	5.9	5.1	0.6	6.0	9.0
Nayarit	18.8	11.3	6.1	6.9	1.0	6.2	8.7
Nuevo León	17.5	9.3	5.3	3.3	0.5	2.0	9.9
Oaxaca	20.9	14.5	7.1	2.5	0.9	16.6	7.0
Puebla	21.4	16.8	5.6	2.6	0.5	9.4	8.1
Querétaro	19.7	12.4	4.8	6.1	0.6	5.9	9.0
Quintana Roo	19.1	12.7	3.6	13.7	0.6	4.0	9.2
San Luis Potosí	20.1	13.2	6.3	2.5	0.5	7.3	8.4
Sinaloa	18.8	10.0	5.9	2.9	0.7	4.7	9.2
Sonora	18.7	11.7	5.4	3.4	0.7	2.8	9.5
Tabasco	20.2	11.9	5.1	2.0	1.1	7.1	8.8
Tamaulipas	18.3	12.0	5.4	3.8	0.6	3.3	9.2
Tlaxcala	20.6	15.4	5.4	3.7	0.9	4.8	8.9
Veracruz de Ignacio de la Llave	18.1	13.4	6.6	3.0	0.7	11.2	7.8
Yucatán	19.4	11.5	5.8	2.9	0.6	8.6	8.3
Zacatecas	20.4	11.3	6.2	2.4	0.9	5.5	8.0

^a Por cada mil habitantes, en un año.

^b Respecto a la población de 5 años y más residentes en la entidad en junio de 2005.

^c Excluye a la población que en junio de 2005 residía en otro país y a la que no especificó su lugar de residencia en esa fecha.

^d Incluye médicos generales, familiares y pasantes de medicina en contacto con el paciente.

Fuente: para tasa de natalidad y mortalidad: CONAPO. Proyecciones de la población de México 2010-2050.

Para médicos por cada 1000 habitantes: Secretaría de Salud. Dirección General de Evaluación del Desempeño. Indicadores de Resultados: Valores 2011.

Para % de población inmigrante: INEGI. Censo General de Población y Vivienda, 2010.

Para población analfabeta y grado promedio de escolaridad: SEP. *Sistema educativo de los Estados Unidos Mexicanos 2011-2012*.

1.2 Datos sobre aspectos económicos

Población ocupada y tasas específicas de participación por entidad federativa Al 12 de junio de 2010

Cuadro 1.2.1

Entidad federativa	Población ocupada	Tasas específicas de participación de la población económicamente activa ^a		
		Total	Hombres	Mujeres
Estados Unidos Mexicanos	42 669 675	52.63	73.37	33.32
Aguascalientes	443 826	54.02	72.97	36.61
Baja California	1 320 018	57.89	73.19	42.39
Baja California Sur	274 027	59.57	76.52	41.80
Campeche	316 933	51.83	73.75	30.65
Coahuila de Zaragoza	1 009 845	52.04	72.07	32.62
Colima	280 777	57.97	75.08	41.40
Chiapas	1 607 252	48.05	76.07	21.74
Chihuahua	1 287 340	54.15	73.28	35.55
Distrito Federal	3 841 465	56.75	71.33	43.76
Durango	553 840	48.80	70.66	28.03
Guanajuato	1 999 088	51.67	73.90	31.77
Guerrero	1 174 712	49.23	72.24	28.20
Hidalgo	948 072	50.14	72.69	29.81
Jalisco	2 972 483	55.81	74.92	37.88
México	5 814 548	53.36	73.67	0.07
Michoacán de Ocampo	1 583 852	50.81	74.61	29.22
Morelos	708 725	54.65	73.46	37.63
Nayarit	420 187	52.92	73.69	33.39
Nuevo León	1 871 119	54.77	72.80	36.17
Oaxaca	1 298 316	47.25	70.11	27.03
Puebla	2 098 095	50.85	74.00	30.35
Querétaro	714 830	54.85	73.80	37.49
Quintana Roo	574 027	59.52	78.39	40.05
San Luis Potosí	918 613	50.18	72.31	29.66
Sinaloa	1 063 654	51.94	72.09	32.29
Sonora	1 043 459	54.54	72.09	36.92
Tabasco	777 170	48.70	74.30	24.48
Tamaulipas	1 242 235	53.54	73.32	34.55
Tlaxcala	434 523	52.11	73.53	32.70
Veracruz de Ignacio de la Llave	2 799 136	49.58	73.92	27.44
Yucatán	775 807	52.49	72.66	33.21
Zacatecas	501 701	47.62	72.64	24.44

^a Se determinó con base en la población de 12 años y más.

Fuente: INEGI. Censo de Población y Vivienda 2010.

**Ingresos brutos estatales, municipales y participaciones federales
a los estados por entidad federativa
2011**

Cuadro 1.2.2

Entidad federativa	Ingresos brutos ^a Miles de pesos		Participaciones federales a los estados Miles de pesos	Porcentaje de las participaciones federales en los ingresos estatales
	Estatales	Municipales		
Total	1 374 454 522	312 084 524	424 996 924	30.9
Aguascalientes	16 447 824	3 787 663	5 384 673	32.7
Baja California	33 789 101	13 307 248	13 257 615	39.2
Baja California Sur	11 014 314	2 934 502	3 343 197	30.4
Campeche	16 497 592	3 924 931	5 773 922	35.0
Coahuila de Zaragoza	65 497 989	7 193 770	11 693 223	17.9
Colima	11 951 209	2 477 758	3 407 375	28.5
Chiapas	69 552 472	14 039 292	20 011 463	28.8
Chihuahua	44 898 929	8 991 603	13 220 621	29.4
Durango	22 398 798	4 993 084	6 069 124	27.1
Guanajuato	54 474 416	15 898 468	19 055 903	35.0
Guerrero	43 811 817	9 867 711	10 743 234	24.5
Hidalgo	31 852 947	6 267 736	9 305 079	29.2
Jalisco	78 279 855	22 598 847	31 514 956	40.3
México	184 527 926	46 472 225	60 749 643	32.9
Michoacán de Ocampo	53 751 246	12 398 652	14 773 154	27.5
Morelos	23 701 328	6 677 404	7 212 581	30.4
Nayarit	17 627 754	4 710 094	4 905 002	27.8
Nuevo León	71 685 109	16 483 555	23 036 444	32.1
Oaxaca	55 909 703	10 004 853	12 520 161	22.4
Puebla	60 603 611	6 089 965	19 486 090	32.2
Querétaro	23 029 160	7 652 617	7 995 946	34.7
Quintana Roo	29 908 394	6 857 154	6 176 524	20.7
San Luis Potosí	30 411 734	8 855 130	9 358 117	30.8
Sinaloa	34 699 337	7 685 329	12 257 765	35.3
Sonora	46 017 766	9 086 648	14 582 289	31.7
Tabasco	38 841 502	9 726 884	17 339 802	44.6
Tamaulipas	39 525 939	9 605 055	13 430 745	34.0
Tlaxcala	16 516 006	2 663 177	5 535 044	33.5
Veracruz de Ignacio de la Llave	97 610 842	20 048 265	28 596 119	29.3
Yucatán	24 157 128	5 377 945	7 640 226	31.6
Zacatecas	25 462 774	5 406 959	6 620 888	26.0

Nota: la suma de las cifras parciales puede no coincidir con el total debido al redondeo.

^a Incluye: impuestos, derechos, productos, aprovechamientos, participaciones, aportaciones, financiamiento, disponibilidades, y otros ingresos.

Fuente: INEGI. Finanzas Públicas Estatales y Municipales de México, 2008-2011. Aguascalientes, Ags. 2013.

Número y superficie total de ejidos y comunidades según distribución interna de la tierra por entidad federativa 2007

Cuadro 1.2.3

Entidad federativa	Ejidos y comunidades	Superficie ha	Distribución interna de la tierra ha		
			Parcelada	No parcelada	Otra
Estados Unidos Mexicanos	31 514	105 948 306	33 628 597	70 669 716	1 649 993
Aguascalientes	187	276 617	130 753	138 313	7 552
Baja California	240	5 935 533	2 499 351	3 414 457	21 725
Baja California Sur	99	5 090 224	319 210	4 754 400	16 614
Campeche	385	3 190 615	824 838	2 339 832	25 946
Coahuila de Zaragoza	875	6 509 380	1 576 048	4 893 549	39 784
Colima	165	339 905	258 363	72 802	8 740
Chiapas	2 823	4 440 837	2 468 357	1 787 298	185 182
Chihuahua	987	10 374 583	1 234 396	9 009 820	130 367
Distrito Federal	37	56 769	10 119	45 898	752
Durango	1 124	8 232 290	825 861	7 341 273	65 156
Guanajuato	1 543	1 327 661	681 555	602 662	43 445
Guerrero	1 259	5 006 397	2 041 429	2 861 559	103 409
Hidalgo	1 189	1 068 220	512 757	533 416	22 046
Jalisco	1 429	3 376 727	1 282 925	2 029 395	64 407
México	1 233	1 444 331	791 404	596 087	56 840
Michoacán de Ocampo	1 910	3 046 481	1 474 570	1 516 159	55 752
Morelos	234	396 526	205 592	167 064	23 870
Nayarit	404	2 235 944	816 406	1 374 438	45 099
Nuevo León	607	2 075 520	557 941	1 494 712	22 867
Oaxaca	1 632	8 621 856	2 971 715	5 432 450	217 691
Puebla	1 194	1 630 741	710 806	884 512	35 424
Querétaro	378	583 407	188 897	382 586	11 924
Quintana Roo	282	2 886 521	254 684	2 605 244	26 593
San Luis Potosí	1 421	4 194 487	1 212 474	2 928 048	53 966
Sinaloa	1 309	4 156 459	1 794 961	2 264 739	96 759
Sonora	979	6 344 680	1 177 156	5 105 619	61 905
Tabasco	779	1 107 746	873 303	201 478	32 965
Tamaulipas	1 391	2 652 921	1 433 708	1 172 964	46 249
Tlaxcala	246	202 118	152 722	41 478	7 918
Veracruz de Ignacio de la Llave	3 684	3 011 704	2 635 195	330 562	45 947
Yucatán	722	2 311 646	557 869	1 743 036	10 741
Zacatecas	767	3 819 459	1 153 231	2 603 866	62 362

Nota: la Información presentada corresponde a los datos captados en el cuestionario por medio de las preguntas: 1, 2.1.1, 2.1.2, 2.2, 2.3 y 2.4.
Fuente: INEGI. Estados Unidos Mexicanos. Censo Agropecuario 2007, IX Censo Ejidal. Aguascalientes, Ags. 2009.

**Producto interno bruto por entidad federativa
2011 y 2012**

Cuadro 1.2.4

Entidad federativa	2011 ^R	2012 ^R	2011	2012	Tasa media anual de crecimiento ^a 2003-2012 %
	Millones de pesos a precios de 2008		Estructura porcentual		
Estados Unidos Mexicanos	12 435 058	12 933 677	100.00	100.00	3.11
Aguascalientes	136 082	141 185	1.09	1.09	4.62
Baja California	365 171	380 686	2.94	2.94	2.76
Baja California Sur	94 389	97 245	0.76	0.75	6.04
Campeche	632 725	626 623	5.09	4.84	-4.21
Coahuila de Zaragoza	414 826	435 636	3.34	3.37	3.66
Colima	72 905	75 917	0.59	0.59	3.42
Chiapas	227 600	231 827	1.83	1.79	1.89
Chihuahua	335 317	355 377	2.70	2.75	3.26
Distrito Federal	2 114 988	2 208 692	17.01	17.08	3.25
Durango	149 458	153 112	1.20	1.18	2.20
Guanajuato	479 877	503 848	3.86	3.90	3.45
Guerrero	183 544	185 914	1.48	1.44	2.56
Hidalgo	198 902	204 876	1.60	1.58	3.01
Jalisco	774 223	806 323	6.23	6.23	3.46
México	1 136 340	1 179 437	9.14	9.12	3.83
Michoacán de Ocampo	287 664	293 300	2.31	2.27	2.37
Morelos	146 966	154 291	1.18	1.19	3.06
Nayarit	80 083	81 082	0.64	0.63	3.74
Nuevo León	907 398	948 509	7.30	7.33	4.98
Oaxaca	194 107	199 991	1.56	1.55	2.21
Puebla	397 907	424 287	3.20	3.28	3.81
Querétaro	247 259	261 943	1.99	2.03	5.93
Quintana Roo	185 457	197 684	1.49	1.53	5.45
San Luis Potosí	237 174	252 455	1.91	1.95	4.36
Sinaloa	251 671	264 268	2.02	2.04	2.87
Sonora	353 719	375 268	2.84	2.90	4.65
Tabasco	423 638	433 841	3.41	3.35	5.34
Tamaulipas	388 967	400 649	3.13	3.10	2.82
Tlaxcala	68 656	71 327	0.55	0.55	2.24
Veracruz de Ignacio de la Llave	650 005	676 852	5.23	5.23	3.77
Yucatán	180 598	188 180	1.45	1.45	3.87
Zacatecas	117 438	123 053	0.94	0.95	5.29

^a Calculada con base en la siguiente fórmula: $[(B1/B2)^{1/n}] - 1$ * 100, donde B1=dato de 2012 B2=dato de 2003, n=número de años (8).

Fuente: INEGI. *Sistema de Cuentas Nacionales de México. Producto Interno Bruto por Entidad Federativa 2012 Versión Revisada.*

Estructura porcentual del producto interno bruto según sector de actividad económica por entidad federativa

Cuadro 1.2.5

1a. parte

2012^P

Por ciento

Entidad federativa	Agricultura, cría y explotación forestal, pesca y caza	Minería	Generación, transmisión y distribución de energía eléctrica, suministro de agua y de gas por ductos	Construcción	Industrias manufactureras	Comercio al por mayor y al por menor	Transportes, correos y almacenamiento	Información en medios masivos	Servicios financieros y de seguros
Estados Unidos Mexicanos	100.00	100.00	100.00	100.00	100.00	100.00	100.00	100.00	100.00
Aguascalientes	1.43	0.13	0.43	1.62	1.83	1.04	0.89	0.86	0.66
Baja California	2.82	0.08	6.05	4.31	3.36	3.05	2.35	2.82	2.01
Baja California Sur	0.86	0.27	1.35	1.28	0.10	0.86	0.85	0.53	0.53
Campeche	0.83	48.74	0.47	4.75	0.10	0.61	1.15	0.36	0.41
Coahuila de Zaragoza	2.48	1.20	4.37	2.98	7.67	2.40	3.77	1.71	2.04
Colima	0.91	0.06	1.97	1.10	0.22	0.60	1.00	0.51	0.39
Chiapas	4.44	1.85	4.01	2.27	0.88	1.91	1.19	0.98	1.13
Chihuahua	5.67	0.82	4.39	2.26	3.43	2.73	1.93	3.45	1.97
Distrito Federal	0.33	0.03	3.98	7.76	7.63	18.11	22.37	39.17	43.73
Durango	3.40	0.38	1.53	1.61	1.41	1.08	1.14	0.69	0.71
Guanajuato	4.67	0.15	3.09	4.03	6.40	4.00	4.28	4.08	3.10
Guerrero	2.21	0.04	3.48	2.00	0.43	1.56	2.39	1.13	1.03
Hidalgo	1.92	0.20	2.65	1.53	2.92	1.39	1.91	0.74	0.79
Jalisco	10.24	0.33	5.14	7.03	6.97	8.54	5.16	5.83	5.53
México	3.89	0.21	6.44	8.44	12.73	11.19	7.35	5.94	6.11
Michoacán de Ocampo	7.88	0.09	2.50	1.85	1.98	2.83	2.50	1.64	1.83
Morelos	1.13	0.05	0.36	1.26	1.58	1.25	1.19	1.08	0.85
Nayarit	1.71	0.04	0.57	1.01	0.19	0.69	0.43	0.49	0.49
Nuevo León	1.36	1.34	7.59	9.26	10.52	7.99	9.74	6.43	9.39
Oaxaca	2.98	0.13	1.79	2.84	1.22	1.48	1.21	0.82	0.78
Puebla	4.37	0.90	3.47	2.73	4.64	3.35	3.12	3.35	2.10
Querétaro	1.41	0.15	2.11	3.06	3.30	2.16	2.69	2.20	1.12
Quintana Roo	0.36	0.08	1.52	1.53	0.25	1.65	1.66	0.93	1.12
San Luis Potosí	2.05	1.18	3.39	2.05	3.21	1.69	1.68	1.19	1.08
Sinaloa	7.19	0.07	2.54	2.40	1.15	2.82	1.98	1.68	1.99
Sonora	6.56	4.39	4.21	3.08	3.25	2.82	1.92	2.50	1.68
Tabasco	1.31	25.49	0.63	2.39	0.88	1.58	1.46	0.87	0.94
Tamaulipas	3.34	3.28	7.90	2.98	3.10	2.86	4.42	2.45	2.01
Tlaxcala	0.78	0.00	0.36	0.30	0.98	0.44	0.72	0.31	0.24
Veracruz de Ignacio de la Llave	7.24	5.43	9.02	6.79	5.90	4.68	6.13	2.85	2.80
Yucatán	1.53	0.19	2.20	2.45	1.29	1.89	1.02	1.81	0.94
Zacatecas	2.69	2.71	0.48	1.05	0.50	0.78	0.40	0.61	0.51

Estructura porcentual del producto interno bruto según sector de actividad económica por entidad federativa 2012^P
Por ciento

Cuadro 1.2.5
2a. parte y última

Entidad federativa	Servicios inmobiliarios y de alquiler de bienes muebles e intangibles	Servicios profesionales, científicos y técnicos	Cooperativos	Servicios de apoyo a los negocios y manejo de desechos y servicios de remediación	Servicios educativos	Servicios de salud y de asistencia social	Servicios de esparcimiento culturales y deportivos, y otros serv. recreativos	Servicios de alojamiento temporal y de preparación de alimentos y bebidas	Otros servicios excepto actividades gubernamentales
Estados Unidos Mexicanos	100.00	100.00	100.00	100.00	100.00	100.00	100.00	100.00	100.00
Aguascalientes	1.01	0.73	0.00	0.58	1.07	1.13	0.90	0.83	0.85
Baja California	3.42	3.14	0.43	2.16	3.15	2.91	3.29	3.13	2.92
Baja California Sur	0.65	0.48	0.00	0.67	0.65	0.71	1.50	5.83	0.59
Campeche	0.67	2.62	0.00	1.24	0.83	0.66	0.26	3.41	0.77
Coahuila de Zaragoza	2.89	1.57	0.25	3.82	2.55	2.44	1.91	1.51	1.70
Colima	0.65	0.34	0.02	0.23	0.67	0.71	0.40	1.02	0.54
Chiapas	2.20	0.69	0.00	0.61	3.55	2.10	0.82	1.48	1.58
Chihuahua	3.44	1.61	0.15	1.95	3.21	2.69	1.41	2.01	2.71
Distrito Federal	13.35	48.52	77.99	43.02	15.27	24.26	32.88	15.22	25.57
Durango	1.21	0.40	1.26	0.76	1.46	1.24	0.25	0.55	0.98
Guanajuato	3.76	1.88	0.00	3.07	3.53	4.21	11.68	2.96	3.25
Guerrero	1.92	0.29	0.00	0.69	2.54	1.69	1.34	3.20	1.36
Hidalgo	1.65	0.27	0.00	0.52	2.04	1.47	0.99	1.09	1.18
Jalisco	7.01	4.54	1.00	4.75	5.77	5.97	4.74	7.75	5.92
México	14.51	4.50	2.19	5.35	10.36	9.31	6.21	4.75	11.85
Michoacán de Ocampo	2.69	0.79	0.00	0.86	3.85	2.00	1.27	1.77	2.28
Morelos	1.58	0.72	0.00	0.78	1.53	1.37	1.03	1.25	1.51
Nayarit	0.81	0.22	0.01	0.29	0.87	0.77	1.14	2.17	0.53
Nuevo León	5.85	10.00	15.08	10.37	5.33	5.58	7.16	3.69	5.34
Oaxaca	2.37	0.35	0.00	0.57	2.63	1.32	0.94	1.75	1.51
Puebla	4.30	1.74	0.12	1.67	4.48	3.12	2.85	2.64	3.20
Querétaro	1.58	1.73	0.00	1.74	1.59	1.37	0.68	1.68	1.51
Quintana Roo	1.55	1.38	0.00	2.70	1.11	1.24	5.00	15.68	4.61
San Luis Potosí	1.98	0.72	0.00	1.06	2.14	1.83	0.81	1.05	2.10
Sinaloa	2.33	1.05	0.80	0.97	2.84	1.93	2.60	1.94	2.52
Sonora	2.41	1.61	0.00	2.02	2.57	2.74	2.61	2.28	2.04
Tabasco	1.77	1.96	0.00	0.80	1.84	2.43	0.45	1.38	1.50
Tamaulipas	3.53	2.27	0.13	1.77	2.61	3.56	1.36	2.30	2.81
Tlaxcala	0.79	0.11	0.00	0.18	0.81	0.68	0.13	0.23	0.52
Veracruz de Ignacio de la Llave	5.57	2.22	0.04	3.35	6.03	6.08	1.95	3.45	4.10
Yucatán	1.54	1.14	0.51	1.15	1.70	1.56	1.14	1.48	1.62
Zacatecas	1.01	0.39	0.00	0.33	1.41	0.93	0.30	0.52	0.54

Fuente: INEGI. Sistema de Cuentas Nacionales de México. Producto Interno Bruto por Entidad Federativa 2012 Revisión Revisada.

Producto interno bruto por entidad federativa: contribución al total por entidad federativa según sector de actividad económica 2012^P
Por ciento

Cuadro 1.2.6
1a. parte

Entidad federativa	Total	Agricultura, cría y explotación forestal, pesca y caza	Minería	Generación, transmisión y distribución de energía eléctrica, suministro de agua y de gas por ductos	Construcción	Industrias manufactureras	Comercio al por mayor y al por menor	Transportes, correos y almacenamiento	Información en medios masivos	Servicios financieros y de seguros	Servicios inmobiliarios y de alquiler de bienes muebles e intangibles
Estados Unidos Mexicanos	100.00	3.07	7.93	2.26	8.01	16.96	15.54	5.86	3.34	4.39	12.28
Aguascalientes	100.00	4.02	0.96	0.90	11.91	28.47	14.86	4.76	2.63	2.64	11.40
Baja California	100.00	2.94	0.20	4.65	11.74	19.34	16.11	4.69	3.20	2.99	14.27
Baja California Sur	100.00	3.53	2.89	4.06	13.62	2.24	17.73	6.64	2.37	3.10	10.67
Campeche	100.00	0.53	79.83	0.22	7.86	0.36	1.96	1.39	0.25	0.37	1.69
Coahuila de Zaragoza	100.00	2.26	2.82	2.93	7.09	38.63	11.07	6.56	1.70	2.66	10.54
Colima	100.00	4.74	0.87	7.60	14.94	6.30	15.78	9.95	2.88	2.93	13.67
Chiapas	100.00	7.61	8.19	5.07	10.13	8.29	16.59	3.88	1.82	2.77	15.11
Chihuahua	100.00	6.34	2.38	3.62	6.59	21.19	15.42	4.12	4.20	3.14	15.36
Distrito Federal	100.00	0.06	0.02	0.53	3.64	7.58	16.48	7.68	7.67	11.24	9.60
Durango	100.00	8.82	2.57	2.93	10.88	20.14	14.17	5.66	1.95	2.62	12.55
Guanajuato	100.00	3.68	0.31	1.79	8.29	27.84	15.94	6.45	3.51	3.49	11.86
Guerrero	100.00	4.73	0.22	5.49	11.14	5.06	16.84	9.76	2.62	3.15	16.41
Hidalgo	100.00	3.72	0.98	3.79	7.73	31.21	13.62	7.08	1.56	2.19	12.79
Jalisco	100.00	5.04	0.42	1.87	9.03	18.97	21.29	4.85	3.13	3.90	13.81
México	100.00	1.31	0.18	1.60	7.42	23.68	19.06	4.73	2.18	2.94	19.54
Michoacán de Ocampo	100.00	10.67	0.32	2.49	6.52	14.82	19.41	6.45	2.42	3.54	14.55
Morelos	100.00	2.91	0.33	0.68	8.46	22.40	16.27	5.86	3.03	3.12	16.28
Nayarit	100.00	8.37	0.49	2.06	12.86	5.22	17.07	4.06	2.61	3.41	15.94
Nuevo León	100.00	0.57	1.45	2.34	10.12	24.32	16.92	7.78	2.93	5.63	9.79
Oaxaca	100.00	5.91	0.66	2.62	14.71	13.38	14.87	4.59	1.78	2.21	18.82
Puebla	100.00	4.09	2.17	2.40	6.66	23.96	15.85	5.58	3.42	2.81	16.08
Querétaro	100.00	2.14	0.59	2.36	12.10	27.59	16.56	7.78	3.63	2.42	9.58
Quintana Roo	100.00	0.72	0.41	2.25	8.04	2.74	16.77	6.36	2.04	3.21	12.45
San Luis Potosí	100.00	3.22	4.78	3.94	8.42	27.87	13.47	5.04	2.04	2.43	12.46
Sinaloa	100.00	10.81	0.27	2.81	9.40	9.53	21.45	5.67	2.75	4.28	14.00
Sonora	100.00	6.94	12.00	3.29	8.49	19.00	15.09	3.89	2.88	2.54	10.20
Tabasco	100.00	1.20	60.29	0.43	5.71	4.43	7.30	2.55	0.86	1.23	6.47
Tamaulipas	100.00	3.31	8.39	5.78	7.71	16.98	14.34	8.37	2.64	2.84	14.00
Tlaxcala	100.00	4.34	0.02	1.47	4.41	30.07	12.26	7.64	1.88	1.94	17.64
Veracruz de Ignacio de la Llave	100.00	4.25	8.23	3.90	10.39	19.11	13.90	6.87	1.82	2.35	13.06
Yucatán	100.00	3.22	1.01	3.42	13.47	15.05	20.14	4.12	4.17	2.83	12.99
Zacatecas	100.00	8.68	22.59	1.13	8.85	8.95	12.82	2.45	2.16	2.33	12.98

Producto interno bruto por entidad federativa: contribución al total por entidad federativa según sector de actividad económica 2012^P
Por ciento

Cuadro 1.2.6
2a. parte y última

Entidad federativa	Servicios profesionales, científicos y técnicos	Cooperativos	Servicios de apoyo a los negocios y manejo de desechos y servicios de remediación	Servicios educativos	Servicios de salud y de asistencia social	Servicios de esparcimiento culturales y deportivos, y otros serv. recreativos	Servicios de alojamiento temporal y de preparación de alimentos y bebidas	Otros servicios excepto actividades gubernamentales	Actividades de Gobierno
Estados Unidos Mexicanos	2.25	0.61	3.19	3.80	2.06	0.45	2.12	2.06	3.79
Aguascalientes	1.51	0.00	1.70	3.74	2.13	0.37	1.61	1.60	4.77
Baja California	2.40	0.09	2.34	4.07	2.03	0.51	2.25	2.05	4.11
Baja California Sur	1.45	0.00	2.84	3.28	1.94	0.90	16.43	1.63	4.68
Campeche	1.22	0.00	0.82	0.65	0.28	0.02	1.49	0.33	0.73
Coahuila de Zaragoza	1.05	0.04	3.62	2.88	1.49	0.26	0.95	1.04	2.40
Colima	1.29	0.02	1.23	4.36	2.47	0.31	3.70	1.90	5.05
Chiapas	0.87	0.00	1.09	7.54	2.41	0.21	1.75	1.82	4.84
Chihuahua	1.32	0.03	2.27	4.44	2.02	0.23	1.55	2.04	3.74
Distrito Federal	6.41	2.80	8.05	3.40	2.92	0.87	1.89	3.09	6.08
Durango	0.75	0.66	2.05	4.70	2.15	0.09	0.98	1.71	4.62
Guanajuato	1.09	0.00	2.51	3.45	2.22	1.36	1.61	1.72	2.87
Guerrero	0.45	0.00	1.53	6.73	2.42	0.42	4.71	1.95	6.37
Hidalgo	0.38	0.00	1.05	4.91	1.90	0.28	1.45	1.54	3.81
Jalisco	1.64	0.10	2.43	3.52	1.97	0.34	2.63	1.96	3.10
México	1.11	0.15	1.88	4.32	2.10	0.31	1.10	2.68	3.71
Michoacán de Ocampo	0.79	0.00	1.21	6.45	1.81	0.25	1.65	2.08	4.57
Morelos	1.35	0.00	2.10	4.89	2.35	0.39	2.22	2.61	4.72
Nayarit	0.79	0.01	1.47	5.27	2.53	0.82	7.33	1.74	7.94
Nuevo León	3.07	1.26	4.52	2.77	1.56	0.44	1.07	1.50	1.96
Oaxaca	0.51	0.00	1.18	6.48	1.75	0.27	2.40	2.01	5.85
Puebla	1.20	0.02	1.62	5.20	1.95	0.39	1.70	2.01	2.89
Querétaro	1.93	0.00	2.74	2.99	1.39	0.15	1.76	1.54	2.76
Quintana Roo	2.04	0.00	5.64	2.77	1.67	1.48	21.74	6.23	3.43
San Luis Potosí	0.83	0.00	1.73	4.16	1.93	0.19	1.14	2.22	4.14
Sinaloa	1.16	0.24	1.52	5.28	1.95	0.58	2.01	2.55	3.76
Sonora	1.25	0.00	2.22	3.37	1.94	0.41	1.67	1.45	3.36
Tabasco	1.32	0.00	0.76	2.09	1.49	0.06	0.87	0.92	2.03
Tamaulipas	1.65	0.03	1.82	3.20	2.37	0.20	1.57	1.87	2.93
Tlaxcala	0.47	0.00	1.06	5.57	2.53	0.11	0.88	1.94	5.76
Veracruz de Ignacio de la Llave	0.96	0.00	2.04	4.38	2.39	0.17	1.40	1.62	3.16
Yucatán	1.76	0.22	2.52	4.43	2.20	0.35	2.15	2.29	3.65
Zacatecas	0.92	0.00	1.10	5.62	2.01	0.14	1.17	1.17	4.93

Nota: PIB a precios de 2008 en valores básicos.

Fuente: INEGI. *Sistema de Cuentas Nacionales de México. Producto Interno Bruto por Entidad Federativa 2012 Versión revisada.*

Indicador trimestral de la actividad económica estatal
1er. trimestre de 2013 al 1er. trimestre de 2014
 Índice de volumen físico, 2008 = 100.0

Cuadro 1.2.7
 1a. parte

Entidad federativa	Total				2014 ^p 1er. Trim.	Variación % (1er. trim 14/ 1er. trim 13)	Actividades primarias				2014 ^p 1er. Trim.	Variación % (1er. trim 14/ 1er. trim 13)
	2013						2013					
	1er. Trim.	2o. Trim.	3er. Trim.	4o. Trim.			1er. Trim.	2o. Trim.	3er. Trim.	4o. Trim.		
Estados Unidos Mexicanos	106.6	109.1	109.4	113.0	108.6	1.8	90.9	112.5	85.7	123.8	95.3	4.9
Aguascalientes	111.7	116.0	116.5	116.7	122.6	9.8	99.7	110.8	117.9	137.9	107.3	7.6
Baja California	101.0	105.2	107.0	105.5	99.4	-1.6	92.0	152.0	115.4	135.6	71.5	-22.3
Baja California Sur	105.3	110.7	110.8	117.3	111.8	6.2	82.9	153.5	99.5	141.7	70.6	-14.8
Campeche	80.6	81.9	83.7	83.3	79.7	-1.1	143.6	132.5	116.3	127.0	176.2	22.7
Coahuila												
de Zaragoza	109.3	115.5	115.9	116.5	115.2	5.3	74.3	104.7	117.4	109.4	78.8	6.1
Colima	106.5	110.5	110.5	112.9	113.2	6.3	91.3	87.0	63.6	71.2	92.3	1.1
Chiapas	107.2	108.9	107.6	116.0	112.8	5.2	129.8	116.0	77.3	104.0	120.4	-7.2
Chihuahua	98.4	107.1	108.4	114.6	102.8	4.4	49.3	105.7	136.8	214.5	53.2	8.1
Distrito Federal	106.5	106.9	108.6	115.0	108.2	1.6	72.9	113.1	105.4	107.2	105.4	44.7
Durango	101.6	103.9	109.0	111.4	102.8	1.2	69.5	85.2	125.3	129.7	70.9	2.0
Guanajuato	111.4	114.1	119.7	123.3	117.0	5.0	70.8	101.4	91.2	142.3	77.8	9.8
Guerrero	102.8	105.0	106.8	111.3	104.3	1.4	80.4	88.8	73.5	98.4	73.9	-8.0
Hidalgo	105.6	110.4	109.6	115.5	106.9	1.3	56.2	100.0	76.5	140.4	57.0	1.4
Jalisco	107.5	110.6	110.8	115.6	110.2	2.5	97.3	110.3	90.3	135.0	109.4	12.4
México	110.9	114.2	114.9	117.5	112.0	1.0	44.6	120.7	63.8	151.2	69.0	54.8
Michoacán												
de Ocampo	104.0	104.8	103.9	108.6	110.6	6.3	97.1	112.2	84.0	119.5	106.3	9.4
Morelos	116.0	117.5	115.7	119.0	114.2	-1.6	109.0	124.3	73.1	150.7	98.9	-9.2
Nayarit	110.6	108.5	104.0	107.1	110.1	-0.5	106.5	85.6	59.5	122.7	100.0	-6.1
Nuevo León	111.0	113.8	113.6	116.6	112.8	1.6	77.3	113.7	89.9	137.5	82.1	6.3
Oaxaca	110.0	111.6	111.8	116.7	111.8	1.6	122.4	111.7	70.0	131.9	117.2	-4.3
Puebla	111.3	114.9	112.7	116.0	110.9	-0.4	85.1	106.3	92.4	131.1	99.3	16.7
Querétaro	115.8	119.3	122.5	121.1	121.5	4.9	103.7	121.9	124.7	126.6	118.1	13.9
Quintana Roo	112.7	110.8	110.4	117.2	113.8	1.0	186.5	177.2	84.0	145.9	185.8	-0.4
San Luis												
Potosí	111.8	117.3	113.0	115.9	112.5	0.7	90.3	134.8	90.6	104.1	103.1	14.3
Sinaloa	102.8	101.8	96.4	105.8	101.2	-1.6	97.0	75.5	34.7	95.9	81.4	-16.0
Sonora	114.4	127.0	117.5	120.1	117.0	2.3	79.7	200.5	70.3	85.2	91.5	14.7
Tabasco	112.7	111.3	114.2	119.8	114.3	1.4	106.1	114.8	101.1	92.1	91.6	-13.7
Tamaulipas	104.7	105.3	103.2	104.5	106.1	1.3	122.6	93.1	56.5	70.3	155.8	27.1
Tlaxcala	104.1	110.3	109.0	112.7	104.2	0.0	40.2	122.0	50.3	145.3	62.2	54.5
Veracruz de												
Ignacio de												
la Llave	111.5	111.3	108.7	110.6	110.7	-0.7	134.4	120.1	72.1	105.7	134.4	0.0
Yucatán	106.1	108.8	108.8	114.3	109.0	2.7	101.3	101.4	110.4	134.8	100.2	-1.1
Zacatecas	107.2	116.3	126.8	127.2	116.6	8.8	34.8	86.8	172.6	177.4	47.5	36.5

Indicador trimestral de la actividad económica estatal
1er. trimestre de 2013 al 1er. trimestre de 2014
 Índice de volumen físico, 2008 = 100.0

Cuadro 1.2.7
 2a. parte y última

Entidad federativa	Actividades industriales				2014 ^P	Variación %	Actividades de servicios				2014 ^P	Variación %
	2013						2013					
	1er. Trim.	2o. Trim.	3er. Trim.	4o. Trim.	1er. Trim.	(1er. trim 14/ 1er. trim 13)	1er. Trim.	2o. Trim.	3er. Trim.	4o. Trim.	1er. Trim.	(1er. trim 14/ 1er. trim 13)
Estados Unidos Mexicanos	100.2	103.5	104.7	105.5	101.8	1.6	111.3	112.4	113.5	117.0	113.4	1.8
Aguascalientes	113.6	119.8	120.1	115.4	135.5	19.2	111.1	113.4	113.7	116.1	113.8	2.4
Baja California	93.4	95.8	100.8	95.9	89.7	-3.9	106.5	109.5	110.8	110.5	107.1	0.6
Baja California Sur	90.6	106.9	109.6	119.2	107.4	18.6	111.8	110.1	111.8	115.5	115.3	3.2
Campeche	77.6	79.2	80.9	80.2	76.5	-1.5	109.0	108.6	111.7	114.3	109.6	0.6
Coahuila												
de Zaragoza	107.5	117.6	117.0	118.0	119.4	11.0	113.1	113.9	114.5	115.2	112.6	-0.4
Colima	97.0	103.8	105.2	109.3	109.0	12.3	112.6	116.1	117.6	118.8	117.3	4.2
Chiapas	97.1	102.5	107.0	124.3	116.9	20.4	109.3	111.2	111.7	113.5	109.9	0.5
Chihuahua	93.6	103.4	100.9	102.2	101.2	8.1	106.7	109.6	110.1	111.8	109.1	2.3
Distrito Federal	82.8	86.9	87.0	91.2	81.5	-1.5	110.3	110.2	112.1	118.9	112.6	2.0
Durango	106.0	103.9	105.9	108.5	106.1	0.0	104.6	107.2	107.9	110.0	106.6	1.9
Guanajuato	113.2	114.1	126.5	126.8	123.3	8.9	113.5	115.1	117.4	119.5	116.0	2.2
Guerrero	101.5	103.4	112.9	123.9	104.4	2.9	104.8	106.7	107.3	108.5	106.4	1.5
Hidalgo	101.0	104.7	102.3	107.2	99.2	-1.8	113.7	116.4	118.9	120.9	117.9	3.7
Jalisco	98.9	102.0	105.9	107.9	99.7	0.8	112.8	115.1	115.0	118.0	115.7	2.5
México	105.3	112.3	114.2	111.0	102.6	-2.6	115.2	115.0	116.3	120.2	117.8	2.3
Michoacán												
de Ocampo	91.9	84.0	89.8	89.1	103.7	12.8	111.0	113.3	114.0	115.9	114.6	3.2
Morelos	129.0	127.3	123.6	121.7	120.4	-6.7	110.8	113.0	114.3	116.5	112.2	1.2
Nayarit	98.8	98.3	85.9	83.4	82.4	-16.6	115.2	115.0	116.0	113.4	121.0	5.0
Nuevo León	106.1	110.6	110.3	111.9	109.2	2.9	114.5	115.9	116.0	119.4	115.5	0.8
Oaxaca	115.6	118.0	126.0	128.6	120.0	3.8	106.4	108.7	109.0	110.0	107.6	1.1
Puebla	109.0	115.4	108.3	107.3	103.0	-5.6	114.5	115.2	116.7	119.8	116.1	1.4
Querétaro	117.0	122.7	126.2	119.3	125.2	7.0	115.4	116.6	119.8	122.2	118.9	3.1
Quintana Roo	93.3	100.0	89.8	109.3	91.8	-1.6	115.7	112.3	114.4	118.5	117.4	1.4
San Luis												
Potosí	118.7	125.4	118.7	118.4	117.0	-1.4	108.0	109.8	110.3	114.7	109.8	1.6
Sinaloa	88.8	89.2	91.5	94.8	89.1	0.3	109.6	112.5	112.3	112.3	110.4	0.7
Sonora	124.2	129.6	130.2	132.9	125.4	1.0	112.0	114.0	114.7	115.5	114.4	2.1
Tabasco	115.6	111.8	115.7	121.1	116.7	1.0	106.5	110.2	111.4	118.2	110.0	3.3
Tamaulipas	96.7	98.1	96.4	96.2	94.3	-2.5	109.5	111.5	111.3	112.9	111.6	1.9
Tlaxcala	105.3	109.4	113.5	110.5	100.2	-4.8	108.4	109.9	110.8	111.5	109.7	1.3
Veracruz de												
Ignacio de												
la Llave	110.6	111.0	109.2	106.2	107.1	-3.1	110.3	110.8	111.7	114.4	111.4	1.0
Yucatán	96.3	100.5	98.0	106.4	101.9	5.8	111.7	113.6	114.6	117.7	113.3	1.5
Zacatecas	124.4	133.4	135.2	133.4	144.7	16.3	110.7	111.6	113.3	114.1	113.0	2.1

Nota: las cifras de este indicador fueron actualizadas derivado del Cambio de Año Base 2008 del Sistema de Cuentas Nacionales de México (SCNM), el cual consideró la implementación de las recomendaciones vertidas en el Manual del Sistema de Cuentas Nacionales 2008 (SCN 2008), además de incorporar la versión 2007 del Sistema de Clasificación Industrial de América del Norte (SCIAN 2007). Asimismo, se implementaron nuevas metodologías de cálculo en los sectores que conforman las Actividades Primarias, Secundarias y Terciarias. Se logró mejorar la cobertura geográfica y temporal en la agricultura; en los transportes, correos y almacenamiento; en la información en medios masivos; en los servicios financieros y de seguros; en los servicios inmobiliarios y de alquiler de bienes muebles e intangibles; en los corporativos y en los servicios de salud y de asistencia social, entre otros.

Fuente: INEGI. *Sistema de Cuentas Nacionales de México. Indicador trimestral de la actividad económica estatal. Base 2008.*

2. Actividad económica

- 2.1 Volumen de almacenamiento de agua en las presas de los principales distritos de riego por región y distrito de riego
Septiembre a diciembre de 2013
Millones de metros cúbicos
- Gráficas Evolución del almacenamiento de agua
2.1.1 a en las presas de los distritos de riego por región
2.1.6 Enero de 2012 a diciembre de 2013
Millones de metros cúbicos
- 2.2 Número de cabezas de ganado sacrificadas según especie por entidad federativa
2o. trimestre de 2012 al 2o. trimestre de 2014
- 2.3 Producción de carne en canal según especie por entidad federativa
2o. trimestre de 2012 al 2o. trimestre de 2014
Toneladas
- 2.4 Valor de la producción de carne en canal según especie por entidad federativa
2o. trimestre de 2012 al 2o. trimestre de 2014
Miles de pesos
- 2.5 Captura pesquera en peso vivo por litoral y entidad federativa
Anual de 2011 y del 1er. al 4o. trimestre de 2012
Toneladas
- 2.6 Captura pesquera en peso vivo por principales especies, litoral y entidad federativa
Anual de 2011 y del 1er. al 4o. trimestre de 2012
Toneladas
- Gráfica Estructura de la producción pesquera en peso vivo
2.6.1 por principales especies
Anual 2011 y 2012
Por ciento
- 2.7 Producción de petróleo crudo por entidad federativa
Anual de 2013 a y 1er. trimestre a julio de 2014
Miles de barriles
- Gráfica Evolución de la producción de petróleo crudo
2.7.1 Enero de 2013 a julio de 2014
Miles de barriles

- 2.8 Producción de gas natural por entidad federativa
Anual de 2013 y 1er. trimestre a julio de 2014
Millones de pies cúbicos
- 2.9 Recuperación de líquidos de gas natural por entidad federativa
Anual de 2013 y 1er. trimestre a julio de 2014
Miles de barriles
- 2.10 Producción de petrolíferos por entidad federativa y principales productos
Anual de 2013 y 1er. trimestre a julio de 2014
Miles de barriles
- 2.11 Producción de petroquímicos por entidad federativa y principales productos
Anual de 2013 y 1er. trimestre a julio de 2014
Toneladas
- 2.12 Producción de oro por entidad federativa
Anual de 2013 y 1er. trimestre a julio de 2014
Kilogramos
- 2.13 Producción de plata por entidad federativa
Anual de 2013 y 1er. trimestre a julio de 2014
Kilogramos
- 2.14 Producción de hierro por entidad federativa
Anual de 2013 y 1er. trimestre a julio de 2014
Toneladas
- 2.15 Producción de plomo por entidad federativa
Anual de 2013 y 1er. trimestre a julio de 2014
Toneladas
- 2.16 Producción de zinc por entidad federativa
Anual de 2013 y 1er. trimestre a julio de 2014
Toneladas
- 2.17 Producción de cobre por entidad federativa
Anual de 2013 y 1er. trimestre a julio de 2014
Toneladas
- 2.18 Producción de barita por entidad federativa
Anual de 2013 y 1er. trimestre a julio de 2014
Toneladas
- 2.19 Producción de fluorita por entidad federativa
Anual de 2013 y 1er. trimestre a julio de 2014
Toneladas

- 2.20 Producción de azufre por entidad federativa
Anual de 2013 y 1er. trimestre a julio de 2014
Toneladas
- 2.21 Producción de coque por entidad federativa
Anual de 2013 y 1er. trimestre a julio de 2014
Toneladas
- 2.22 Indicador mensual de la actividad industrial por entidad federativa
Anual y 4o. trimestre de 2013 a mayo de 2014
Base 2008=100

Gráfica Variación porcentual anual del índice de volumen
2.22.1 físico de mensual de la actividad industrial por entidad federativa
Mayo de 2014
Base 2008=100
- 2.23 Compra de materiales para la construcción como contratista principal y de materiales dados a subcontratistas en las empresas constructoras por entidad federativa
Anual de 2013 y 1er. trimestre a julio de 2014
Miles de pesos
- 2.24 Compra de materiales para la construcción como subcontratista en las empresas constructoras por entidad federativa
Anual de 2013 y 1er. trimestre a julio de 2014
Miles de pesos
- 2.25 Pago a subcontratistas en las empresas constructoras por entidad federativa
Anual de 2013 y 1er. trimestre a julio de 2014
Miles de pesos
- 2.26 Pago de otros gastos en la ejecución de obras y servicios en las empresas constructoras por entidad federativa
Anual de 2013 y 1er. trimestre a julio de 2014
Miles de pesos
- 2.27 Valor del consumo de materiales para la construcción como contratista principal y de materiales dados a subcontratistas en las empresas constructoras por entidad federativa
Anual de 2013 y 1er. trimestre a julio de 2014
Miles de pesos

- 2.28 Valor del consumo de materiales para la construcción como subcontratista en las empresas constructoras por entidad federativa
Anual de 2013 y 1er. trimestre a julio de 2014
Miles de pesos
- 2.29 Número de usuarios de energía eléctrica por entidad federativa
Anual de 2013 y 1er. trimestre a agosto de 2014
- 2.30 Venta de energía eléctrica por división y tipo de servicio seleccionado
Anual de 2013 y 1er. trimestre a agosto de 2014
Gigawatt-hora

Gráficas Evolución de las ventas de energía eléctrica
2.30.1 a por división
2.30.13 Enero de 2013 a agosto de 2014
Gigawatt-hora
- 2.31 Volumen y valor de las ventas de gasolina por tipo y principales agencias de venta
Anual de 2013 y 1er. trimestre a julio de 2014
- 2.32 Venta de automóviles y camiones al menudeo según categoría por entidad federativa
Cifras acumuladas a diciembre de 2013, marzo y junio de 2014
Unidades
- 2.33 Índice de compras netas en la actividad comercial al por mayor y al por menor por área urbana
Anual de 2013 y 1er. trimestre a julio de 2014
Base 2003=100
- 2.34 Índice de ventas netas en la actividad comercial al por mayor y al por menor por área urbana
Anual de 2013 y 1er. trimestre a julio de 2014
Base 2003=100
- 2.35 Ingresos provenientes del mercado nacional y extranjero que obtuvieron los establecimientos manufactureros con programa IMMEX según entidades federativas seleccionadas
Anual de 2013 y 1er. trimestre a junio de 2014
Miles de pesos

- 2.36 Insumos consumidos por los establecimientos
manufactureros con programa IMMEX
según entidades federativas seleccionadas
Anual de 2013 y 1er. trimestre a junio de 2014
Miles de pesos

- 2.37 Consumo de servicios realizado en el mercado nacional
por los establecimientos manufactureros con programa
IMMEX según entidades federativas seleccionadas
Anual de 2013 y 1er. trimestre a junio de 2014
Miles de pesos

- 2.38 Índice de ocupación hotelera por principales centros turísticos
Anual de 2012 y 3er. trimestre a diciembre de 2013
Por ciento
 - Gráfica Evolución del índice de ocupación hotelera
 - 2.38.1 a en centros turísticos seleccionados
 - 2.38.8 Enero de 2012 a diciembre de 2013

- 2.39 Movimiento de pasajeros por vía aérea en aeropuertos
Anual de 2013 y 1er. trimestre a agosto de 2014
 - Gráficas Evolución del movimiento de pasajeros por tipo
 - 2.39.1 a de aeropuerto
 - 2.39.4 Enero de 2013 a agosto de 2014
 - Variación porcentual respecto al mismo mes
del año anterior

Volumen de almacenamiento de agua en las presas de los principales distritos de riego por región y distrito de riego

Cuadro 2.1

Septiembre a diciembre de 2013

Millones de metros cúbicos

Región y distrito de riego	Capacidad total útil	Volumen almacenado				% del volumen almacenado ^b		
		2013				2013		2012
		Septiembre	Octubre	Noviembre	Diciembre	Noviembre	Diciembre	Diciembre
Total	70 412.5	38 136.4	39 920.7	40 416.4	40 693.6	57.5	57.9	43.8
Región noroeste	22 788.2	13 113.6	13 193.5	12 914.4	13 643.6	56.7	59.9	39.8
Culiacán, Sin.	5 993.7	3 016.6	3 024.7	3 161.5	3 046.9	52.7	50.8	25.0
Guasave, Sin.	2 036.4	1 298.1	1 239.6	1 197.6	1 202.0	58.8	59.0	37.7
Río Fuerte, Sin.	6 053.2	2 787.8	2 474.7	2 576.5	3 256.2	42.6	53.8	27.5
Río Mayo, Son.	989.7	566.8	761.1	629.0	670.9	63.6	67.8	50.2
Río Yaqui, Son.	7 139.2	5 266.2	5 518.7	5 175.2	5 296.0	72.5	74.2	62.2
Otros	576.0	178.1	174.7	174.6	171.6	30.3	29.8	34.4
Región central norte	9 825.4	5 648.8	5 783.6	6 084.4	6 267.7	61.9	63.8	37.2
Ciudad Delicias, Chih.	3 116.3	1 665.1	1 689.6	1 758.9	1 872.0	56.4	60.1	31.2
Reg. Lag. Coah. y Dgo.	3 113.1	1 705.9	1 783.4	1 838.9	1 834.4	59.1	58.9	42.2
Don Martín, NL y Coah.	2 406.1	1 319.6	1 350.5	1 522.4	1 598.6	63.3	66.4	27.1
Otros	1 189.9	958.2	960.1	964.2	962.7	81.0	80.9	60.3
Región noreste	8 779.4	5 946.0	6 453.5	6 505.7	6 578.2	74.1	74.9	57.8
Bajo Río Bravo, Tamps.	3 006.4	975.4	1 149.3	1 178.2	1 215.6	39.2	40.4	34.2
Bajo Río San Juan, Tamps.	924.0	387.3	702.3	738.5	762.3	79.9	82.5	63.1
Xicoténcatl, Tamps.	177.8	146.6	148.1	145.5	147.0	81.8	82.7	60.7
Río Pánuco, Las Ánimas, Pujal-Coy y Chicayán, Tamps.	838.2	603.7	620.8	610.5	620.3	72.8	74.0	56.3
Río Soto La Marina, Tamps.	3 833.0	3 833.0	3 833.0	3 833.0	3 833.0	100.0	100.0	75.1
Región centro	5 817.5	4 711.3	4 748.1	4 129.5	3 455.4	72.1	60.3	68.3
Pabellón, Ags.	352.0	95.6	102.7	104.9	0.0	30.1	0.0	13.5
Alto Río Lerma, Gto.	1 496.7	1 363.8	1 429.1	1 434.6	420.1	95.9	28.1	75.5
La Begoña, Gto.	152.5	114.5	121.7	121.5	0.0	81.0	0.0	43.1
Tula, Hgo.	225.0	223.8	224.8	0.0	172.6	0.0	76.7	90.8
Tomatlán, Jal.	411.7	411.7	411.7	0.0	411.7	0.0	100.0	100.0
Edo. de Jalisco Norte	240.5	182.2	135.3	133.9	135.3	76.1	76.9	90.1
Estado de México	223.6	106.9	115.1	117.8	116.9	52.7	52.3	45.8
Gral. L. Cárdenas, Mich.	722.1	632.1	614.8	611.2	602.9	84.6	83.5	76.3
Morelia y Queréndaro, Mich.	136.4	126.5	127.1	128.5	127.1	94.2	93.2	88.2
Rosario-Mezquite, Mich.	191.6	126.0	143.5	175.4	188.7	91.5	98.5	95.5
Valsequillo, Pue.	281.7	281.7	281.7	281.7	281.7	100.0	100.0	100.0
San Juan del Río, Qro.	140.3	123.8	119.3	119.0	111.6	84.8	79.5	26.9
Estado de Zacatecas	384.6	263.8	282.5	282.7	278.6	73.5	72.4	32.9
Otros	858.8	658.9	638.8	618.3	608.2	73.7	72.5	58.6
Región sur	1 705.0	1 646.9	1 619.2	1 597.4	1 583.1	93.7	92.9	88.7
Laguna de Tuxpan, Gro.	13.0	12.0	11.9	11.5	11.2	88.5	86.2	73.1
Ríos Ámucos y Cutzamala, Gro.	542.2	521.0	493.7	476.7	466.7	87.9	86.1	79.9
Tepecoacuilco, Gro.	152.4	144.6	143.2	141.2	138.1	92.7	90.6	89.2
Cuxtepeques, Chis.	70.0	41.9	43.0	40.6	39.7	58.0	56.7	54.9
Tehuantepec, Oax.	927.4	927.4	927.4	927.4	927.4	100.0	100.0	96.6
Datos complementarios ^c	21 497.0	7 069.8	8 122.8	9 185.0	9 165.6	42.7	42.6	35.4

^a Datos al último día del periodo.

^b Respecto a la capacidad total útil.

^c Son almacenamientos disponibles para la agricultura cuyos volúmenes no se utilizan con frecuencia o sólo se utilizan parcialmente en riego. Comprende las presas: Amistad Internacional, Falcón Internacional, Laguna de Chapala y Presidente Alemán (Papaloapan).

Fuente: SAGARPA. Servicio de Información y Estadística, Agroalimentaria y Pesquera.

Evolución del almacenamiento de agua en las presas de los distritos de riego

Enero de 2012 a diciembre de 2013

Millones de metros cúbicos

Total

Gráfica 2.1.1

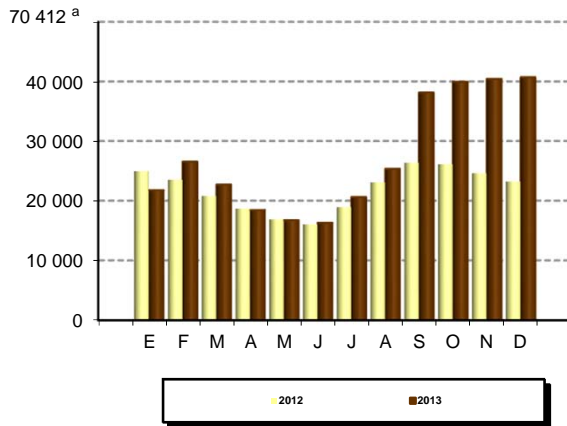

Región noroeste

Gráfica 2.1.2

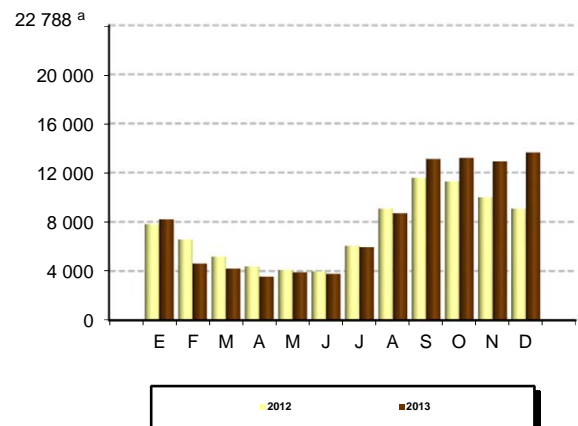

Región central norte

Gráfica 2.1.3

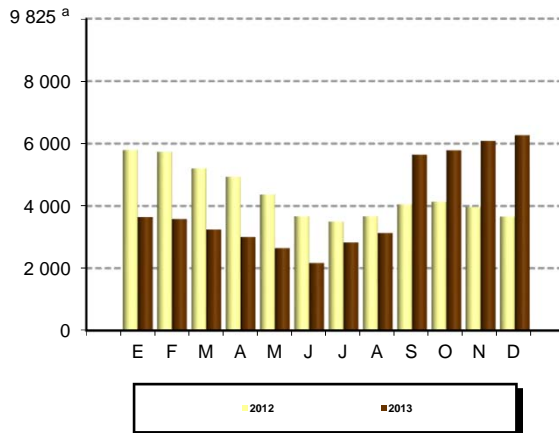

Región noreste

Gráfica 2.1.4

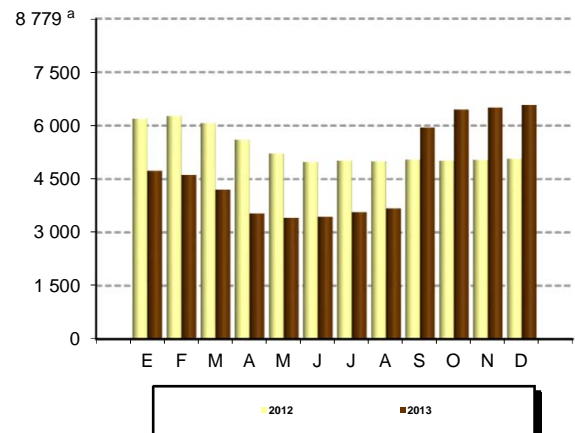

Región centro

Gráfica 2.1.5

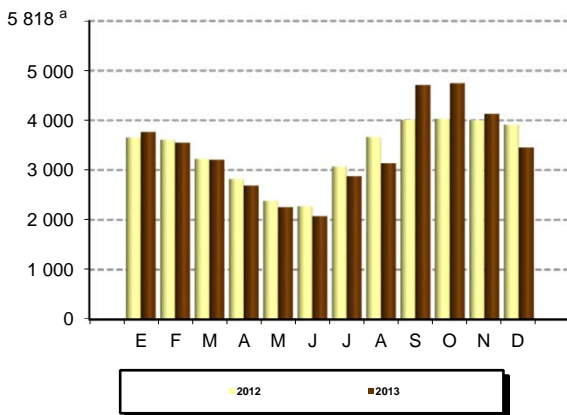

Región sur

Gráfica 2.1.6

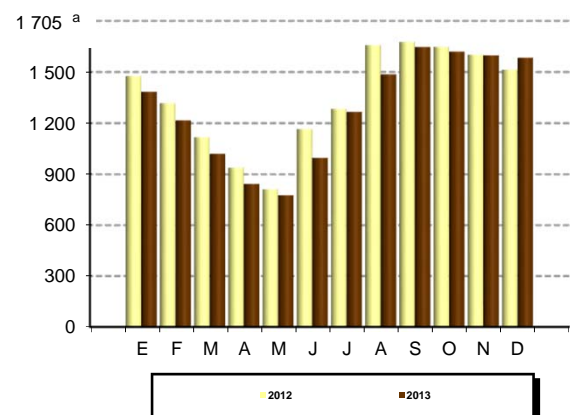

Nota: la gráfica de total excluye el volumen de datos complementarios.

^a Capacidad total de almacenamiento.

Fuente: cuadro 2.1 y base de datos del CIOR.

**Número de cabezas de ganado sacrificadas según especie
por entidad federativa
2o. trimestre de 2012 al 2o. trimestre de 2014**

Cuadro 2.2
1a. parte

Entidad federativa	Bovino								Variación % (2o. Trim. 14/ 2o. Trim. 13)	
	2012			2013 ^P				2014		
	2o. trim.	3er. trim.	4o. trim.	1er. trim.	2o. trim.	3er. trim.	4o. trim.	1er. trim.		2o. trim.
Total	689 204	675 189	693 357	589 006	614 250	586 777	605 974	546 406	524 509	-14.6
Aguascalientes	12 583	10 741	9 262	7 828	8 663	8 512	8 346	8 098	8 431	-2.7
Baja California	4 814	3 845	3 832	3 123	2 943	2 870	2 941	2 637	3 041	3.3
Baja California Sur	6 143	4 984	4 061	4 046	4 596	3 927	4 335	3 840	3 318	-27.8
Campeche	4 310	4 593	4 259	3 839	4 344	4 283	3 975	3 888	3 727	-14.2
Coahuila de Zaragoza	33 316	41 212	41 111	32 265	33 114	33 161	33 354	29 756	22 763	-31.3
Colima	7 917	6 645	6 571	5 387	5 438	4 862	5 068	4 725	4 028	-25.9
Chiapas	22 102	20 151	22 795	24 045	25 627	24 444	25 183	23 448	24 034	-6.2
Chihuahua	31 951	27 375	33 579	24 307	26 912	23 024	25 407	20 763	18 691	-30.5
Durango	15 503	16 186	16 341	13 176	13 926	14 175	15 279	13 875	13 764	-1.2
Guanajuato	49 013	48 857	52 749	43 251	44 646	44 821	47 089	45 553	44 243	-0.9
Guerrero	20 967	19 059	20 653	19 706	19 156	17 319	19 375	17 138	16 616	-13.3
Hidalgo	14 838	15 445	14 141	12 513	12 307	14 823	15 722	14 325	14 021	13.9
Jalisco	129 485	125 835	125 212	103 469	109 999	106 352	104 873	86 043	85 927	-21.9
México	31 816	36 523	33 488	34 145	34 991	34 779	34 173	31 505	30 803	-12.0
Michoacán de Ocampo	69 103	68 139	70 270	56 455	60 578	56 169	59 978	54 759	53 539	-11.6
Morelos	10 328	9 795	8 878	9 622	9 595	9 396	8 773	7 881	7 826	-18.4
Nayarit	11 437	11 544	13 230	10 340	9 980	9 351	10 299	9 143	8 337	-16.5
Nuevo León	3 760	3 555	4 382	3 739	3 740	3 442	3 273	2 982	2 990	-20.1
Oaxaca	10 428	10 171	10 652	9 925	9 467	8 864	9 076	8 612	8 096	-14.5
Puebla	19 309	21 143	21 395	18 426	18 663	16 979	18 328	18 303	17 723	-5.0
Querétaro	15 421	15 383	16 972	14 612	15 404	15 581	15 991	13 964	13 985	-9.2
Quintana Roo	2 765	3 301	3 164	3 145	3 147	3 132	3 224	2 798	2 640	-16.1
San Luis Potosí	24 894	25 091	27 629	22 071	23 489	21 787	22 842	18 796	18 586	-20.9
Sinaloa	21 333	18 746	21 721	18 020	18 328	16 537	18 396	17 039	14 994	-18.2
Sonora	12 355	9 868	12 217	9 547	10 285	8 711	11 217	9 651	8 756	-14.9
Tabasco	14 361	13 767	13 064	12 857	13 417	12 591	12 411	12 519	12 081	-10.0
Tamaulipas	17 142	16 971	17 356	14 433	13 911	12 394	13 419	12 109	11 008	-20.9
Tlaxcala	2 629	2 449	2 500	2 036	2 193	2 476	2 113	2 026	2 108	-3.9
Veracruz de Ignacio de la Llave	42 294	38 901	36 724	31 834	32 719	30 005	29 638	31 860	31 369	-4.1
Yucatán	8 083	7 144	7 056	5 951	6 239	6 751	5 957	5 776	4 160	-33.3
Zacatecas	18 804	17 770	18 093	14 893	16 433	15 259	15 919	12 594	12 904	-21.5

**Número de cabezas de ganado sacrificadas según especie
por entidad federativa
2o. trimestre de 2012 al 2o. trimestre de 2014**

Cuadro 2.2
2a. parte

Entidad federativa	Porcino								Variación % (2o. Trim. 14/ 2o. Trim. 13)	
	2012			2013 ^P				2014		
	2o. trim.	3er. trim.	4o. trim.	1er. trim.	2o. trim.	3er. trim.	4o. trim.	1er. trim.		2o. trim.
Total	1 123 671	1 158 410	1 218 869	1 041 100	1 162 943	1 172 827	1 275 853	1 075 184	1 073 701	-7.7
Aguascalientes	39 934	40 309	44 966	36 504	37 689	37 718	42 588	36 443	35 966	-4.6
Baja California	1 847	2 002	1 672	1 439	1 665	1 868	2 386	1 636	1 852	11.2
Baja California Sur	1 692	1 471	1 818	911	1 186	1 386	2 120	1 340	1 393	17.5
Campeche	17 646	17 794	16 515	14 824	17 381	18 325	18 612	17 069	15 611	-10.2
Coahuila de Zaragoza	17 717	11 005	7 347	7 227	14 966	14 517	13 699	12 732	12 513	-16.4
Colima	28 796	27 164	28 684	24 694	26 341	25 723	28 192	24 624	23 235	-11.8
Chiapas	1 584	1 876	2 363	2 450	2 735	2 733	2 731	2 862	2 740	0.2
Chihuahua	9 510	9 974	12 217	7 083	9 062	9 013	10 886	7 199	8 687	-4.1
Durango	1 614	1 806	1 892	973	1 392	1 593	2 353	1 400	1 393	0.1
Guanajuato	78 172	82 305	101 201	79 460	89 432	94 237	100 010	82 563	82 388	-7.9
Guerrero	39 028	37 692	42 490	38 162	39 384	37 575	41 892	35 342	38 307	-2.7
Hidalgo	29 470	31 551	35 382	30 229	32 370	33 293	43 563	40 485	42 852	32.4
Jalisco	203 572	211 893	222 997	182 098	208 336	210 751	220 037	181 275	185 034	-11.2
México	165 582	173 332	151 798	151 634	168 840	173 774	190 633	144 760	134 886	-20.1
Michoacán de Ocampo	81 984	83 559	92 515	73 391	86 094	84 529	95 679	80 591	77 025	-10.5
Morelos	29 375	30 240	31 383	31 792	32 756	31 847	33 835	28 719	30 755	-6.1
Nayarit	19 278	20 786	21 556	19 664	21 503	20 152	22 960	19 095	18 722	-12.9
Nuevo León	941	857	1 217	994	1 097	1 104	1 198	968	1 094	-0.3
Oaxaca	10 384	11 290	10 487	9 354	8 707	8 976	9 419	10 073	9 796	12.5
Puebla	76 687	78 457	80 869	70 973	77 835	75 132	78 917	67 161	70 563	-9.3
Querétaro	43 803	45 275	52 232	43 088	48 824	53 497	59 444	49 329	48 990	0.3
Quintana Roo	17 174	17 314	17 464	16 334	15 941	15 723	16 194	16 411	16 885	5.9
San Luis Potosí	25 872	28 583	30 168	24 725	28 141	30 233	33 386	27 493	28 171	0.1
Sinaloa	15 409	15 079	18 348	15 065	16 985	16 878	18 578	13 913	14 260	-16.0
Sonora	8 672	8 511	10 398	9 367	11 879	10 637	12 988	11 121	11 922	0.4
Tabasco	786	718	551	1 166	1 187	1 131	1 302	1 073	911	-23.3
Tamaulipas	5 401	5 361	5 823	3 970	4 039	3 701	5 442	3 971	4 502	11.5
Tlaxcala	11 848	12 222	11 746	10 980	11 344	10 631	10 460	11 048	11 724	3.3
Veracruz de Ignacio de la Llave	69 535	73 673	83 208	63 596	69 390	67 759	74 897	67 319	66 498	-4.2
Yucatán	53 760	57 978	60 331	54 577	59 281	61 488	61 654	61 539	59 242	-0.1
Zacatecas	16 598	18 333	19 231	14 376	17 161	16 903	19 798	15 630	15 784	-8.0

**Número de cabezas de ganado sacrificadas según especie
por entidad federativa
2o. trimestre de 2012 al 2o. trimestre de 2014**

Cuadro 2.2
3a. parte

Entidad federativa	Ovino								Variación % (2o. Trim. 14/ 2o. Trim. 13)	
	2012			2013 ^P				2014		
	2o. trim.	3er. trim.	4o. trim.	1er. trim.	2o. trim.	3er. trim.	4o. trim.	1er. trim.		2o. trim.
Total	38 374	37 202	40 171	32 761	32 873	33 685	35 629	27 165	29 399	-10.6
Aguascalientes	6 432	5 766	5 939	4 809	5 129	5 530	6 101	4 837	6 062	18.2
Baja California	0	0	0	0	0	0	0	0	0	0.0
Baja California Sur	0	8	0	0	0	0	0	0	0	0.0
Campeche	64	115	73	86	109	142	107	53	60	-45.0
Coahuila de Zaragoza	33	66	68	4	13	15	37	10	16	23.1
Colima	103	88	49	54	70	70	64	67	53	-24.3
Chiapas	6	0	2	37	88	39	15	4	0	-100.0
Chihuahua	70	65	164	89	86	108	156	88	110	27.9
Durango	0	0	0	0	0	0	1	4	0	0.0
Guanajuato	2 608	2 531	2 487	1 753	2 172	2 771	2 707	1 968	2 260	4.1
Guerrero	0	0	18	17	13	3	7	6	0	-100.0
Hidalgo	832	880	864	651	611	620	713	495	491	-19.6
Jalisco	4 606	3 905	4 708	4 456	4 759	4 802	4 666	3 904	3 664	-23.0
México	5 530	5 298	5 328	5 013	5 140	5 158	5 488	3 687	4 201	-18.3
Michoacán de Ocampo	2 043	2 049	2 257	1 902	2 559	2 418	2 745	2 373	2 416	-5.6
Morelos	40	33	36	27	20	5	2	6	19	-5.0
Nayarit	0	2	0	4	0	0	0	0	0	0.0
Nuevo León	5	0	10	58	38	25	54	21	8	-78.9
Oaxaca	3 374	3 312	3 782	2 793	1 149	1 520	1 003	538	662	-42.4
Puebla	2 114	2 213	2 423	1 731	1 861	1 757	2 013	1 574	1 564	-16.0
Querétaro	3 776	3 678	4 350	3 556	3 661	3 673	3 924	2 934	3 711	1.4
Quintana Roo	757	870	900	827	684	645	934	689	776	13.5
San Luis Potosí	732	820	999	602	543	620	800	390	451	-16.9
Sinaloa	3 579	3 704	4 180	3 216	2 924	2 442	2 655	2 296	1 539	-47.4
Sonora	127	72	149	102	121	136	172	108	54	-55.4
Tabasco	0	0	0	0	0	0	0	0	0	0.0
Tamaulipas	217	208	232	168	213	200	223	176	232	8.9
Tlaxcala	212	267	177	135	141	189	177	138	121	-14.2
Veracruz de Ignacio de la Llave	1	2	5	0	1	1	0	0	0	-100.0
Yucatán	68	17	5	0	6	0	18	0	13	116.7
Zacatecas	1 045	1 233	966	671	762	796	847	799	916	20.2

**Número de cabezas de ganado sacrificadas según especie
por entidad federativa
2o. trimestre de 2012 al 2o. trimestre de 2014**

Cuadro 2.2
4a. parte y última

Entidad federativa	Caprino								Variación % (2o. Trim. 14/ 2o. Trim. 13)	
	2012			2013 ^P				2014		
	2o. trim.	3er. trim.	4o. trim.	1er. trim.	2o. trim.	3er. trim.	4o. trim.	1er. trim.		2o. trim.
Total	20 551	20 909	23 885	17 240	17 810	18 350	19 089	14 852	13 914	-21.9
Aguascalientes	696	599	635	538	549	527	573	537	631	14.9
Baja California	25	10	3	3	18	90	173	105	110	511.1
Baja California Sur	0	0	0	0	0	0	0	0	0	0.0
Campeche	0	0	0	0	0	0	0	0	0	0.0
Coahuila de Zaragoza	1	0	6	3	6	1	7	20	2	-66.7
Colima	607	659	667	501	588	446	508	401	383	-34.9
Chiapas	0	0	0	0	0	0	0	0	0	0.0
Chihuahua	96	55	182	102	125	69	103	89	47	-62.4
Durango	0	0	0	0	0	0	2	10	0	0.0
Guanajuato	4 503	4 969	5 288	4 544	5 246	4 903	4 903	4 538	4 038	-23.0
Guerrero	18	4	26	1	3	3	15	12	11	266.7
Hidalgo	0	0	0	0	0	0	0	0	0	0.0
Jalisco	4 387	3 410	4 941	3 152	2 742	3 232	2 734	2 011	2 064	-24.7
México	19	23	16	12	23	21	22	23	11	-52.2
Michoacán de Ocampo	3 364	3 256	3 328	1 910	2 326	2 389	2 502	1 931	2 103	-9.6
Morelos	29	111	136	109	109	104	120	78	80	-26.6
Nayarit	10	3	4	12	35	35	37	21	5	-85.7
Nuevo León	166	97	98	141	71	28	30	27	59	-16.9
Oaxaca	1 442	1 823	1 870	1 501	1 427	1 784	1 849	1 341	1 423	-0.3
Puebla	30	88	116	57	97	89	80	7	46	-52.6
Querétaro	8	5	0	0	2	0	0	0	0	-100.0
Quintana Roo	0	0	0	0	0	0	0	0	0	0.0
San Luis Potosí	25	39	42	47	47	61	61	31	37	-21.3
Sinaloa	3 774	4 717	5 097	3 596	3 271	3 316	3 494	2 089	1 105	-66.2
Sonora	0	53	43	41	60	116	148	144	129	115.0
Tabasco	0	0	0	0	0	0	0	0	0	0.0
Tamaulipas	596	310	587	518	438	462	945	589	762	74.0
Tlaxcala	14	9	7	5	7	3	10	27	5	-28.6
Veracruz de Ignacio de la Llave	0	0	0	0	0	0	0	0	0	0.0
Yucatán	0	0	0	0	0	0	0	0	0	0.0
Zacatecas	741	669	793	447	620	671	773	821	863	39.2

Fuente: INEGI. Estadística de sacrificio de ganado en rastros municipales.

Producción de carne en canal según especie por entidad federativa
2o. trimestre de 2012 al 2o. trimestre de 2014

Cuadro 2.3
 1a. parte

Toneladas

Entidad federativa	Bovino								Variación % (2o. Trim. 14/ 2o. Trim. 13)	
	2012			2013 ^P				2014		
	2o. trim.	3er. trim.	4o. trim.	1er. trim.	2o. trim.	3er. trim.	4o. trim.	1er. trim.		2o. trim.
Total	162 905	159 076	163 361	141 556	149 092	142 184	147 158	134 777	130 754	-12.3
Aguascalientes	3 069	2 617	2 254	1 902	2 111	2 067	2 023	2 020	2 082	-1.4
Baja California	985	948	969	720	673	737	757	695	738	9.7
Baja California Sur	1 077	894	746	748	856	737	794	698	598	-30.1
Campeche	917	986	900	856	970	959	887	895	871	-10.2
Coahuila de Zaragoza	8 058	8 569	8 875	8 341	8 167	7 107	7 204	7 493	5 717	-30.0
Colima	1 857	1 500	1 507	1 206	1 235	1 147	1 199	1 081	937	-24.1
Chiapas	4 956	4 612	5 360	5 549	5 960	5 670	5 836	5 437	5 498	-7.8
Chihuahua	6 795	5 854	7 058	5 494	6 653	5 259	5 753	5 179	4 738	-28.8
Durango	3 407	3 808	3 617	3 002	3 325	3 487	3 589	3 410	3 435	3.3
Guanajuato	11 132	10 868	12 456	10 348	10 851	10 643	11 667	12 028	11 988	10.5
Guerrero	4 599	4 293	4 632	4 393	4 235	3 760	4 406	3 862	3 662	-13.5
Hidalgo	4 338	4 628	3 953	3 632	3 616	4 690	4 986	4 553	4 415	22.1
Jalisco	33 052	32 299	31 831	26 956	28 679	28 214	28 125	23 426	23 628	-17.6
México	8 143	9 286	8 451	8 613	9 253	8 775	8 564	7 509	7 639	-17.4
Michoacán de Ocampo	15 697	15 073	15 731	12 815	14 053	13 194	13 904	12 673	12 634	-10.1
Morelos	2 819	2 667	2 415	2 367	2 420	2 510	2 295	2 021	2 050	-15.3
Nayarit	2 509	2 543	2 885	2 273	2 187	2 050	2 254	1 993	1 873	-14.4
Nuevo León	852	816	883	782	741	725	704	649	676	-8.8
Oaxaca	2 585	2 491	2 626	2 494	2 353	2 121	2 188	2 182	2 142	-9.0
Puebla	4 735	5 162	5 309	4 620	4 750	4 316	4 651	4 633	4 384	-7.7
Querétaro	4 230	4 283	4 745	4 076	4 317	4 368	4 523	3 998	4 029	-6.7
Quintana Roo	725	871	839	838	845	843	858	761	707	-16.3
San Luis Potosí	5 102	5 132	5 656	4 623	4 919	4 698	4 891	4 250	4 188	-14.9
Sinaloa	4 574	4 001	4 687	3 773	3 966	3 553	3 976	3 699	3 169	-20.1
Sonora	2 866	2 245	2 860	2 207	2 354	2 009	2 625	2 207	2 017	-14.3
Tabasco	3 094	2 994	2 765	2 814	2 900	2 765	2 721	2 715	2 612	-9.9
Tamaulipas	3 875	3 937	4 082	3 283	3 130	2 791	3 079	2 810	2 601	-16.9
Tlaxcala	718	662	683	583	643	744	614	566	554	-13.8
Veracruz de Ignacio de la Llave	10 168	9 482	8 937	7 656	7 822	7 274	7 182	7 149	7 348	-6.1
Yucatán	1 837	1 576	1 582	1 330	1 366	1 490	1 307	1 307	888	-35.0
Zacatecas	4 134	3 979	4 067	3 262	3 742	3 481	3 596	2 878	2 936	-21.5

Producción de carne en canal según especie por entidad federativa
2o. trimestre de 2012 al 2o. trimestre de 2014

Cuadro 2.3
 2a. parte

Toneladas

Entidad federativa	Porcino								Variación % (2o. Trim. 14/ 2o. Trim. 13)	
	2012			2013 ^P				2014		
	2o. trim.	3er. trim.	4o. trim.	1er. trim.	2o. trim.	3er. trim.	4o. trim.	1er. trim.		2o. trim.
Total	79 225	81 541	85 698	73 781	82 653	82 923	89 727	75 713	75 828	-8.3
Aguascalientes	2 260	2 279	2 569	2 079	2 117	2 121	2 412	2 069	2 057	-2.8
Baja California	162	182	159	118	129	172	194	142	155	20.2
Baja California Sur	127	106	129	66	94	106	160	101	107	13.8
Campeche	1 320	1 334	1 219	941	1 134	1 226	1 219	1 131	1 039	-8.4
Coahuila de Zaragoza	1 269	656	366	383	928	774	658	611	596	-35.8
Colima	1 838	1 720	1 794	1 570	1 674	1 632	1 802	1 559	1 478	-11.7
Chiapas	111	132	165	167	199	206	195	216	209	5.0
Chihuahua	612	605	822	463	615	617	703	472	583	-5.2
Durango	141	152	166	78	117	141	197	115	114	-2.6
Guanajuato	5 714	6 147	7 493	5 910	6 684	6 706	7 401	6 311	6 296	-5.8
Guerrero	2 892	2 776	3 157	2 840	3 000	2 856	3 138	2 631	2 864	-4.5
Hidalgo	1 903	2 056	2 320	1 970	2 156	2 150	2 770	2 563	2 690	24.8
Jalisco	13 326	13 822	14 539	11 845	13 497	13 662	14 267	11 835	12 052	-10.7
México	12 352	12 998	11 390	11 337	12 749	13 103	13 990	10 529	9 802	-23.1
Michoacán de Ocampo	6 125	6 304	6 961	5 546	6 497	6 267	7 065	5 990	5 718	-12.0
Morelos	2 090	2 134	2 218	2 182	2 294	2 236	2 374	2 020	2 140	-6.7
Nayarit	1 115	1 203	1 244	1 138	1 245	1 177	1 310	1 088	1 068	-14.2
Nuevo León	58	52	75	65	72	73	77	63	72	0.0
Oaxaca	694	742	688	648	591	618	644	684	689	16.6
Puebla	5 398	5 592	5 718	5 482	6 050	5 790	6 066	5 050	5 444	-10.0
Querétaro	3 494	3 537	4 143	3 420	3 808	4 186	4 656	3 658	3 783	-0.7
Quintana Roo	1 122	1 131	1 140	1 073	1 049	1 039	1 060	1 081	1 121	6.9
San Luis Potosí	1 864	1 988	2 117	1 747	2 037	2 168	2 344	1 958	2 033	-0.2
Sinaloa	1 155	1 111	1 377	1 088	1 159	1 179	1 341	1 030	1 063	-8.3
Sonora	738	676	859	759	878	847	1 093	999	922	5.0
Tabasco	61	55	44	83	85	81	99	79	61	-28.2
Tamaulipas	380	375	413	284	264	272	402	294	336	27.3
Tlaxcala	788	841	824	765	760	710	716	770	831	9.3
Veracruz de Ignacio de la Llave	4 429	4 637	5 199	4 165	4 546	4 448	4 876	4 379	4 415	-2.9
Yucatán	4 463	4 861	5 006	4 522	4 970	5 124	5 091	5 167	4 953	-0.3
Zacatecas	1 224	1 337	1 384	1 047	1 255	1 236	1 407	1 118	1 137	-9.4

Producción de carne en canal según especie por entidad federativa
2o. trimestre de 2012 al 2o. trimestre de 2014

Cuadro 2.3

3a. parte

Toneladas

Entidad federativa	Ovino								Variación % (2o. Trim. 14/ 2o. Trim. 13)	
	2012			2013 ^P				2014		
	2o. trim.	3er. trim.	4o. trim.	1er. trim.	2o. trim.	3er. trim.	4o. trim.	1er. trim.		2o. trim.
Total	853	834	896	726	714	740	791	602	654	-8.4
Aguascalientes	154	138	142	115	122	132	145	115	144	18.0
Baja California	0	0	0	0	0	0	0	0	0	0.0
Baja California Sur	0	NS	0	0	0	0	0	0	0	0.0
Campeche	1	3	2	2	1	3	3	NS	1	0.0
Coahuila de Zaragoza	NS	1	1	NS	NS	NS	NS	NS	0	NS
Colima	2	3	1	NS	2	1	NS	1	1	-50.0
Chiapas	0	0	NS	NS	2	NS	NS	NS	0	-100.0
Chihuahua	2	2	4	2	2	2	4	2	2	0.0
Durango	0	0	0	0	0	0	NS	NS	0	0.0
Guanajuato	57	57	60	40	49	64	65	47	52	6.1
Guerrero	0	0	NS	NS	NS	NS	NS	NS	0	NS
Hidalgo	18	19	19	15	13	14	16	11	11	-15.4
Jalisco	99	84	102	98	103	104	99	85	79	-23.3
México	124	118	117	112	113	112	120	81	92	-18.6
Michoacán de Ocampo	40	38	42	32	44	41	46	42	42	-4.5
Morelos	NS	NS	NS	NS	NS	NS	NS	NS	0	NS
Nayarit	0	NS	0	NS	0	0	0	0	0	0.0
Nuevo León	NS	0	NS	NS	NS	NS	1	NS	0	NS
Oaxaca	74	72	83	65	24	34	24	13	16	-33.3
Puebla	54	57	60	43	47	44	50	39	39	-17.0
Querétaro	81	83	100	78	79	85	90	65	85	7.6
Quintana Roo	17	19	20	19	15	14	20	14	18	20.0
San Luis Potosí	15	17	20	12	10	13	17	8	9	-10.0
Sinaloa	77	84	91	71	63	50	61	53	35	-44.4
Sonora	3	2	3	2	3	3	4	2	1	-66.7
Tabasco	0	0	0	0	0	0	0	0	0	0.0
Tamaulipas	4	4	4	3	3	3	4	3	5	66.7
Tlaxcala	5	6	4	3	3	4	4	3	3	0.0
Veracruz de Ignacio de la Llave	NS	NS	NS	0	NS	NS	0	0	0	NS
Yucatán	2	NS	NS	0	NS	0	NS	0	0	NS
Zacatecas	24	27	21	14	16	17	18	18	19	18.8

Producción de carne en canal según especie por entidad federativa
2o. trimestre de 2012 al 2o. trimestre de 2014

Cuadro 2.3
 4a. parte y última

Toneladas

Entidad federativa	Caprino								Variación % (2o. Trim. 14/ 2o. Trim. 13)	
	2012			2013 ^P				2014		
	2o. trim.	3er. trim.	4o. trim.	1er. trim.	2o. trim.	3er. trim.	4o. trim.	1er. trim.		2o. trim.
Total	360	371	434	303	329	331	346	275	253	-23.1
Aguascalientes	12	11	11	9	9	9	10	9	12	33.3
Baja California	NS	NS	NS	NS	NS	2	5	2	3	NS
Baja California Sur	0	0	0	0	0	0	0	0	0	0.0
Campeche	0	0	0	0	0	0	0	0	0	0.0
Coahuila de Zaragoza	NS	0	NS	NS	NS	NS	NS	NS	0	NS
Colima	12	12	13	10	11	8	9	7	7	-36.4
Chiapas	0	0	0	0	0	0	0	0	0	0.0
Chihuahua	3	1	4	2	3	1	2	2	0	-100.0
Durango	0	0	0	0	0	0	NS	NS	0	0.0
Guanajuato	81	89	96	78	93	89	87	84	74	-20.4
Guerrero	NS	NS	NS	NS	NS	NS	NS	NS	0	NS
Hidalgo	0	0	0	0	0	0	0	0	0	0.0
Jalisco	71	58	82	53	55	54	44	33	32	-41.8
México	NS	NS	NS	NS	NS	NS	NS	NS	0	NS
Michoacán de Ocampo	61	58	69	35	43	45	46	37	40	-7.0
Morelos	NS	3	3	3	3	3	3	3	2	-33.3
Nayarit	NS	NS	NS	NS	NS	NS	NS	NS	0	NS
Nuevo León	NS	NS	NS	NS	NS	NS	NS	NS	0	NS
Oaxaca	25	32	32	27	26	35	36	28	29	11.5
Puebla	NS	2	3	1	3	3	1	NS	0	-100.0
Querétaro	NS	NS	0	0	NS	0	0	0	0	0.0
Quintana Roo	0	0	0	0	0	0	0	0	0	0.0
San Luis Potosí	NS	NS	NS	NS	NS	1	1	NS	0	NS
Sinaloa	70	87	95	66	62	58	67	42	23	-62.9
Sonora	0	NS	NS	NS	1	3	3	3	2	100.0
Tabasco	0	0	0	0	0	0	0	0	0	0.0
Tamaulipas	11	6	11	10	8	8	17	10	14	75.0
Tlaxcala	NS	NS	NS	NS	NS	NS	NS	NS	0	NS
Veracruz de Ignacio de la Llave	0	0	0	0	0	0	0	0	0	0.0
Yucatán	0	0	0	0	0	0	0	0	0	0.0
Zacatecas	14	12	15	9	12	12	15	15	15	25.0

Fuente: INEGI. Estadística de sacrificio de ganado en rastros municipales.

**Valor de la producción de carne en canal según especie
por entidad federativa
2o. trimestre de 2012 al 2o. trimestre de 2014**
Miles de pesos

Cuadro 2.4
1a. parte

Entidad federativa	Bovino								Variación % (2o. Trim. 14/ 2o. Trim. 13)	
	2012			2013 ^P				2014		
	2o. trim.	3er. trim.	4o. trim.	1er. trim.	2o. trim.	3er. trim.	4o. trim.	1er. trim.		2o. trim.
Total	6 075 646	6 099 780	6 603 759	5 952 364	6 269 196	6 039 056	6 302 803	5 977 429	6 025 171	-3.9
Aguascalientes	107 407	93 870	84 863	75 365	83 080	82 696	81 634	84 045	90 221	8.6
Baja California	34 444	34 104	36 492	28 281	26 461	29 496	30 281	28 974	31 918	20.6
Baja California Sur	37 685	31 788	28 101	29 418	33 409	29 448	31 749	28 861	25 726	-23.0
Campeche	33 005	36 776	35 109	34 837	39 755	39 308	36 701	38 495	38 919	-2.1
Coahuila de Zaragoza	314 275	342 182	372 404	363 793	355 702	312 692	319 389	346 413	272 644	-23.4
Colima	70 565	58 464	61 857	51 413	52 677	49 317	51 984	48 240	43 753	-16.9
Chiapas	176 829	167 593	207 237	223 855	238 411	228 749	239 266	230 099	241 931	1.5
Chihuahua	212 836	189 212	240 698	195 851	237 414	189 342	209 041	194 989	184 819	-22.2
Durango	122 652	140 827	141 014	122 013	135 155	142 946	148 391	145 411	153 477	13.6
Guanajuato	411 879	416 135	498 890	430 656	455 753	447 008	494 167	532 402	547 428	20.1
Guerrero	179 388	171 774	194 825	191 686	184 888	165 417	195 516	178 559	174 540	-5.6
Hidalgo	172 012	186 686	169 940	162 110	161 570	211 040	226 063	215 534	216 337	33.9
Jalisco	1 255 988	1 257 594	1 305 602	1 148 773	1 223 111	1 213 210	1 219 495	1 045 587	1 102 933	-9.8
México	309 459	365 106	351 718	373 107	397 853	386 094	376 812	342 694	361 649	-9.1
Michoacán de Ocampo	617 515	607 688	671 325	571 717	623 045	593 721	630 775	591 026	615 077	-1.3
Morelos	104 305	101 196	96 525	98 572	100 811	105 437	97 221	88 125	93 645	-7.1
Nayarit	90 336	94 967	112 592	92 354	89 679	84 067	93 196	86 317	83 660	-6.7
Nuevo León	30 107	29 631	34 239	30 967	29 645	29 014	28 427	27 388	29 461	-0.6
Oaxaca	100 838	99 596	110 348	108 892	103 534	93 289	97 062	101 123	102 848	-0.7
Puebla	175 227	197 770	215 925	192 279	199 481	182 639	198 418	205 039	203 035	1.8
Querétaro	165 001	168 386	199 446	177 794	188 480	192 187	200 629	183 732	192 133	1.9
Quintana Roo	36 752	45 283	46 143	47 784	48 199	48 899	50 095	45 867	44 283	-8.1
San Luis Potosí	178 548	186 352	215 257	183 188	196 751	187 934	197 504	177 005	182 902	-7.0
Sinaloa	182 939	164 001	201 783	168 458	178 455	159 889	180 434	175 015	156 226	-12.5
Sonora	111 770	89 648	120 375	96 284	102 764	88 414	116 512	102 194	96 118	-6.5
Tabasco	102 107	100 764	98 609	104 123	107 254	103 267	102 468	106 766	106 280	-0.9
Tamaulipas	139 520	145 541	157 831	133 376	126 345	115 294	127 313	120 291	115 238	-8.8
Tlaxcala	27 051	25 363	27 760	24 708	27 190	31 982	26 572	25 261	25 675	-5.6
Veracruz de Ignacio de la Llave	359 048	344 320	345 381	303 359	312 911	290 950	292 097	300 410	320 843	2.5
Yucatán	67 364	58 723	62 689	54 926	55 998	62 614	54 878	56 953	40 253	-28.1
Zacatecas	148 794	148 440	158 781	132 425	153 415	142 696	148 713	124 614	131 199	-14.5

**Valor de la producción de carne en canal según especie
por entidad federativa
2o. trimestre de 2012 al 2o. trimestre de 2014**
Miles de pesos

Cuadro 2.4
2a. parte

Entidad federativa	Porcino									Variación % (2o. Trim. 14/ 2o. Trim. 13)
	2012			2013 ^P				2014		
	2o. trim.	3er. trim.	4o. trim.	1er. trim.	2o. trim.	3er. trim.	4o. trim.	1er. trim.	2o. trim.	
Total	2 384 006	2 466 095	2 699 588	2 364 335	2 579 534	2 619 090	2 854 966	2 545 864	2 638 288	2.3
Aguascalientes	71 549	72 843	85 830	70 671	69 880	70 699	80 558	73 699	75 429	7.9
Baja California	4 427	5 036	4 546	3 440	3 647	4 911	5 535	4 286	4 869	33.5
Baja California Sur	3 682	3 128	3 964	2 031	2 836	3 270	4 914	3 290	3 615	27.5
Campeche	40 478	41 303	39 423	31 032	36 284	39 999	39 405	39 198	37 069	2.2
Coahuila de Zaragoza	36 494	18 823	10 979	11 866	27 240	23 224	19 991	19 566	19 865	-27.1
Colima	56 316	53 300	58 058	51 845	53 580	52 751	58 355	54 004	52 742	-1.6
Chiapas	3 634	4 343	5 699	5 800	6 762	7 276	6 718	7 897	7 862	16.3
Chihuahua	17 503	17 502	25 019	14 367	18 427	18 713	21 387	15 268	19 407	5.3
Durango	3 957	4 331	4 905	2 366	3 431	4 204	5 866	3 652	3 725	8.6
Guanajuato	146 610	157 734	202 316	159 572	178 149	181 045	202 663	180 703	186 681	4.8
Guerrero	94 429	91 541	107 361	99 407	102 028	97 127	107 845	96 431	107 846	5.7
Hidalgo	58 353	62 989	74 248	65 013	68 214	68 816	89 845	87 139	95 086	39.4
Jalisco	408 548	423 678	465 270	390 872	427 273	437 153	461 796	405 955	425 846	-0.3
México	366 301	385 511	353 098	351 418	390 726	407 162	439 130	347 234	336 659	-13.8
Michoacán de Ocampo	199 981	207 904	239 393	194 127	223 043	217 169	245 170	219 434	217 400	-2.5
Morelos	66 190	67 559	73 201	74 189	74 871	73 760	79 263	71 368	78 658	5.1
Nayarit	34 158	37 263	40 260	37 560	40 243	38 417	42 835	37 720	38 123	-5.3
Nuevo León	1 620	1 499	2 216	1 952	2 077	2 176	2 257	1 993	2 322	11.8
Oaxaca	20 574	21 984	21 318	20 098	18 105	19 158	20 195	22 335	23 418	29.3
Puebla	158 262	165 757	173 642	169 931	183 506	177 489	188 059	164 286	183 218	-0.2
Querétaro	96 624	98 948	121 741	102 609	110 449	124 133	136 876	114 619	122 256	10.7
Quintana Roo	32 198	32 446	34 205	32 181	31 140	31 170	32 167	34 608	37 016	18.9
San Luis Potosí	55 211	59 572	66 428	55 886	63 120	68 666	73 504	65 878	70 483	11.7
Sinaloa	41 179	40 025	51 525	41 351	42 863	44 424	50 103	40 898	44 238	3.2
Sonora	23 133	21 411	27 817	25 032	28 621	27 943	36 487	34 937	33 484	17.0
Tabasco	1 684	1 522	1 251	2 474	2 425	2 337	2 900	2 442	1 981	-18.3
Tamaulipas	12 028	11 979	13 772	9 672	8 738	9 049	13 420	10 409	12 246	40.1
Tlaxcala	22 315	24 101	24 237	22 937	22 302	21 033	21 480	24 384	27 136	21.7
Ignacio de la Llave	134 234	142 122	163 287	133 298	142 450	140 778	157 889	147 335	154 624	8.5
Yucatán	132 358	145 883	156 944	144 693	154 071	162 226	159 541	173 906	171 755	11.5
Zacatecas	39 976	44 058	47 635	36 645	43 033	42 812	48 812	40 990	43 229	0.5

**Valor de la producción de carne en canal según especie
por entidad federativa
2o. trimestre de 2012 al 2o. trimestre de 2014**
Miles de pesos

Cuadro 2.4
3a. parte

Entidad federativa	Ovino								Variación % (2o. Trim. 14/ 2o. Trim. 13)	
	2012			2013 ^P				2014		
	2o. trim.	3er. trim.	4o. trim.	1er. trim.	2o. trim.	3er. trim.	4o. trim.	1er. trim.		2o. trim.
Total	29 141	29 353	33 648	28 105	27 943	28 982	31 301	24 730	28 036	0.3
Aguascalientes	5 382	4 948	5 451	4 563	4 908	5 263	5 856	4 838	6 308	28.5
Baja California	0	0	0	0	0	0	0	0	0	0.0
Baja California Sur	0	3	0	0	0	0	0	0	0	0.0
Campeche	44	83	57	57	74	108	79	40	49	-33.8
Coahuila de Zaragoza	31	68	66	3	9	12	31	8	13	44.4
Colima	68	61	36	41	53	53	49	53	44	-17.0
Chiapas	5	0	1	28	75	28	11	3	0	-100.0
Chihuahua	59	60	150	64	70	84	144	76	93	32.9
Durango	0	0	0	0	0	0	1	2	0	0.0
Guanajuato	1 961	2 029	2 257	1 558	1 914	2 562	2 632	1 961	2 282	19.2
Guerrero	0	0	18	25	16	4	7	8	0	-100.0
Hidalgo	652	692	729	569	531	550	646	473	486	-8.5
Jalisco	3 278	2 904	3 744	3 695	3 934	3 957	3 802	3 361	3 292	-16.3
México	4 336	4 243	4 493	4 440	4 518	4 497	4 854	3 438	4 051	-10.3
Michoacán de Ocampo	1 296	1 250	1 482	1 187	1 617	1 505	1 707	1 642	1 690	4.5
Morelos	41	35	39	32	25	6	2	7	29	16.0
Nayarit	0	1	0	3	0	0	0	0	0	0.0
Nuevo León	4	0	2	18	10	9	44	17	5	-50.0
Oaxaca	2 597	2 611	3 178	2 564	972	1 364	995	557	720	-25.9
Puebla	1 814	1 969	2 230	1 684	1 815	1 705	1 972	1 597	1 665	-8.3
Querétaro	2 564	2 722	3 520	2 829	2 901	3 123	3 394	2 503	3 388	16.8
Quintana Roo	516	619	687	649	551	518	714	511	718	30.3
San Luis Potosí	547	637	834	521	468	546	728	372	453	-3.2
Sinaloa	2 529	2 840	3 246	2 617	2 322	1 849	2 310	2 091	1 436	-38.2
Sonora	104	63	126	66	98	113	131	80	44	-55.1
Tabasco	0	0	0	0	0	0	0	0	0	0.0
Tamaulipas	147	146	172	130	163	153	176	142	195	19.6
Tlaxcala	169	222	170	129	138	171	177	138	123	-10.9
Veracruz de Ignacio de la Llave	1	1	5	0	1	1	0	0	0	-100.0
Yucatán	68	19	4	0	7	0	23	0	18	157.1
Zacatecas	928	1 127	951	633	753	801	816	812	934	24.0

**Valor de la producción de carne en canal según especie
por entidad federativa
2o. trimestre de 2012 al 2o. trimestre de 2014**
Miles de pesos

Cuadro 2.4
4a. parte y última

Entidad federativa	Caprino								Variación % (2o. Trim. 14/ 2o. Trim. 13)	
	2012			2013 ^P				2014		
	2o. trim.	3er. trim.	4o. trim.	1er. trim.	2o. trim.	3er. trim.	4o. trim.	1er. trim.		2o. trim.
Total	12 623	13 371	16 672	11 973	12 988	13 106	13 860	11 423	10 928	-15.9
Aguascalientes	378	339	385	336	346	332	366	353	437	26.3
Baja California	17	8	2	2	10	66	137	77	93	830.0
Baja California Sur	0	0	0	0	0	0	0	0	0	0.0
Campeche	0	0	0	0	0	0	0	0	0	0.0
Coahuila de Zaragoza	NS	0	2	2	4	1	5	13	2	-50.0
Colima	363	418	443	337	402	301	349	288	281	-30.1
Chiapas	0	0	0	0	0	0	0	0	0	0.0
Chihuahua	80	50	177	84	102	58	91	85	43	-57.8
Durango	0	0	0	0	0	0	1	6	0	0.0
Guanajuato	2 653	3 029	3 400	2 911	3 435	3 347	3 326	3 293	2 993	-12.9
Guerrero	17	4	23	1	2	2	11	12	10	400.0
Hidalgo	0	0	0	0	0	0	0	0	0	0.0
Jalisco	2 677	2 235	3 434	2 285	2 392	2 339	1 922	1 464	1 548	-35.3
México	13	16	10	9	16	16	16	17	8	-50.0
Michoacán de Ocampo	2 139	2 117	2 645	1 427	1 736	1 833	1 896	1 567	1 738	0.1
Morelos	24	105	135	112	112	109	126	84	91	-18.8
Nayarit	5	2	2	7	22	23	24	15	4	-81.8
Nuevo León	31	18	20	26	13	5	6	14	11	-15.4
Oaxaca	779	1 024	1 135	926	967	1 266	1 323	1 019	1 134	17.3
Puebla	18	57	81	48	88	81	73	7	45	-48.9
Querétaro	6	4	0	0	1	0	0	0	0	-100.0
Quintana Roo	0	0	0	0	0	0	0	0	0	0.0
San Luis Potosí	15	23	27	30	30	40	41	21	27	-10.0
Sinaloa	2 488	3 186	3 701	2 664	2 463	2 357	2 738	1 828	1 020	-58.6
Sonora	0	42	34	31	44	79	109	106	104	136.4
Tabasco	0	0	0	0	0	0	0	0	0	0.0
Tamaulipas	376	203	411	376	315	326	697	451	608	93.0
Tlaxcala	15	9	7	5	6	3	10	28	5	-16.7
Veracruz de Ignacio de la Llave	0	0	0	0	0	0	0	0	0	0.0
Yucatán	0	0	0	0	0	0	0	0	0	0.0
Zacatecas	529	482	598	354	482	522	593	675	726	50.6

Fuente: INEGI. Estadística de sacrificio de ganado en rastros municipales.

Captura pesquera en peso vivo por litoral y entidad federativa
Anual de 2011 y del 1er. al 4o. trimestre de 2012
 Toneladas

Cuadro 2.5

Litoral y entidad federativa	2011	2012				Anual	Variación % (2012/2011)
	Anual	1er. trimestre ^a	2o. trimestre ^a	3er. trimestre ^a	4o. trimestre ^a		
Total	1 660 475	389 330	565 481	368 155	364 532	1 687 498	1.6
Litoral del Pacífico	1 379 995	325 157	498 693	290 301	279 173	1 393 324	1.0
Baja California	135 619	19 041	14 274	29 341	50 132	112 787	-16.8
Baja California Sur	151 186	39 194	61 225	36 895	29 404	166 718	10.3
Sonora	610 706	160 129	277 203	95 955	85 512	618 799	1.3
Sinaloa	337 864	76 654	100 604	93 164	70 621	341 042	0.9
Nayarit	37 869	6 260	7 078	12 129	16 322	41 789	10.4
Jalisco	14 454	2 828	2 768	2 246	2 072	9 914	-31.4
Colima	32 487	6 656	11 962	5 667	7 609	31 893	-1.8
Michoacán de Ocampo	10 833	2 097	9 865	2 260	2 436	16 658	53.8
Guerrero	8 954	2 245	2 235	2 223	2 455	9 158	2.3
Oaxaca	10 148	2 575	1 780	1 858	3 005	9 218	-9.2
Chiapas	29 873	7 479	9 699	8 564	9 605	35 348	18.3
Litoral del Golfo y del Caribe	239 188	56 613	58 402	68 210	74 344	257 569	7.7
Tamaulipas	38 902	9 559	11 551	12 619	11 816	45 545	17.1
Veracruz de Ignacio de la Llave	79 268	18 446	19 468	18 197	19 158	75 270	-5.0
Tabasco	37 998	11 244	9 675	10 233	9 590	40 741	7.2
Campeche	43 226	11 158	11 723	12 893	16 481	52 255	20.9
Yucatán	34 965	5 291	5 430	13 287	16 010	40 018	14.5
Quintana Roo	4 828	914	555	982	1 290	3 741	-22.5
Entidades sin litoral	41 286	7 561	8 386	9 644	11 015	36 605	-11.3
Aguascalientes	59	15	27	25	11	79	32.7
Coahuila de Zaragoza	1 361	446	213	243	366	1 269	-6.8
Chihuahua	758	386	392	327	249	1 354	78.7
Durango	4 873	304	612	542	493	1 951	-60.0
Guanajuato	2 856	463	765	772	679	2 679	-6.2
Hidalgo	8 758	1 072	1 835	2 126	3 002	8 035	-8.3
México	12 611	1 410	2 628	3 775	4 814	12 628	0.1
Morelos	1 658	220	200	210	199	829	-50.0
Nuevo León	149	19	44	50	72	186	25.0
Puebla	3 349	1 955	248	137	90	2 430	-27.4
Querétaro	680	83	59	112	102	356	-47.6
San Luis Potosí	1 655	689	575	603	578	2 445	47.7
Tlaxcala	457	211	76	84	114	485	6.2
Zacatecas	2 069	288	709	637	246	1 880	-9.1

Nota: la fuente actualiza esta información anualmente con corte mensual. La suma de las cifras parciales puede no coincidir con los totales, debido al redondeo de los datos.

^a Cifras mensuales acumuladas.

Fuente: SAGARPA. Comisión Nacional de Acuacultura y Pesca. *Anuario Estadístico de Acuacultura y base de datos*.
http://www.conapesca.sagarpa.gob.mx/wb/cona/cona_anuario_estadistico_de_pesca (3 de mayo de 2013).

Captura pesquera en peso vivo por principales especies, litoral y entidad federativa

Cuadro 2.6

Anual de 2011 y del 1er. al 4o. trimestre de 2012

Toneladas

Especie, litoral y entidad federativa	2011	2012				Anual	Variación % (2012/2011)
	Anual	1er. trimestre ^a	2o. trimestre ^a	3er. trimestre ^a	4o. trimestre ^a		
Mojarra							
Total	76 037	17 783	24 926	16 756	18 083	77 547	2.0
Litoral del Pacífico	39 542	10 045	16 456	8 964	10 457	45 922	16.1
Baja California	144	75	32	40	54	200	38.4
Baja California Sur	392	98	75	124	99	395	0.8
Sonora	922	135	230	43	15	424	-54.1
Sinaloa	6 335	2 355	1 278	780	1 603	6 017	-5.0
Nayarit	6 107	1 473	724	3 376	2 417	7 990	30.8
Jalisco	7 677	1 243	1 209	835	883	4 170	-45.7
Colima	345	87	108	79	56	331	-4.2
Michoacán de Ocampo	6 597	1 233	9 084	1 294	1 719	13 330	102.1
Guerrero	1 168	322	396	385	430	1 533	31.2
Oaxaca	623	133	172	113	153	571	-8.3
Chiapas	9 231	2 891	3 147	1 896	3 027	10 962	18.7
Litoral del Golfo y del Caribe	23 091	5 852	5 512	5 062	4 763	21 190	-8.2
Tamaulipas	6 675	1 226	1 132	1 144	1 195	4 698	-29.6
Veracruz de Ignacio de la Llave	11 561	3 117	2 867	2 829	2 479	11 292	-2.3
Tabasco	3 487	1 121	1 080	788	851	3 840	10.1
Campeche	1 051	325	350	242	207	1 125	7.0
Yucatán	213	52	63	18	14	147	-30.9
Quintana Roo	104	11	20	41	16	88	-15.6
Entidades sin litoral	13 404	1 886	2 958	2 730	2 863	10 436	-22.1
Camarón							
Total	184 123	14 202	21 332	71 436	54 882	161 852	-12.1
Litoral del Pacífico	161 170	10 314	16 291	66 010	46 316	138 931	-13.8
Baja California	1 100	311	0	48	598	957	-13.0
Baja California Sur	6 946	405	0	3 130	4 117	7 652	10.2
Sonora	52 424	1 413	1 516	34 391	9 796	47 116	-10.1
Sinaloa	79 020	6 009	12 112	23 327	22 422	63 870	-19.2
Nayarit	16 255	616	1 560	3 972	7 684	13 831	-14.9
Jalisco	45	7	1	10	8	26	-42.6
Colima	1 203	218	757	413	557	1 946	61.7
Guerrero	23	4	24	0	18	46	99.0
Oaxaca	1 694	485	92	432	540	1 549	-8.6
Chiapas	2 460	847	229	286	576	1 939	-21.2
Litoral del Golfo y del Caribe	22 953	3 888	5 042	5 425	8 566	22 921	-0.1
Tamaulipas	11 618	1 792	3 346	3 626	3 442	12 205	5.1
Veracruz de Ignacio de la Llave	1 829	275	385	788	571	2 020	10.4
Tabasco	336	105	174	57	116	453	34.9
Campeche	7 995	1 566	1 010	896	4 175	7 647	-4.4
Yucatán	184	39	69	51	172	331	80.2
Quintana Roo	992	111	58	7	89	265	-73.3

(Continúa)

Captura pesquera en peso vivo por principales especies, litoral y entidad federativa

Cuadro 2.6

Anual de 2011 y del 1er. al 4o. trimestre de 2012

Toneladas

Especie, litoral y entidad federativa	2011	2012				Anual	Variación % (2012/2011)
	Anual	1er. trimestre ^a	2o. trimestre ^a	3er. trimestre ^a	4o. trimestre ^a		
Ostión							
Total	46 851	11 793	12 978	12 241	12 378	49 390	5.4
Litoral del Pacífico	4 728	1 500	2 092	1 548	1 611	6 751	42.8
Baja California	1 157	267	392	377	344	1 380	19.2
Baja California Sur	573	205	294	198	63	759	32.4
Sonora	122	20	8	55	33	117	-4.0
Sinaloa	103	46	28	19	123	216	110.5
Nayarit	2 071	781	1 223	844	405	3 253	57.1
Jalisco	16	0	0	12	111	122	689.2
Michoacán de Ocampo	42	14	6	2	10	33	-22.1
Guerrero	462	74	74	36	216	401	-13.3
Oaxaca	182	95	65	4	306	470	158.2
Litoral del Golfo y del Caribe	42 124	10 293	10 886	10 693	10 767	42 638	1.2
Tamaulipas	1 478	645	1 069	1 757	519	3 990	170.0
Veracruz de Ignacio de la Llave	27 298	4 754	6 421	4 859	6 330	22 364	-18.1
Tabasco	12 998	4 894	3 352	4 018	3 896	16 161	24.3
Campeche	349	0	43	58	22	123	-64.7
Cazón y tiburón							
Total	23 834	1 494	1 542	1 371	2 012	6 420	-73.1
Litoral del Pacífico	20 190	821	879	888	1 401	3 988	-80.2
Baja California	3 223	4	17	9	9	39	-98.8
Baja California Sur	4 565	125	151	169	143	588	-87.1
Sonora	1 169	12	41	11	14	78	-93.3
Sinaloa	5 027	251	208	33	243	734	-85.4
Nayarit	1 594	224	309	518	783	1 833	15.0
Jalisco	26	0	0	0	0	1	-97.4
Colima	794	6	2	0	0	8	-99.0
Michoacán de Ocampo	61	6	5	1	3	15	-75.2
Guerrero	385	31	23	30	41	125	-67.5
Oaxaca	1 595	119	99	101	152	471	-70.5
Chiapas	1 750	43	23	17	13	96	-94.5
Litoral del Golfo y del Caribe	3 644	673	663	483	612	2 432	-33.3
Tamaulipas	1 305	251	144	232	260	886	-32.1
Veracruz de Ignacio de la Llave	436	143	108	94	153	498	14.4
Tabasco	803	66	48	25	54	194	-75.9
Campeche	434	95	258	58	68	479	10.2
Yucatán	391	102	93	69	72	336	-14.1
Quintana Roo	276	18	11	6	4	39	-85.8

(Continúa)

Captura pesquera en peso vivo por principales especies, litoral y entidad federativa
Anual de 2011 y del 1er. al 4o. trimestre de 2012

Cuadro 2.6

Toneladas

Especie, litoral y entidad federativa	2011	2012				Variación % (2012/2011)	
	Anual	1er. trimestre ^a	2o. trimestre ^a	3er. trimestre ^a	4o. trimestre ^a		
Túridos^b							
Total	133 426	18 294	41 939	34 283	30 419	124 935	-6.4
Baja California	6 780	354	101	2 068	1 253	3 776	-44.3
Baja California Sur	443	52	182	151	312	698	57.5
Colima	27 704	4 992	9 745	3 979	5 819	24 534	-11.4
Sinaloa	81 424	10 673	25 142	21 690	17 082	74 587	-8.4
Otras entidades	17 076	2 224	6 769	6 395	5 952	21 340	25.0
Sardina							
Total	684 132	180 289	305 556	110 813	125 077	721 735	5.5
Baja California	81 590	9 449	2 771	18 014	38 286	68 520	-16.0
Baja California Sur	80 414	22 468	39 272	17 397	11 692	90 829	13.0
Sonora	382 016	99 728	216 358	37 575	56 106	409 767	7.3
Sinaloa	139 437	48 628	47 147	37 780	18 967	152 522	9.4
Otras entidades	675	17	7	47	27	97	-85.6

Nota: debido al redondeo de las cifras, las sumas pueden no coincidir con los totales. Las cifras son revisadas continuamente por la fuente, por tal motivo pueden diferir con las publicadas anteriormente, además de que pueden presentarse datos negativos al determinarse las cifras mensuales por diferencia de los acumulados. La fuente actualiza esta información anualmente con corte mensual.

^a Cifras mensuales acumuladas.

^b Incluye atún, barrilete y bonito.

Fuente: SAGARPA. Comisión Nacional de Acuicultura y Pesca. *Anuario Estadístico de Acuicultura y base de datos.* http://www.conapesca.sagarpa.gob.mx/wb/cona/cona_anuario_estadistico_de_pesca (3 de mayo de 2013).

Estructura de la producción pesquera en peso vivo por principales especies
Anual 2011 y 2012

Gráfica 2.6.1

Por ciento

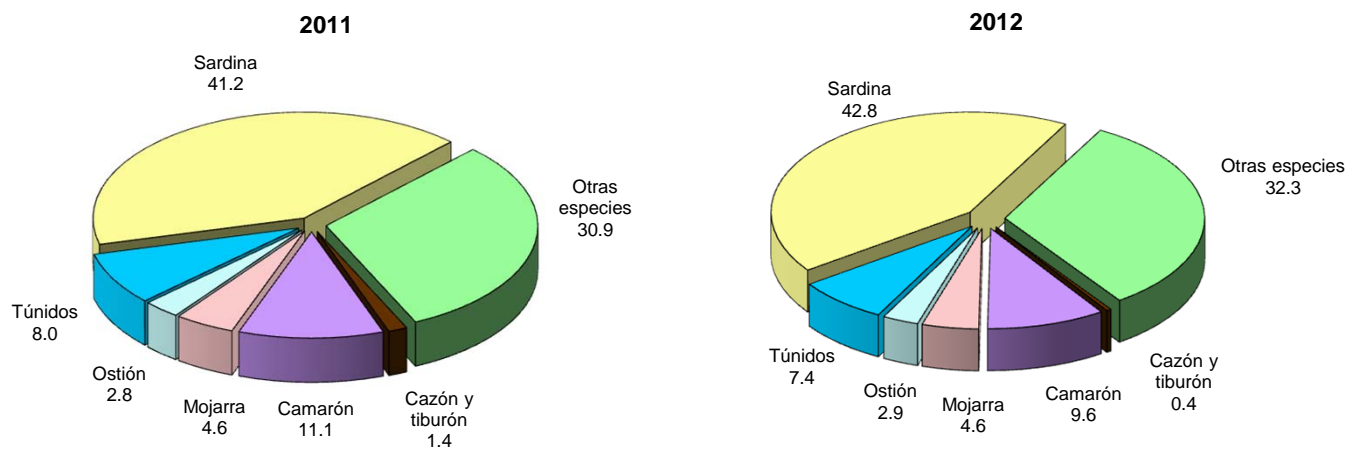

Fuente: cuadro 2.5, 2.6 y base de datos del CIOR.

Producción de petróleo crudo por entidad federativa

Cuadro 2.7

Anual de 2013 y 1er. trimestre a julio de 2014^P

Miles de barriles

Entidad federativa	2013	2014		2014			Variación % (2o. trim. 14/ 2o. trim. 13)
	Anual ^a	1er. trimestre	2o. trimestre	Mayo	Junio	Julio	
Total	920 576.4	224 248.9	224 592.3	77 182.1	73 073.1	74 031.8	-1.9
Chiapas	17 608.5	4 466.5	4 471.7	1 524.4	1 451.2	1 476.1	1.6
Puebla	9 682.9	1 783.2	1 532.5	508.3	510.9	549.3	-35.8
San Luis Potosí	188.2	32.0	25.2	8.4	8.6	7.9	-49.3
Tabasco	145 897.4	35 745.5	35 973.0	12 399.6	11 761.7	11 759.8	0.7
Tamaulipas	6 999.2	1 996.2	1 965.9	675.2	642.5	358.4	15.5
Veracruz de Ignacio de la Llave	43 963.2	10 323.6	10 420.6	3 572.2	3 407.0	3 314.8	-6.4
Aguas territoriales	696 237.1	169 901.9	170 203.4	58 494.0	55 291.2	56 565.6	-1.9

Nota: el volumen de la producción mensual se obtuvo multiplicando el promedio diario por el número de días del periodo de referencia.

La suma de las cifras parciales puede no coincidir con el total debido al redondeo.

^a Cifras mensuales acumuladas.

Fuente: PEMEX. Dirección Corporativa de Finanzas.

Evolución de la producción de petróleo crudo

Gráfica 2.7.1

Enero de 2013 a julio de 2014^P

Miles de barriles

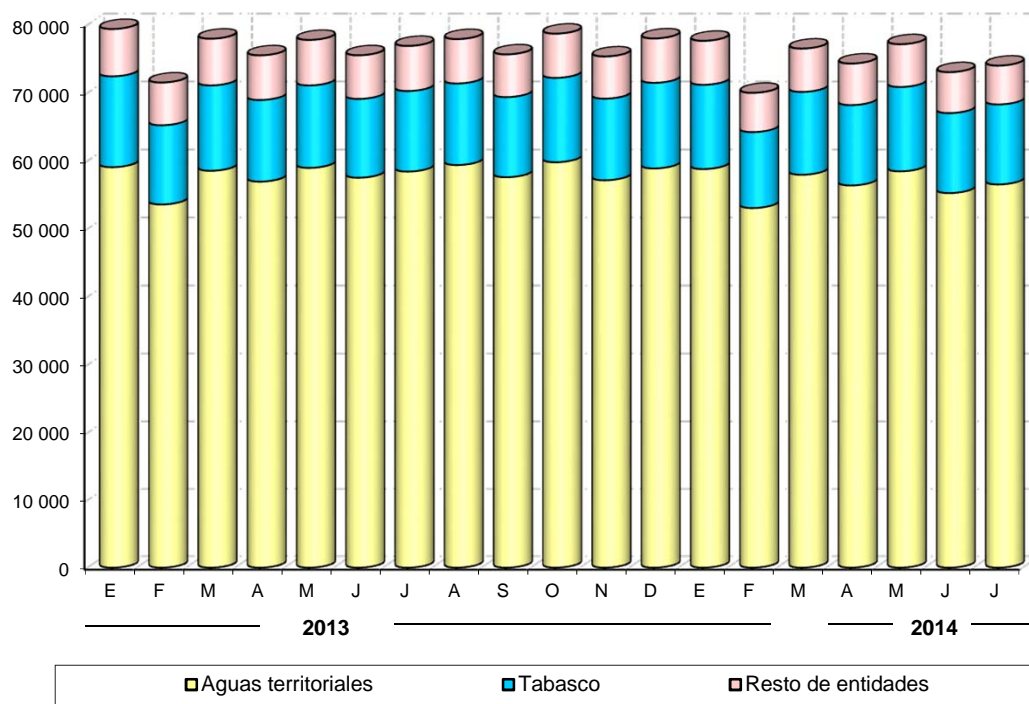

Nota: resto de entidades incluye: Chiapas, Puebla, San Luis Potosí, Tamaulipas y Veracruz de Ignacio de la Llave.

Fuente: cuadro 2.7 y base de datos del CIOR.

Producción de gas natural por entidad federativa

Cuadro 2.8

Anual de 2013 y 1er. trimestre a julio de 2014^P

Millones de pies cúbicos

Entidad federativa	2013	2014		2014			Variación %
	Anual ^a	1er. trimestre	2o. trimestre	Mayo	Junio	Julio	
Total	2 325 161.7	586 991.8	593 652.7	201 256.5	195 813.4	201 631.8	4.0
Coahuila de Zaragoza	22 947.0	4 493.0	4 081.6	1 394.9	1 315.4	1 365.7	-32.9
Chiapas	75 524.2	18 521.6	18 112.6	6 170.9	5 788.4	5 887.9	-4.3
Nuevo León	149 967.2	34 402.0	33 143.2	11 360.4	10 994.8	11 707.3	-13.3
Puebla	28 479.7	5 432.1	4 892.0	1 628.6	1 625.6	1 691.1	-34.3
San Luis Potosí	13.9	3.1	2.0	0.7	0.6	0.6	-31.3
Tabasco	486 018.2	121 705.5	120 321.0	41 001.5	38 960.2	39 434.1	3.4
Tamaulipas	301 240.5	69 340.3	73 483.4	24 918.8	24 450.2	25 146.6	-3.2
Veracruz de Ignacio de la Llave	241 353.8	56 095.3	57 767.3	19 763.2	19 141.9	19 973.2	-3.4
Aguas territoriales	1 019 617.2	276 998.9	281 849.6	95 017.5	93 536.4	96 425.3	13.5

Nota: el volumen de la producción mensual se obtuvo multiplicando el promedio diario por el número de días del periodo de referencia.

La suma de las cifras parciales pueden no coincidir con el total debido al redondeo.

^a Cifras mensuales acumuladas.

Fuente: PEMEX. Dirección Corporativa de Finanzas.

Recuperación de líquidos de gas natural por entidad federativa

Cuadro 2.9

Anual de 2013 y 1er. trimestre a julio de 2014^P

Miles de barriles

Entidad federativa	2013	2014		2014			Variación % (2o. trim. 14/ 2o. trim. 13)
	Anual ^a	1er. trimestre	2o. trimestre	Mayo	Junio	Julio	
Total	131 247.7	32 758.3	33 026.5	11 356.7	10 800.4	10 989.2	3.5
Chiapas	36 761.8	9 550.0	9 588.4	3 238.9	3 142.9	3 411.7	15.7
Tabasco	75 898.8	18 499.2	18 855.9	6 561.5	6 141.5	5 928.4	-0.9
Tamaulipas	14 011.3	3 605.0	3 491.7	1 191.3	1 156.7	1 274.9	0.3
Veracruz de Ignacio de la Llave	4 575.8	1 104.1	1 090.6	365.0	359.3	374.3	-2.7

Nota: el volumen de la producción mensual se obtuvo multiplicando el promedio diario por el número de días del periodo de referencia.

La suma de las cifras parciales pueden no coincidir con el total debido al redondeo.

^a Cifras mensuales acumuladas.

Fuente: PEMEX. Dirección Corporativa de Finanzas.

Producción de petrolíferos por entidad federativa y principales productos

Cuadro 2.10

Anual de 2013 y 1er. trimestre a julio de 2014^P

Miles de barriles

Entidad federativa y productos	2013	2014		2014			Variación % (2o. trim. 14/ 2o. trim. 13)
	Anual ^a	1er. trimestre	2o. trimestre	Mayo	Junio	Julio	
Total	659 414.0	156 955.0	166 036.7	55 507.1	53 660.8	56 616.6	-4.9
Chiapas	14 104.0	2 507.9	3 862.8	1 267.4	1 231.8	1 493.4	11.9
Gas licuado	9 592.6	1 738.5	2 592.5	856.9	827.7	954.4	11.4
Gasolina	4 511.3	769.5	1 270.2	410.5	404.0	539.0	12.9
Guanajuato	69 925.5	17 218.8	17 422.2	5 927.0	5 694.4	5 830.1	-3.7
Asfaltos	3 475.6	1 385.2	1 088.8	386.2	394.9	429.9	75.7
Combustóleo	16 886.4	3 493.5	4 391.0	1 506.0	1 425.0	1 302.7	-9.4
Diesel	16 191.7	4 058.3	3 769.7	1 274.5	1 151.4	1 336.1	-13.9
Gas licuado	902.7	214.1	329.2	132.2	110.7	112.8	70.4
Gas seco	3 402.8	892.0	857.9	301.3	287.1	297.8	-2.6
Gasolina	23 590.7	5 789.1	5 736.7	1 892.6	1 915.0	1 911.6	-3.0
Turbosina	3 875.5	925.9	881.7	315.2	293.9	312.6	-4.6
Lubricantes	1 600.1	460.7	367.1	119.0	116.5	126.6	-15.7
Otros	379.6	106.4	101.6	33.1	32.5	28.2	- 3.0
Hidalgo	214 201.9	51 208.9	55 329.2	18 276.4	17 870.3	17 868.2	-3.6
Asfaltos	1 449.6	319.2	408.5	117.9	139.4	137.7	15.2
Combustóleo	28 270.4	7 002.6	8 275.2	2 851.8	2 785.2	2 392.6	2.1
Diesel	16 232.0	3 577.2	4 032.2	1 289.4	1 313.7	1 279.5	-13.0
Gas licuado	3 965.2	1 408.9	1 269.7	394.1	387.7	295.7	18.6
Gas seco	3 510.3	726.5	774.8	274.1	237.2	254.0	-20.0
Gasolina	152 584.7	36 191.8	38 403.9	12 566.3	12 313.7	12 789.2	-4.2
Turbosina	8 189.7	1 982.8	2 164.9	782.9	693.4	719.5	-0.7
Nuevo León	69 740.4	15 935.9	15 891.7	4 568.6	5 110.2	6 161.2	-14.3
Asfaltos	657.8	314.7	288.6	87.2	99.4	114.1	113.4
Combustóleo	4 746.7	801.9	1 736.6	979.8	495.4	241.3	44.3
Diesel	25 196.5	5 011.6	5 443.9	1 390.0	1 705.4	2 271.0	-22.3
Gas licuado	563.7	144.9	138.4	46.1	41.9	19.7	-24.2
Gas seco	2 882.9	679.7	568.3	101.6	198.5	287.0	-16.0
Gasolina	27 645.5	6 923.0	6 293.8	1 853.9	2 005.9	2 373.5	-13.2
Turbosina	1 290.9	295.6	213.7	ND	84.2	174.7	-30.6
Coque	6 454.9	1 715.6	1 176.2	106.3	479.5	662.3	-29.2
Aceite cíclico ligero	301.6	48.9	32.0	3.8	ND	17.5	-71.7
Oaxaca	108 623.4	24 424.9	25 172.4	8 862.1	8 276.1	9 347.9	-4.0
Asfaltos	836.1	286.5	191.3	66.3	51.6	105.9	26.9
Combustóleo	36 928.1	8 233.4	8 152.1	2 887.5	2 658.3	3 010.2	-11.4
Diesel	21 545.4	4 779.6	5 451.0	1 888.7	1 783.6	2 025.4	0.7
Gas licuado	1 617.7	326.6	313.0	140.2	112.7	117.8	-33.6
Gas seco	6 334.9	1 267.3	1 227.2	444.0	405.1	407.2	-23.9
Gasolina	35 269.3	8 051.7	8 431.7	2 945.7	2 755.5	3 160.7	3.2
Turbosina	6 091.8	1 479.8	1 406.2	489.6	509.4	520.8	17.1
Tabasco	27 427.5	7 020.7	6 455.8	2 268.3	2 088.1	2 023.4	-5.0
Gas licuado	20 928.2	5 411.8	4 903.0	1 707.8	1 572.0	1 602.0	-4.2
Gasolina	6 499.3	1 608.8	1 552.9	560.5	516.1	421.4	-7.5
Tamaulipas	58 140.3	12 922.2	14 697.3	5 292.6	4 212.0	4 446.0	-4.5
Asfaltos	405.2	31.3	82.7	30.6	32.4	49.1	-30.1
Combustóleo	4 182.2	1 196.1	1 410.8	768.9	337.2	472.0	-9.7
Diesel	12 228.7	3 077.4	3 313.8	1 116.5	1 004.6	908.6	19.7
Gas licuado	6 636.7	1 563.6	1 620.1	564.4	541.9	569.9	-10.1
Gas seco	3 880.2	808.8	1 035.0	352.1	319.2	302.5	39.8
Gasolina	21 108.4	4 271.4	4 907.8	1 701.8	1 316.6	1 510.3	-13.9
Turbosina	2 723.8	517.8	677.9	207.0	182.6	194.2	-26.3
Otros	6 975.0	1 455.8	1 649.2	551.3	477.5	439.3	-7.5
Veracruz de Ignacio de la Llave	97 251.1	25 715.5	27 205.2	9 044.7	9 177.8	9 446.5	-4.9
Combustóleo	7 101.8	1 072.0	1 217.3	319.4	454.0	817.0	-47.4
Diesel	23 005.6	5 040.6	5 974.5	1 872.3	2 141.6	1 934.8	-11.1
Gas licuado	29 032.3	9 216.0	8 740.6	3 026.3	2 904.1	2 882.4	2.5
Gas seco	5 802.9	1 581.5	1 592.6	540.6	448.6	528.6	0.7
Gasolina	32 283.7	8 803.7	9 679.5	3 286.1	3 229.6	3 283.7	2.4
Otros	24.8	1.6	0.7	ND	ND	ND	NC

Nota: el volumen de la producción mensual se obtuvo multiplicando el promedio diario por el número de días del periodo de referencia.
La suma de las cifras parciales pueden no coincidir con el total debido al redondeo.

^a Cifras mensuales acumuladas.

Fuente: PEMEX. Dirección Corporativa de Finanzas.

Producción de petroquímicos por entidad federativa y principales productos

Cuadro 2.11

Anual de 2013 y 1er. trimestre a julio de 2014^P

Toneladas

Entidad federativa y productos	2013	2014		2014			Variación % (2o. trim. 14/ 2o. trim. 13)
	Anual ^a	1er. trimestre	2o. trimestre	Mayo	Junio	Julio	
Total	12 130 220	2 884 308	2 804 479	953 763	941 242	946 698	-13.9
Chiapas	594 621	111 847	142 489	46 166	46 048	49 761	17.5
Azufre	249 431	70 088	64 584	22 373	20 012	22 735	15.0
Etano	345 191	41 760	77 905	23 793	26 037	27 026	19.7
Guanajuato	82 844	16 229	16 672	5 437	6 110	3 457	-12.0
Anhídrido carbónico	12 972	2 960	2 286	978	320	457	-43.0
Azufre	32 343	7 221	6 186	2 305	2 191	2 215	-32.1
Isopropanol	4 256	1 350	2 394	1 023	773	0	73.9
Propileno	24 413	4 698	3 700	858	991	142	-0.9
Materia prima para negro de humo	8 859	ND	2 105	272	1 833	643	197.6
Hidalgo	1 069 042	30 673	34 425	10 030	12 033	11 626	-88.3
Azufre	35 351	11 236	12 416	3 706	3 968	3 907	33.7
Propileno	1 033 691	19 437	22 009	6 325	8 066	7 719	-92.3
Nuevo León	451 376	117 230	95 912	29 663	34 259	45 602	-23.1
Azufre	98 921	16 878	19 401	4 597	5 792	9 261	-30.2
Materia prima para negro de humo	263 114	76 591	55 123	19 700	20 833	27 565	-26.9
Propileno	89 342	23 761	21 388	5 366	7 633	8 777	-0.6
Oaxaca	142 201	34 557	31 974	10 486	13 047	16 025	30.0
Azufre	42 836	10 264	7 871	2 549	2 948	3 336	-15.2
Propileno	99 365	24 293	24 103	7 937	10 099	12 689	57.3
Puebla	165 196	47 123	47 469	16 281	15 544	15 646	16.4
Especialidades petroquímicas	8 578	2 515	2 256	848	700	791	18.2
Metanol	156 618	44 609	45 212	15 433	14 843	14 854	16.3
Tabasco	728 481	168 712	162 204	55 272	47 772	47 654	-3.7
Azufre	356 768	85 604	81 394	26 547	26 431	27 914	-10.7
Etano	371 712	83 107	80 811	28 725	21 341	19 739	4.4
Tamaulipas	330 061	64 053	62 227	20 560	15 680	27 599	-30.6
Azufre	98 982	24 625	22 436	7 797	4 823	7 356	-14.7
Propileno	83 615	19 773	20 069	5 547	6 781	9 791	-25.1
Materia prima para negro de humo	147 464	19 656	19 722	7 216	4 076	10 451	-46.0
Veracruz de Ignacio de la Llave	8 566 397	2 293 884	2 211 107	759 868	750 749	729 328	-6.9
Azufre	111 208	27 453	31 472	10 773	10 178	10 320	-8.4
Etano	1 547 404	437 542	427 034	148 453	142 792	139 075	5.8
Anhídrido carbónico	1 382 311	376 994	362 271	123 423	119 481	104 348	3.8
Amoniaco	921 558	251 257	232 719	78 487	82 808	68 687	1.7
Etileno	1 033 691	272 965	254 237	87 410	88 927	87 127	-11.1
Polietileno ^b	604 305	173 282	144 631	51 284	55 679	48 680	-13.8
Hidrocarburo de alto octano	283 634	85 821	89 343	26 345	34 819	36 171	-1.3
Oxígeno	434 206	111 144	115 117	39 856	37 958	39 964	1.4
Otros	2 248 081	557 426	554 282	193 838	178 107	194 956	-20.9

Nota: la suma de las cifras parciales puede no coincidir con el total debido al redondeo.

^a Cifras mensuales acumuladas.

^b Incluye alta y baja densidad.

Fuente: PEMEX. Dirección Corporativa de Planeación Estratégica.

Producción de oro por entidad federativa
Anual de 2013 y 1er. trimestre a julio de 2014^P
 Kilogramos

Cuadro 2.12

Entidad federativa	2013 ^P	2014		2014			Variación % (2o. trim. 14/ 2o. trim. 13)
	Anual ^a	1er. trimestre	2o. trimestre	Mayo	Junio	Julio	
Total	119 774	29 279	29 152	9 748	9 922	9 589	-4.8
Chihuahua	20 636	6 330	6 089	1 602	1 677	1 750	20.5
Durango	15 944	2 889	3 306	1 266	1 237	1 254	-26.6
Guanajuato	2 886	255	254	75	245	246	-64.6
Guerrero	11 136	2 675	1 885	718	848	715	-33.6
México	1 322	335	346	116	95	98	4.3
Oaxaca	1 632	504	520	174	183	190	28.7
Querétaro	78	0	0	0	0	0	0.0
San Luis Potosí	4 428	799	828	218	258	204	-31.4
Sinaloa	1 210	363	299	97	99	88	-18.7
Sonora	37 290	8 369	8 009	2 431	2 653	2 415	-18.7
Zacatecas	19 490	5 841	6 728	2 670	2 310	2 297	51.9
Otras entidades	3 723	920	887	382	318	334	-3.0

Nota: la suma de las cifras parciales puede no coincidir con el total debido al redondeo.

^a Cifras mensuales acumuladas.

Fuente: INEGI. Estadística de la Industria Minerometalúrgica.

Producción de plata por entidad federativa
Anual de 2013 y 1er. trimestre a julio de 2014^P
 Kilogramos

Cuadro 2.13

Entidad federativa	2013 ^P	2014		2014			Variación % (2o. trim. 14/ 2o. trim. 13)
	Anual ^a	1er. trimestre	2o. trimestre	Mayo	Junio	Julio	
Total	5 820 991	1 386 517	1 387 613	488 952	458 913	494 250	-6.1
Baja California	17 861	0	0	0	0	0	0.0
Coahuila de Zaragoza	127 575	25 568	26 241	11 557	11 954	13 998	-15.5
Chihuahua	987 124	249 603	240 933	77 024	77 737	87 947	-6.0
Durango	727 505	175 359	178 788	66 243	62 917	65 397	-2.6
Guanajuato	175 536	20 847	21 239	7 027	14 696	15 878	-51.4
Guerrero	41 313	9 188	8 570	1 505	3 125	2 698	-32.3
Hidalgo	43 677	0	0	0	0	0	0.0
Jalisco	44 801	0	0	0	0	0	0.0
México	212 832	55 762	55 847	17 392	18 040	19 269	6.4
Oaxaca	172 918	52 930	53 946	19 526	19 413	18 959	29.8
Querétaro	44 381	0	0	0	0	0	0.0
San Luis Potosí	153 902	30 961	31 550	10 287	9 254	9 953	-25.4
Sinaloa	48 661	10 302	9 941	3 025	3 073	3 164	-17.3
Sonora	667 140	82 034	86 538	30 488	27 570	25 512	-53.0
Zacatecas	2 280 700	606 449	607 860	221 125	185 821	205 120	8.7
Otras	75 065	67 514	66 160	23 753	25 313	26 355	295.7

Nota: la suma de las cifras parciales puede no coincidir con el total debido al redondeo.

^a Cifras mensuales acumuladas.

Fuente: INEGI. Estadística de la Industria Minerometalúrgica.

Producción de hierro por entidad federativa
Anual de 2013 y 1er. trimestre a julio de 2014^P
 Toneladas

Cuadro 2.14

Entidad federativa	2013 ^P	2014		2014			Variación % (2o. trim. 14/ 2o. trim. 13)
	Anual ^a	1er. trimestre	2o. trimestre	Mayo	Junio	Julio	
Total en Extracción	18 839 574	4 143 693	4 327 597	1 571 046	1 473 745	1 450 724	-13.6
Coahuila de Zaragoza	3 121 763	739 040	825 890	236 386	255 775	250 803	3.7
Colima	2 621 613	761 144	636 629	261 671	171 918	215 830	-1.6
Chihuahua	298 301	70 472	69 715	23 025	22 792	25 950	-2.6
Durango	1 507 023	290 016	339 172	138 560	137 749	131 618	-8.8
Michoacán de Ocampo	7 585 529	1 522 962	1 618 101	609 431	579 990	513 443	-17.6
Otras entidades	3 705 345	760 059	838 090	301 973	305 521	313 080	-11.4
Total en Pellets	8 093 547	1 927 973	1 960 895	716 827	561 532	631 966	-0.9
Coahuila de Zaragoza	2 858 312	733 675	731 578	244 030	121 545	234 151	8.2
Colima	3 777 789	805 519	842 689	337 166	310 009	291 904	-11.8
Michoacán de Ocampo	1 457 446	388 779	386 628	135 631	129 978	105 911	11.7

Nota: la suma de las cifras parciales puede no coincidir con el total debido al redondeo.

^a Cifras mensuales acumuladas.

Fuente: INEGI. Estadística de la Industria Minerometalúrgica.

Producción de plomo por entidad federativa
Anual de 2013 y 1er. trimestre a julio de 2014^P
 Toneladas

Cuadro 2.15

Entidad federativa	2013 ^P	2014		2014			Variación % (2o. trim. 14/ 2o. trim. 13)
	Anual ^a	1er. trimestre	2o. trimestre	Mayo	Junio	Julio	
Total	253 361	65 652	63 841	21 330	19 954	19 968	4.9
Chihuahua	56 827	14 975	14 744	4 843	4 949	4 956	6.8
Durango	28 125	6 010	6 882	2 557	2 265	2 409	-4.8
Guerrero	2 829	986	946	161	213	188	21.1
Hidalgo	3 450	0	0	0	0	0	-100.0
México	8 839	2 432	2 377	761	689	747	10.4
Oaxaca	3 583	0	0	0	0	0	-100.0
Querétaro	2 278	230	207	63	62	63	-67.8
San Luis Potosí	1 612	125	112	64	62	46	-79.3
Sinaloa	4 315	938	931	298	294	299	-11.9
Zacatecas	130 956	36 208	34 239	11 465	10 269	10 089	11.6
Otras	10 547	3 748	3 403	1 118	1 151	1 171	50.6

Nota: la suma de las cifras parciales puede no coincidir con el total debido al redondeo.

^a Cifras mensuales acumuladas.

Fuente: INEGI. Estadística de la Industria Minerometalúrgica.

Producción de zinc por entidad federativa
Anual de 2013 y 1er. trimestre a julio de 2014^P
 Toneladas

Cuadro 2.16

Entidad federativa	2013 ^P	2014		2014			Variación % (2o. trim. 14/ 2o. trim. 13)
	Anual ^a	1er. trimestre	2o. trimestre	Mayo	Junio	Julio	
Total	642 542	169 579	170 114	60 481	55 971	53 171	6.8
Chihuahua	124 866	33 257	33 228	11 927	11 666	12 144	10.9
Durango	67 120	25 804	27 784	9 842	9 687	6 072	100.6
Guerrero	27 254	7 132	6 823	1 586	2 433	2 244	-13.4
Hidalgo	10 600	0	0	0	0	0	-100.0
México	43 586	10 368	10 364	3 470	4 008	3 828	-5.7
Querétaro	7 975	1 348	804	51	49	48	-66.0
San Luis Potosí	46 792	6 707	5 021	1 468	1 392	2 426	-61.1
Sinaloa	6 967	2 006	2 021	677	679	672	16.0
Zacatecas	267 293	72 626	74 170	28 163	22 533	21 807	10.3
Otras	40 089	10 331	9 899	3 297	3 524	3 930	1.8

Nota: la suma de las cifras parciales puede no coincidir con el total debido al redondeo.

^a Cifras mensuales acumuladas.

Fuente: INEGI. Estadística de la Industria Minerometalúrgica.

Producción de cobre por entidad federativa
Anual de 2013 y 1er. trimestre a julio de 2014^P
 Toneladas

Cuadro 2.17

Entidad federativa	2013 ^P	2014		2014			Variación % (2o. trim. 14/ 2o. trim. 13)
	Anual ^a	1er. trimestre	2o. trimestre	Mayo	Junio	Julio	
Total	480 124	126 125	127 553	43 329	42 980	43 533	7.9
Chihuahua	16 637	4 327	3 994	1 254	1 273	1 317	-0.3
Durango	2 625	1 970	1 828	522	535	530	149.0
Guerrero	5 454	1 558	1 444	215	460	379	-9.2
Hidalgo	1 804	152	152	0	0	0	-65.3
México	2 675	675	674	216	229	201	8.2
Michoacán de Ocampo	1 117	302	311	90	95	98	18.7
Querétaro	2 830	491	284	24	24	25	-59.4
San Luis Potosí	24 216	5 546	6 213	2 211	1 912	2 035	-1.1
Sinaloa	986	296	289	86	85	93	-18.1
Sonora	369 006	97 715	99 623	34 191	33 971	34 547	11.2
Zacatecas	50 505	12 370	11 998	4 197	4 092	4 015	-8.3
Otras	2 269	723	743	323	304	293	43.4

Nota: la suma de las cifras parciales puede no coincidir con el total debido al redondeo.

^a Cifras mensuales acumuladas.

Fuente: INEGI. Estadística de la Industria Minerometalúrgica.

Producción de barita por entidad federativa
Anual de 2013 y 1er. trimestre a julio de 2014^P
 Toneladas

Cuadro 2.18

Entidad federativa	2013 ^P	2014		2014			Variación % (2o. trim. 14/ 2o. trim. 13)
	Anual ^a	1er. trimestre	2o. trimestre	Mayo	Junio	Julio	
Total	119 402	28 424	29 289	8 240	8 387	9 321	12.6
Coahuila de Zaragoza	22 483	2 581	2 837	1 455	1 456	1 528	-54.6
Nuevo León	96 147	25 686	26 263	6 711	6 857	7 720	34.0
Otras	772	157	189	74	74	73	16.0

Nota: la suma de las cifras parciales puede no coincidir con el total debido al redondeo.

^a Cifras mensuales acumuladas.

Fuente: INEGI. Estadística de la Industria Minerometalúrgica.

Producción de fluorita por entidad federativa
Anual de 2013 y 1er. trimestre a julio de 2014^P
 Toneladas

Cuadro 2.19

Entidad federativa	2013 ^P	2014		2014			Variación % (2o. trim. 14/ 2o. trim. 13)
	Anual ^a	1er. trimestre	2o. trimestre	Mayo	Junio	Julio	
Total	1 210 477	288 617	295 988	100 940	101 118	100 864	-4.7
Coahuila de Zaragoza	74 996	20 939	18 535	5 889	5 675	5 717	-14.0
San Luis Potosí	1 134 997	267 614	277 361	95 011	95 403	95 107	-4.0
Otras	484	64	92	40	40	40	-25.2

Nota: la suma de las cifras parciales puede no coincidir con el total debido al redondeo.

^a Cifras mensuales acumuladas.

Fuente: INEGI. Estadística de la Industria Minerometalúrgica.

Producción de azufre por entidad federativa
Anual de 2013 y 1er. trimestre a julio de 2014^P
 Toneladas

Cuadro 2.20

Entidad federativa	2013 ^P	2014		2014			Variación % (2o. trim. 14/ 2o. trim. 13)
	Anual ^a	1er. trimestre	2o. trimestre	Mayo	Junio	Julio	
Total	1 025 841	264 714	265 685	88 491	88 770	87 046	0.9
Chiapas	249 431	73 994	71 651	22 906	22 199	22 735	27.5
Guanajuato	32 343	8 279	7 223	2 054	1 690	2 216	-20.7
Hidalgo	35 351	13 016	13 441	4 070	4 742	3 907	44.7
Nuevo León	98 921	26 671	26 837	6 611	9 012	9 261	-3.5
Oaxaca	42 836	10 604	9 461	3 040	2 374	3 336	2.0
Tabasco	356 768	76 557	79 580	30 778	28 415	27 914	-12.7
Tamaulipas	98 982	28 519	28 876	9 176	9 816	7 356	9.8
Veracruz de Ignacio de la Llave	111 209	27 074	28 616	9 856	10 522	10 321	-16.8

Nota: la suma de las cifras parciales puede no coincidir con el total debido al redondeo.

^a Cifras mensuales acumuladas.

Fuente: INEGI. Estadística de la Industria Minerometalúrgica.

Producción de coque por entidad federativa
Anual de 2013 y 1er. trimestre a julio de 2014^P
 Toneladas

Cuadro 2.21

Entidad federativa	2013 ^P	2014		2014			Variación % (2o. trim. 14/ 2o. trim. 13)
	Anual ^a	1er. trimestre	2o. trimestre	Mayo	Junio	Julio	
Total	2 216 314	575 870	566 545	195 362	184 165	188 773	2.4
Coahuila de Zaragoza	1 799 408	466 647	459 154	157 652	149 841	156 562	2.4
Michoacán de Ocampo	416 906	109 223	107 391	37 710	34 324	32 211	2.3

Nota: la suma de las cifras parciales puede no coincidir con el total debido al redondeo.

^a Cifras mensuales acumuladas.

Fuente: INEGI. Estadística de la Industria Minerometalúrgica.

Indicador mensual de la actividad industrial por entidad federativa

Cuadro 2.22

Anual y 4o. trimestre de 2013 a mayo de 2014

Base 2008=100

Entidad federativa	2013		2014	2014			Variación % (1er. trim. 14/ 1er. trim. 13)
	Anual ^a	4o. trimestre ^a	1er. trimestre ^a	Marzo	Abril	Mayo ^P	
Estados Unidos Mexicanos	103.5	105.5	101.8	104.7	102.3	106.4	1.6
Aguascalientes	117.2	115.4	135.3	152.8	132.9	150.8	19.1
Baja California	96.5	95.9	89.8	93.3	86.1	90.3	-3.8
Baja California Sur	106.6	119.2	106.7	101.8	89.4	84.1	17.8
Campeche	79.5	80.2	76.5	79.1	77.0	79.1	-1.5
Coahuila de Zaragoza	115.0	118.0	120.0	124.1	122.5	123.5	11.6
Colima	103.8	109.3	109.1	111.7	103.7	96.8	12.5
Chiapas	107.7	124.3	117.0	121.4	106.0	99.6	20.5
Chihuahua	100.0	102.2	100.4	103.1	103.2	107.9	7.3
Distrito Federal	87.0	91.2	81.7	80.8	81.0	89.1	-1.3
Durango	106.1	108.5	105.3	107.6	107.3	115.4	-0.7
Guanajuato	120.1	126.8	124.4	129.7	123.8	127.7	9.9
Guerrero	110.4	123.9	104.4	111.2	115.6	110.8	2.8
Hidalgo	103.8	107.2	99.1	104.4	106.0	110.0	-1.9
Jalisco	103.7	107.9	99.9	101.0	101.9	106.2	1.0
México	110.7	111.0	102.7	103.7	104.3	108.6	-2.4
Michoacán de Ocampo	88.7	89.1	104.1	107.4	88.5	95.2	13.3
Morelos	125.4	121.7	120.5	127.9	116.9	121.4	-6.6
Nayarit	91.6	83.4	82.5	92.3	101.2	98.2	-16.5
Nuevo León	109.7	111.9	109.4	112.6	112.7	115.5	3.1
Oaxaca	122.1	128.6	119.6	127.8	122.7	123.3	3.5
Puebla	110.0	107.3	103.0	107.0	107.9	112.7	-5.5
Querétaro	121.3	119.3	125.0	130.5	130.7	132.3	6.8
Quintana Roo	98.1	109.3	91.6	88.7	101.4	115.4	-1.8
San Luis Potosí	120.3	118.4	117.1	121.0	118.3	121.1	-1.3
Sinaloa	91.1	94.8	89.2	88.9	89.4	90.7	0.4
Sonora	129.2	132.9	124.4	126.2	118.8	133.6	0.2
Tabasco	116.0	121.1	116.7	118.8	114.3	122.0	1.0
Tamaulipas	96.8	96.2	94.3	101.7	96.0	100.6	-2.4
Tlaxcala	109.7	110.5	100.4	101.2	99.1	104.8	-4.6
Veracruz de Ignacio de la Llave	109.2	106.2	107.2	107.9	107.9	110.8	-3.1
Yucatán	100.3	106.4	102.0	101.3	100.1	95.2	5.9
Zacatecas	131.6	133.4	135.8	145.7	142.6	157.2	9.2

Nota: cifras provenientes del índice de volumen físico base 2008=100.

^a Promedio aritmético de cifras mensuales.

Fuente: INEGI. Sistema de Cuentas Nacionales de México.

Variación porcentual anual del índice de volumen físico de mensual de la actividad industrial por entidad federativa
Mayo de 2014^a
 Base 2008=100

Gráfica 2.22.1

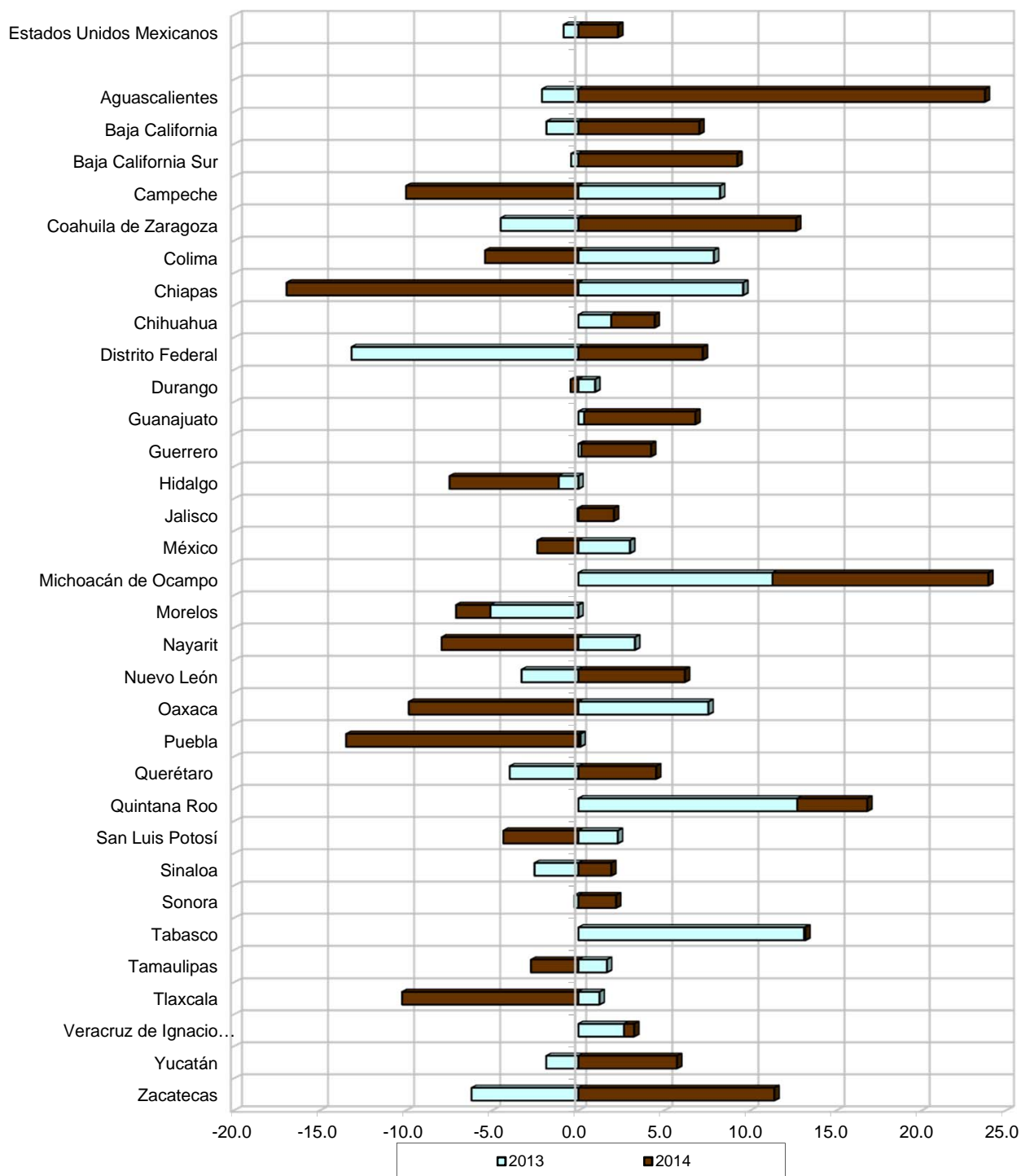

^a Variación respecto al mismo periodo del año anterior.
 Fuente: cuadro 2.22 y base de datos del CIOR.

Compra de materiales para la construcción como contratista principal y de materiales dados a subcontratistas en las empresas constructoras por entidad federativa

Cuadro 2.23

Anual de 2013 y 1er. trimestre a julio de 2014^P

Miles de pesos

Entidad federativa	2013	2014		2014			Variación % (2o. trim. 14/ 2o. trim. 13)
	Anual ^a	1er. trimestre	2o. trimestre	Mayo	Junio	Julio	
Estados Unidos Mexicanos	175 950 327	38 651 832	42 304 793	14 175 906	14 928 512	15 354 522	0.7
Aguascalientes	2 295 151	496 215	567 235	157 958	207 050	223 635	-21.9
Baja California	7 059 339	891 495	987 607	365 651	326 282	402 680	-41.2
Baja California Sur	439 542	96 984	110 426	36 854	45 404	36 300	-23.0
Campeche	4 816 361	676 468	519 194	201 833	152 729	165 074	-51.1
Coahuila de Zaragoza	2 951 055	801 791	862 980	300 880	302 812	304 272	30.6
Colima	1 942 254	390 952	398 222	141 956	117 490	129 437	-6.3
Chiapas	2 474 624	632 111	463 757	134 438	148 184	254 131	56.0
Chihuahua	6 238 506	1 580 708	1 609 187	503 892	508 736	687 297	15.6
Distrito Federal	41 513 248	9 208 036	10 113 414	3 327 624	3 822 969	3 806 686	-3.8
Durango	2 267 164	589 751	668 381	216 984	217 250	211 220	-12.8
Guanajuato	8 402 843	1 645 436	2 443 719	822 674	764 591	716 480	-23.8
Guerrero	1 954 272	373 073	463 828	139 107	206 678	191 641	14.4
Hidalgo	2 310 653	649 932	688 549	229 895	256 192	249 299	26.5
Jalisco	12 737 529	2 416 831	2 878 836	996 784	981 935	953 618	-17.6
México	12 079 683	1 931 422	1 883 742	605 620	536 502	670 711	-12.8
Michoacán de Ocampo	2 110 168	650 991	744 647	223 875	277 289	177 506	52.2
Morelos	691 243	115 762	114 051	40 911	41 944	44 702	-42.2
Nayarit	749 947	248 573	239 406	84 197	93 017	48 149	149.5
Nuevo León	12 737 353	3 964 476	4 265 009	1 381 801	1 599 139	1 502 816	34.5
Oaxaca	782 622	203 559	171 102	63 300	31 891	76 069	-6.8
Puebla	2 796 757	634 605	664 403	246 733	213 371	256 880	-20.2
Querétaro	3 593 133	649 374	745 020	235 496	262 313	304 830	-22.7
Quintana Roo	2 811 761	925 332	959 419	366 583	305 152	352 225	108.5
San Luis Potosí	3 036 011	794 280	657 141	260 902	204 602	318 022	56.8
Sinaloa	3 719 345	841 080	1 007 371	370 730	352 601	330 156	20.3
Sonora	5 486 815	1 372 769	1 563 339	551 897	515 681	641 118	6.4
Tabasco	6 161 015	1 259 899	1 292 577	432 990	526 800	531 539	-14.6
Tamaulipas	5 146 869	986 519	1 123 720	348 417	455 065	425 082	-22.3
Tlaxcala	563 006	63 842	73 486	32 020	22 781	18 016	-49.7
Veracruz de Ignacio de la Llave	8 508 455	1 761 439	2 147 053	704 855	810 413	679 235	-1.2
Yucatán	5 582 291	1 344 697	1 383 731	491 696	456 531	504 566	-0.2
Zacatecas	1 991 312	453 430	494 241	157 353	165 118	141 130	6.1

Nota: la suma de las cifras parciales puede no coincidir con el total debido al redondeo.

^a Son calculados como suma de los datos mensuales.

Fuente: INEGI. Encuesta Nacional de Empresas Constructoras.

Compra de materiales para la construcción como subcontratista en las empresas constructoras por entidad federativa

Cuadro 2.24

Anual de 2013 y 1er. trimestre a julio de 2014^P

Miles de pesos

Entidad federativa	2013	2014		2014			Variación % (2o. trim. 14/ 2o. trim. 13)
	Anual ^a	1er. trimestre	2o. trimestre	Mayo	Junio	Julio	
Estados Unidos Mexicanos	18 509 538	4 201 147	4 790 588	1 528 684	1 814 115	1 999 905	0.9
Aguascalientes	397 548	54 486	31 140	9 407	7 920	7 373	-61.0
Baja California	811 816	143 908	145 453	45 421	62 004	33 277	-25.1
Baja California Sur	15 380	41 748	44 072	14 390	13 831	13 414	895.2
Campeche	86 122	13 266	3 706	1 506	1 231	920	-13.2
Coahuila de Zaragoza	474 586	66 486	139 354	42 568	47 182	39 111	-25.2
Colima	46 938	5 809	19 187	2 521	10 514	6 368	-59.2
Chiapas	4 114	2 090	513	222	291	299	450.0
Chihuahua	981 174	170 829	104 076	33 739	38 381	60 678	-23.3
Distrito Federal	6 351 845	1 081 345	952 184	344 736	326 928	439 174	-28.1
Durango	30 223	2 139	3 048	553	1 946	514	-86.8
Guanajuato	530 694	182 141	220 233	72 036	86 354	73 416	39.8
Guerrero	168 780	11 912	11 572	3 208	1 559	4 635	-77.5
Hidalgo	120 695	57 001	92 133	24 346	30 468	9 455	539.0
Jalisco	1 704 963	378 141	511 329	140 749	201 979	150 875	-30.9
México	1 460 250	588 961	1 053 927	298 669	470 783	665 157	366.6
Michoacán de Ocampo	89 735	37 412	42 363	23 286	10 004	15 083	406.4
Morelos	35 960	4 598	4 127	2 590	676	3 409	-33.5
Nayarit	80 314	40 459	72 911	18 588	26 039	44 139	161.4
Nuevo León	2 055 297	490 878	571 832	190 809	180 492	145 198	25.0
Oaxaca	57 507	251	1 841	0	1 841	0	-99.4
Puebla	585 396	108 126	90 685	28 603	25 091	22 998	-16.9
Querétaro	388 306	100 664	87 079	25 458	37 543	32 606	9.3
Quintana Roo	6 724	11 391	3 124	0	0	691	941.2
San Luis Potosí	317 590	176 056	116 129	59 180	25 588	23 011	441.0
Sinaloa	268 029	75 241	23 436	7 244	4 382	37 323	-6.1
Sonora	818 828	96 857	201 245	85 179	66 807	80 948	-49.5
Tabasco	226 335	110 556	27 434	12 490	6 312	17 654	140.5
Tamaulipas	262 058	98 539	93 606	31 288	35 423	41 676	171.5
Tlaxcala	7 457	0	0	0	0	129	NC
Veracruz de Ignacio de la Llave	33 836	37 572	107 595	9 898	78 316	27 867	317.8
Yucatán	71 187	12 285	15 254	0	14 230	2 507	22.3
Zacatecas	19 851	0	0	0	0	0	NC

Nota: la suma de las cifras parciales puede no coincidir con el total debido al redondeo.

^a Son calculados como suma de los datos mensuales.

Fuente: INEGI. Encuesta Nacional de Empresas Constructoras.

Pago a subcontratistas en las empresas constructoras por entidad federativa

Cuadro 2.25

Anual de 2013 y 1er. trimestre a julio de 2014^P

Miles de pesos

Entidad federativa	2013	2014		2014			Variación % (2o. trim. 14/ 2o. trim. 13)
	Anual ^a	1er. trimestre	2o. trimestre	Mayo	Junio	Julio	
Estados Unidos Mexicanos	80 917 096	23 263 965	20 964 891	7 095 591	7 773 915	8 249 391	8.1
Aguascalientes	1 505 840	260 487	221 234	79 835	58 930	77 928	-40.6
Baja California	4 828 625	1 105 703	670 914	222 857	263 415	671 623	-38.7
Baja California Sur	40 765	29 624	26 964	12 150	8 080	10 241	162.2
Campeche	869 445	172 030	71 645	18 613	19 485	56 303	-59.6
Coahuila de Zaragoza	670 003	131 101	138 541	42 275	51 508	44 137	-8.0
Colima	199 032	39 742	45 585	16 492	12 410	10 142	-28.1
Chiapas	184 576	102 295	68 745	7 260	32 263	21 590	676.7
Chihuahua	4 672 186	1 208 063	1 511 820	512 999	482 279	397 449	29.0
Distrito Federal	22 108 527	7 175 151	6 937 627	2 751 050	2 240 561	2 615 386	40.3
Durango	288 586	19 054	7 115	1 767	3 258	2 919	-89.3
Guanajuato	3 019 513	560 262	705 219	202 693	329 203	256 608	-11.3
Guerrero	123 793	52 106	35 168	4 227	18 001	14 059	20.4
Hidalgo	262 586	126 276	120 693	31 398	34 993	42 463	175.6
Jalisco	5 162 119	1 093 728	1 281 789	427 230	538 263	511 310	0.4
México	2 119 740	799 809	438 015	154 275	144 438	171 467	-18.0
Michoacán de Ocampo	9 415 608	1 759 554	1 093 145	20 753	1 056 243	890 353	-57.3
Morelos	231 130	22 482	14 625	4 093	5 567	6 595	-79.4
Nayarit	84 824	40 767	109 516	13 278	55 350	41 867	417.9
Nuevo León	8 247 987	2 937 290	3 271 948	1 194 198	888 087	1 022 698	67.6
Oaxaca	169 541	27 130	13 184	4 226	5 178	12 916	-70.4
Puebla	415 412	55 354	90 723	39 812	28 393	36 153	-8.5
Querétaro	1 188 441	181 629	300 677	83 519	103 771	80 659	116.2
Quintana Roo	2 199 724	1 167 926	737 595	217 965	350 485	514 500	59.4
San Luis Potosí	2 494 594	626 071	610 198	200 051	189 832	164 754	2.8
Sinaloa	670 109	114 382	155 020	44 771	71 850	49 642	4.9
Sonora	2 067 612	586 907	384 831	137 876	138 391	142 856	-13.0
Tabasco	3 327 846	494 559	252 967	75 565	78 426	85 562	-73.2
Tamaulipas	1 731 535	1 328 615	715 325	235 650	224 846	86 832	37.6
Tlaxcala	11 158	1 506	2 572	765	902	928	442.6
Veracruz de Ignacio de la Llave	1 658 652	490 046	511 164	179 629	202 787	75 997	19.8
Yucatán	751 557	524 935	398 677	151 791	132 184	127 818	144.2
Zacatecas	196 030	29 381	21 650	6 528	4 536	5 636	-60.8

Nota: la suma de las cifras parciales puede no coincidir con el total debido al redondeo.

^a Son calculados como suma de los datos mensuales.

Fuente: INEGI. Encuesta Nacional de Empresas Constructoras.

**Pago de otros gastos en la ejecución de obras y servicios
en las empresas constructoras por entidad federativa
Anual de 2013 y 1er. trimestre a julio de 2014^P**

Cuadro 2.26

Miles de pesos

Entidad federativa	2013	2014		2014			Variación % (2o. trim. 14/ 2o. trim. 13)
	Anual ^a	1er. trimestre	2o. trimestre	Mayo	Junio	Julio	
Estados Unidos Mexicanos	82 596 852	19 061 210	19 246 033	6 311 045	6 823 713	7 275 953	8.3
Aguascalientes	633 008	183 643	166 241	48 543	57 979	47 329	39.7
Baja California	3 922 223	952 377	902 483	260 305	303 376	334 329	-8.9
Baja California Sur	199 968	52 257	48 901	15 048	19 406	41 161	38.8
Campeche	1 457 711	300 560	837 878	96 103	675 909	113 231	159.3
Coahuila de Zaragoza	977 579	223 585	286 458	101 883	92 594	93 609	29.0
Colima	395 897	89 460	69 571	19 171	27 970	27 948	-19.7
Chiapas	627 672	186 998	247 998	88 669	102 975	49 473	139.8
Chihuahua	1 293 892	274 376	347 130	103 627	130 995	112 489	27.2
Distrito Federal	27 692 410	5 854 807	5 837 915	2 128 501	1 863 619	1 961 640	-0.6
Durango	1 371 856	259 423	102 303	33 728	35 300	33 662	-21.0
Guanajuato	1 714 427	404 824	922 433	162 386	572 442	127 173	144.3
Guerrero	571 983	235 793	224 175	77 045	71 387	89 486	35.4
Hidalgo	1 136 489	389 379	535 085	147 520	129 368	133 400	122.3
Jalisco	3 847 589	848 419	899 731	347 784	300 037	342 314	-2.3
México	3 373 135	745 095	691 344	221 016	121 342	395 316	-8.6
Michoacán de Ocampo	3 004 569	661 146	387 710	84 528	241 293	441 610	-23.8
Morelos	353 462	47 918	29 347	10 598	8 986	9 047	-55.5
Nayarit	288 580	95 745	130 025	25 183	80 237	83 378	123.2
Nuevo León	4 941 898	1 127 133	1 089 265	412 388	282 692	510 485	-2.4
Oaxaca	524 112	62 510	78 675	18 848	29 804	18 259	112.0
Puebla	1 165 925	259 543	434 434	156 175	113 207	124 421	51.1
Querétaro	632 257	187 354	153 788	50 479	56 996	55 470	3.2
Quintana Roo	672 293	422 668	204 845	73 408	84 876	64 734	0.8
San Luis Potosí	957 806	300 489	279 446	92 817	97 460	83 462	24.9
Sinaloa	732 712	251 971	201 181	71 856	68 190	54 752	14.0
Sonora	1 822 933	444 144	457 518	155 778	132 558	177 984	9.3
Tabasco	13 119 121	2 512 048	1 986 537	821 556	464 800	981 789	-25.7
Tamaulipas	1 585 539	559 245	509 178	112 881	252 538	246 715	48.4
Tlaxcala	48 132	7 239	12 225	5 085	3 931	3 760	47.4
Veracruz de Ignacio de la Llave	1 996 357	474 113	623 225	177 238	250 981	325 081	12.1
Yucatán	1 103 919	527 658	460 254	162 642	114 726	162 340	127.2
Zacatecas	431 398	119 290	88 734	28 256	35 739	30 106	-29.5

Nota: la suma de las cifras parciales puede no coincidir con el total debido al redondeo.

^a Son calculados como suma de los datos mensuales.

Fuente: INEGI. Encuesta Nacional de Empresas Constructoras.

Valor del consumo de materiales para la construcción como contratista principal y de materiales dados a subcontratistas en las empresas constructoras por entidad federativa

Cuadro 2.27

Anual de 2013 y 1er. trimestre a julio de 2014^P

Miles de pesos

Entidad federativa	2013	2014		2014			Variación % (2o. trim. 14/ 2o. trim. 13)
	Anual ^a	1er. trimestre	2o. trimestre	Mayo	Junio	Julio	
Estados Unidos Mexicanos	168 904 633	38 881 012	41 966 307	14 041 957	14 230 649	14 228 785	2.6
Aguascalientes	2 204 556	485 231	541 723	155 120	184 468	229 587	17.9
Baja California	6 953 205	978 219	964 678	345 552	305 576	346 567	-46.1
Baja California Sur	441 548	101 277	110 042	36 851	45 404	35 646	-2.8
Campeche	4 694 363	723 167	513 646	198 888	148 121	162 588	-60.1
Coahuila de Zaragoza	2 810 690	826 155	789 963	259 511	281 186	290 579	27.6
Colima	1 830 132	374 579	339 257	123 503	98 619	111 317	-27.8
Chiapas	2 467 574	630 989	456 014	126 771	148 184	255 348	15.9
Chihuahua	6 721 101	1 892 825	1 821 594	569 328	597 123	695 123	9.7
Distrito Federal	39 703 431	9 192 025	10 933 383	3 639 877	3 850 613	3 469 910	13.9
Durango	2 134 703	560 493	622 562	205 513	191 412	183 001	42.4
Guanajuato	8 090 148	1 651 596	2 286 929	708 328	671 105	677 559	6.4
Guerrero	1 895 778	415 593	500 865	142 320	201 908	184 470	9.4
Hidalgo	2 259 320	654 335	680 855	212 504	255 770	225 919	47.1
Jalisco	12 056 679	2 499 405	2 590 643	912 559	900 757	881 475	-14.8
México	11 006 732	1 938 523	1 681 177	581 427	506 559	633 061	-30.0
Michoacán de Ocampo	2 022 728	639 766	745 936	229 612	263 567	171 218	64.5
Morelos	751 250	111 808	112 158	39 491	41 841	44 214	-29.2
Nayarit	681 439	215 629	222 952	77 506	84 852	47 413	66.7
Nuevo León	12 048 768	3 754 707	3 888 689	1 263 106	1 337 140	1 357 078	19.1
Oaxaca	744 154	199 977	166 170	56 867	31 587	75 320	-5.7
Puebla	2 783 521	664 976	709 835	264 703	226 314	240 519	4.2
Querétaro	3 504 464	624 946	713 589	222 212	256 363	291 038	-19.9
Quintana Roo	2 592 715	896 932	918 340	309 085	281 369	330 558	34.4
San Luis Potosí	3 032 153	916 028	744 870	309 089	203 823	314 569	25.0
Sinaloa	3 688 708	870 303	1 027 338	363 751	338 623	314 685	10.6
Sonora	5 461 433	1 393 995	1 776 299	579 433	708 386	638 300	43.2
Tabasco	5 205 737	1 077 549	1 184 241	400 766	447 412	470 985	12.1
Tamaulipas	5 188 805	1 041 531	1 009 286	333 198	371 321	375 108	-34.7
Tlaxcala	562 509	63 592	72 388	31 856	22 350	17 708	-17.9
Veracruz de Ignacio de la Llave	8 110 714	1 706 053	2 066 498	724 521	637 809	546 801	3.8
Yucatán	5 349 800	1 329 139	1 319 565	479 379	436 386	471 121	3.8
Zacatecas	1 905 775	449 669	454 822	139 330	154 701	140 000	12.9

Nota: la suma de las cifras parciales puede no coincidir con el total debido al redondeo.

^a Son calculados como suma de los datos mensuales.

Fuente: INEGI. Encuesta Nacional de Empresas Constructoras.

Valor del consumo de materiales para la construcción como subcontratista en las empresas constructoras por entidad federativa Anual de 2013 y 1er. trimestre a julio de 2014^P
Miles de pesos

Cuadro 2.28

Entidad federativa	2013	2014		2014			Variación % (2o. trim. 14/ 2o. trim. 13)
	Anual ^a	1er. trimestre	2o. trimestre	Mayo	Junio	Julio	
Estados Unidos Mexicanos	18 553 308	4 105 756	4 726 435	1 511 721	1 762 645	2 016 225	-21.7
Aguascalientes	352 410	54 486	31 140	9 407	7 920	7 373	-60.9
Baja California	780 925	143 908	139 625	41 373	60 224	32 217	-13.2
Baja California Sur	15 380	38 777	45 325	14 390	13 831	13 188	845.5
Campeche	282 276	13 220	3 709	1 506	1 231	920	-98.3
Coahuila de Zaragoza	438 533	82 059	138 193	42 097	46 711	38 810	35.8
Colima	44 819	5 726	13 814	2 170	5 589	11 197	15.9
Chiapas	3 734	2 090	513	222	291	299	-73.0
Chihuahua	904 148	137 632	105 298	32 007	36 309	45 513	-68.4
Distrito Federal	6 450 302	1 005 306	975 748	351 882	335 733	449 672	-64.2
Durango	51 823	2 139	3 048	553	1 946	514	-67.7
Guanajuato	583 597	182 141	220 233	72 036	86 354	73 136	3.5
Guerrero	166 580	11 912	11 572	3 208	1 559	4 635	-74.2
Hidalgo	112 254	57 366	111 166	31 379	36 468	15 041	666.6
Jalisco	1 709 405	407 718	476 983	141 250	172 954	171 232	-5.7
México	1 473 868	600 912	1 048 076	286 876	470 783	665 157	152.9
Michoacán de Ocampo	92 971	36 510	42 363	23 286	10 004	14 844	91.3
Morelos	32 214	4 032	3 128	1 621	646	2 869	-66.4
Nayarit	78 334	40 359	71 911	18 088	26 039	44 139	168.7
Nuevo León	1 965 076	457 104	546 981	187 217	163 645	141 339	6.0
Oaxaca	54 016	401	1 841	0	1 841	0	184.5
Puebla	577 980	107 299	85 833	26 777	23 085	21 290	-34.0
Querétaro	372 029	88 196	74 069	21 029	33 118	32 323	-31.9
Quintana Roo	6 724	11 316	892	0	0	691	0.0
San Luis Potosí	231 182	172 786	116 129	59 180	25 588	23 011	304.3
Sinaloa	270 247	78 679	23 436	7 244	4 382	37 323	-46.7
Sonora	802 261	96 857	199 517	85 179	66 735	80 876	5.8
Tabasco	216 578	110 010	22 842	10 558	5 095	16 437	-54.5
Tamaulipas	266 347	104 624	93 606	31 288	35 423	41 676	157.5
Tlaxcala	7 297	0	0	0	0	129	0.0
Veracruz de Ignacio de la Llave	117 627	37 572	104 190	9 898	74 911	27 867	604.2
Yucatán	72 520	14 619	15 254	0	14 230	2 507	-17.2
Zacatecas	19 851	0	0	0	0	0	0.0

Nota: la suma de las cifras parciales puede no coincidir con el total debido al redondeo.

^a Son calculados como suma de los datos mensuales.

Fuente: INEGI. Encuesta Nacional de Empresas Constructoras.

**Número de usuarios de energía eléctrica por entidad federativa
Anual de 2013 y 1er. trimestre a agosto de 2014 ^P**

Cuadro 2.29

Tipo, Gerencia y Subgerencia	2013	2014		2014			Variación % (2o. trim. 14/ 2o. trim. 13)
	Anual ^a	1er. trimestre ^a	2o. trimestre ^a	Junio	Julio	Agosto	
Estados Unidos Mexicanos	35 934 059	37 621 273	37 872 847	37 951 187	38 028 940	38 110 258	2.7
Aguascalientes	405 450	425 805	428 844	429 733	431 053	432 075	2.8
Baja California	1 116 906	1 156 919	1 162 862	1 164 565	1 166 823	1 167 277	2.1
Baja California Sur	244 169	257 006	258 513	258 978	259 454	259 990	3.0
Campeche	259 045	279 312	282 240	282 887	284 045	284 680	4.5
Coahuila de Zaragoza	867 357	928 825	930 353	931 005	931 146	931 479	2.8
Colima	267 388	278 227	279 658	279 797	280 510	281 193	2.3
Chiapas	1 352 638	1 419 511	1 431 362	1 435 139	1 438 616	1 442 250	3.0
Chihuahua	1 138 386	1 185 854	1 189 734	1 191 330	1 191 865	1 196 795	2.8
Distrito Federal	2 847 600	2 949 447	2 963 193	2 968 285	2 975 216	2 981 754	1.8
Durango	498 182	511 363	514 427	515 438	514 959	515 061	1.5
Guanajuato	1 748 868	1 828 693	1 840 536	1 842 862	1 844 968	1 847 495	2.6
Guerrero	953 264	997 230	1 013 124	1 018 257	1 021 482	1 023 835	3.4
Hidalgo	836 262	876 584	878 549	879 014	881 141	882 722	1.0
Jalisco	2 518 710	2 640 280	2 657 980	2 663 065	2 666 673	2 671 377	2.7
México	3 835 678	4 099 913	4 139 544	4 155 417	4 170 134	4 187 584	3.7
Michoacán de Ocampo	1 582 731	1 638 999	1 648 159	1 650 936	1 654 828	1 658 867	2.1
Morelos	642 550	674 530	683 177	685 268	684 039	687 545	3.0
Nayarit	407 329	429 690	433 928	434 987	435 931	437 320	3.6
Nuevo León	1 635 846	1 706 072	1 717 868	1 721 656	1 726 009	1 724 054	2.7
Oaxaca	1 233 086	1 293 700	1 303 683	1 306 140	1 310 261	1 313 004	3.1
Puebla	1 800 853	1 883 699	1 896 361	1 899 456	1 904 678	1 910 396	2.8
Querétaro	607 000	659 388	666 992	668 427	671 483	673 711	4.8
Quintana Roo	507 431	552 234	559 841	561 285	561 045	562 465	5.4
San Luis Potosí	831 956	861 853	867 296	868 484	870 455	871 966	2.2
Sinaloa	955 818	984 644	987 013	988 391	989 780	989 712	1.7
Sonora	955 187	975 493	979 319	980 010	981 263	982 956	1.5
Tabasco	678 718	703 909	709 430	711 128	713 185	714 525	3.1
Tamaulipas	1 205 482	1 212 016	1 210 309	1 212 778	1 212 848	1 214 967	0.0
Tlaxcala	348 441	365 364	367 955	368 695	369 834	370 616	2.6
Veracruz de Ignacio de la Llave	2 428 627	2 559 260	2 578 097	2 583 585	2 588 391	2 593 815	3.6
Yucatán	681 350	723 253	728 077	729 006	730 509	731 136	4.1
Zacatecas	541 751	562 199	564 423	565 183	566 316	567 636	2.1

Nota: la suma de las cifras parciales puede no coincidir con el total debido al redondeo.

Fuente: CFE. Subdirección de Operación.

Venta de energía eléctrica por división y tipo de servicio seleccionado

Cuadro 2.30

Anual de 2013 y 1er. trimestre a agosto de 2014^P

Gigawatt-hora

División y tipo de servicio	2013	2014		2014			Variación % (2o. trim. 14/ 2o. trim. 13)
	Anual ^a	1er. trimestre ^a	2o. trimestre ^a	Junio	Julio	Agosto	
Total	187 790.7	49 349.2	55 113.9	19 087.9	19 718.8	20 125.2	0.9
División Baja California	12 571.8	2 577.9	3 062.0	1 162.2	1 356.9	1 439.5	3.1
Doméstico	905.5	238.6	224.8	75.9	81.1	84.2	6.3
Doméstico para localidades con clima cálido	3 181.0	400.0	150.1	5.5	438.7	508.7	0.4
Doméstico alto consumo	208.3	47.7	16.1	1.6	16.0	17.7	-21.4
General hasta 25 Kw de demanda	681.8	142.2	85.2	22.6	69.4	65.1	7.4
General para más de 25Kw de demanda	97.1	16.3	7.2	0.8	10.1	9.0	-82.1
General media tensión	4 983.6	714.1	468.1	40.4	503.4	511.8	12.2
Bombeo de agua para riego agrícola	485.8	122.6	445.6	253.3	51.5	51.1	-2.2
Otros	2 028.5	896.4	1 665.0	762.1	186.7	192.0	4.3
División Noroeste	16 089.4	2 686.3	3 694.2	1 473.4	1 681.7	1 702.2	-4.3
Doméstico para localidades con clima cálido	5 924.5	770.9	1 260.4	602.0	827.8	874.2	11.4
General hasta 25 Kw de demanda	763.8	137.8	178.2	71.0	86.0	81.7	5.2
General media tensión	4 963.1	1 084.6	1 400.8	529.7	534.9	539.8	5.6
Bombeo de agua para riego agrícola	1 173.4	311.5	423.4	122.1	100.7	75.6	-1.4
Horaria general alta tensión	2 768.7	261.4	307.6	107.7	88.2	88.3	-54.7
Otros	496.0	120.2	123.9	40.7	44.0	42.6	-2.5
División Norte	16 556.6	3 691.5	4 774.6	1 719.1	1 803.9	1 743.9	5.4
Doméstico	408.8	105.0	99.6	35.2	34.0	38.1	-2.0
Doméstico para localidades con clima cálido	2 372.3	517.2	530.3	204.8	248.7	286.3	0.3
Doméstico alto consumo	86.6	20.2	19.1	6.9	8.6	9.8	-20.2
General hasta 25 Kw de demanda	518.5	114.2	125.0	45.7	52.1	56.0	0.1
General media tensión	6 093.9	1 604.2	1 638.7	605.5	591.0	619.6	9.4
Bombeo de agua para riego agrícola	3 912.0	512.5	1 430.9	533.8	571.9	421.9	0.8
Horaria general alta tensión	2 663.0	701.5	808.3	245.0	246.9	264.2	14.2
Otros	501.5	116.8	122.7	42.3	50.7	48.0	-2.7
División Golfo Norte	30 791.7	6 765.5	7 595.1	2 716.7	2 957.8	3 089.1	1.2
Doméstico para localidades con clima cálido	6 098.9	1 169.8	1 323.9	543.5	677.2	749.0	2.8
Doméstico alto consumo	264.1	54.6	49.0	20.0	23.4	25.8	-2.3
General hasta 25 Kw de demanda	906.9	169.9	201.7	76.1	89.3	90.9	-0.8
Alumbrado público	398.2	96.8	90.0	29.4	28.3	34.0	-6.3
General media tensión	13 053.2	2 850.9	3 496.1	1 246.5	1 292.0	1 321.4	1.0
Horaria general alta tensión	9 200.7	2 242.5	2 201.7	723.6	773.4	780.8	1.4
Otros	869.8	181.0	232.6	77.6	74.2	87.3	0.0
División Centro Occidente	9 368.6	2 296.0	2 434.4	811.2	735.8	773.7	2.7
Doméstico	1 195.3	303.0	302.6	102.7	101.7	103.1	1.5
Doméstico para localidades con clima cálido	742.0	179.1	192.7	68.9	71.8	71.8	8.8
General hasta 25 Kw de demanda	604.4	143.8	150.9	51.1	52.3	50.8	0.3
General media tensión	1 861.4	469.9	505.5	166.8	167.6	171.0	2.4
Bombeo de agua para riego agrícola	485.9	149.1	172.7	34.9	9.6	22.2	-15.1
Horaria general alta tensión	4 044.5	939.5	996.9	350.4	296.6	316.1	6.9
Otros	435.1	111.6	113.0	36.5	36.2	38.7	-0.8
División Centro Sur	7 507.6	2 032.5	2 112.5	702.3	698.1	717.8	0.8
Doméstico	523.5	176.9	181.3	61.3	60.0	61.1	6.9
Doméstico para localidades con clima cálido	1 478.2	382.4	397.5	136.7	131.9	138.3	1.1
General hasta 25 Kw de demanda	496.8	139.4	148.2	50.2	49.4	49.3	0.8
General media tensión	2 094.5	589.4	617.6	198.0	205.9	208.8	-2.0
Horaria general alta tensión	2 174.8	533.6	555.2	189.5	191.4	195.3	4.3
Otros	739.7	210.7	212.6	66.5	59.5	65.0	-4.5

(Continúa)

Venta de energía eléctrica por división y tipo de servicio seleccionado

Cuadro 2.30

Anual de 2013 y 1er. trimestre a agosto de 2014^P

Gigawatt-hora

División y tipo de servicio	2013	2014		2014			Variación % (2o. trim. 14/ 2o. trim. 13)
	Anual ^a	1er. trimestre ^a	2o. trimestre ^a	Junio	Julio	Agosto	
División Centro Oriente	8 899.1	3 062.0	3 062.3	993.5	992.4	1 030.3	-2.5
Doméstico	1 754.1	586.8	552.9	183.4	181.9	191.2	0.2
General hasta 25 Kw de demanda	569.6	182.7	174.3	57.8	64.2	60.1	-2.3
General media tensión	3 112.7	1 158.9	1 165.7	380.2	389.1	391.2	-3.5
Bombeo de agua para riego agrícola	298.2	109.4	91.4	14.2	12.3	29.9	-22.8
Horaria general alta tensión	2 639.4	826.9	879.9	292.2	280.7	289.5	-0.3
Otros	525.2	197.3	198.1	65.7	64.2	68.5	-1.4
División Oriente	11 027.0	2 343.0	2 733.0	927.0	977.6	934.9	-0.6
Doméstico	750.6	195.6	190.0	63.4	63.5	63.7	1.4
Doméstico para localidades con clima cálido	2 526.8	505.8	658.5	236.1	259.7	262.8	5.4
Doméstico alto consumo	136.7	23.0	29.5	10.1	12.4	11.1	-4.5
General hasta 25 Kw de demanda	733.5	154.7	184.0	62.6	69.1	65.7	2.6
General media tensión	2 700.4	604.6	719.6	245.0	243.7	255.1	1.3
Horaria general alta tensión	3 741.7	742.4	822.2	273.7	293.6	239.4	-7.5
Otros	437.3	116.9	129.2	36.1	35.6	37.3	0.4
División Jalisco	12 536.1	3 038.6	3 268.7	1 094.4	1 081.1	1 083.4	-0.1
Doméstico	2 058.6	515.5	530.6	181.1	181.5	182.8	1.6
Doméstico para localidades con clima cálido	783.0	181.5	198.5	72.9	80.3	79.4	10.0
Doméstico alto consumo	229.0	51.9	56.7	21.1	19.3	22.8	-2.8
General hasta 25 Kw de demanda	1 086.5	258.4	279.6	96.1	99.7	95.8	1.4
Bombeo de agua para riego agrícola	427.0	120.1	132.4	23.1	11.8	18.7	-19.7
Alumbrado público	277.0	73.7	73.8	23.6	23.4	22.4	0.9
General media tensión	5 419.7	1 316.8	1 446.6	488.2	494.1	478.1	1.0
Horaria general alta tensión	1 911.3	430.9	469.1	164.2	149.0	153.3	-2.2
Otros	344.0	89.7	81.3	23.9	22.1	30.1	-5.4
División Bajío	21 670.2	5 356.1	5 873.6	1 874.9	1 814.0	1 942.7	1.2
Doméstico	3 374.2	864.9	843.8	285.1	290.6	291.4	-1.2
General hasta 25 Kw de demanda	1 035.4	252.2	264.1	88.7	94.2	89.9	-0.1
Alumbrado público	568.6	147.5	137.4	44.3	47.6	46.7	-0.5
Bombeo de aguas potables o negras de servicio público	484.1	121.8	135.8	44.0	42.0	42.0	0.2
General media tensión	7 024.0	1 842.0	1 985.5	667.1	683.2	683.9	5.4
Bombeo de agua para riego agrícola	3 110.0	621.9	903.9	253.7	133.3	214.4	-16.1
Horaria general alta tensión	5 816.2	1 443.5	1 532.7	468.3	498.4	551.4	10.0
Otros	257.7	62.3	70.4	23.8	24.6	23.1	21.9
Valle de México Norte	14 129.2	2 659.2	2 749.9	982.0	906.4	886.5	-3.1
Doméstico	2 758.3	551.1	531.1	168.4	180.0	177.7	-0.9
General hasta 25 Kw de demanda	1 577.4	47.2	41.4	13.8	13.7	12.7	-21.8
General para más de 25 Kw de demanda	1 218.5	149.6	157.4	50.3	54.3	48.0	8.7
Alumbrado público	268.1	130.3	128.0	42.7	45.6	43.3	-48.9
Bombeo de aguas potables o negras de servicio público	538.3	18.2	75.3	63.8	6.0	6.5	221.7
General media tensión	6 716.7	1 284.5	1 288.4	412.7	406.0	406.0	-2.6
Horaria general alta tensión	746.8	363.2	349.1	123.4	124.7	119.7	0.1
Otros	305.0	115.1	179.2	106.9	76.0	72.6	13.2
Valle de México Sur	14 129.2	6 619.8	6 707.3	2 247.9	2 257.3	2 269.4	3.6
Doméstico	2 758.3	5 722.3	5 799.4	1 943.8	1 951.5	1 961.6	4.3
General hasta 25 Kw de demanda	1 577.4	204.4	200.5	66.4	66.2	66.2	-14.9
General para más de 25 Kw de demanda	1 218.5	655.0	668.9	224.9	226.7	228.6	4.2
Alumbrado público	268.1	12.0	11.9	4.0	4.0	4.0	-1.1
Bombeo de aguas potables o negras de servicio público	538.3	0.5	0.6	0.2	0.2	0.2	14.5
General media tensión	6 716.7	21.6	21.9	7.3	7.4	7.4	7.5
Horaria general alta tensión	746.8	0.1	0.1	0.0	0.0	0.0	0.0
Otros	305.0	3.9	3.9	1.3	1.3	1.4	3.2

(Continúa)

Venta de energía eléctrica por división y tipo de servicio seleccionado
Anual de 2013 y 1er. trimestre a agosto de 2014^P
 Gigawatt-hora

Cuadro 2.30

División y tipo de servicio	2013	2014		2014			Variación % (2o. trim. 14/ 2o. trim. 13)
	Anual ^a	1er. trimestre ^a	2o. trimestre ^a	Junio	Julio	Agosto	
División Sureste	8 233.9	1 956.3	2 207.4	730.3	740.5	774.9	2.6
Doméstico	810.9	209.5	209.2	69.4	67.9	70.4	3.3
Doméstico para localidades con clima cálido	3 030.7	716.8	870.7	294.5	299.3	317.7	7.8
General hasta 25 Kw de demanda	840.3	203.1	224.4	74.8	76.5	76.0	6.1
General media tensión	2 169.7	514.6	583.8	191.1	202.7	206.4	-1.8
Horaria general alta tensión	577.1	107.3	114.8	38.2	34.2	37.1	-8.6
Otros	805.1	205.1	204.4	62.3	59.9	67.3	-2.9
División Peninsular	8 173.3	1 921.0	2 245.2	759.4	826.7	838.0	2.8
Doméstico para localidades con clima cálido	2 467.6	551.5	682.3	238.4	262.4	275.0	5.4
Doméstico alto consumo	145.4	30.4	37.6	12.5	15.4	15.1	-1.4
General hasta 25 Kw de demanda	622.6	148.4	158.3	51.1	65.2	55.0	1.1
General media tensión	4 272.3	1 023.4	1 165.2	393.6	421.8	429.9	1.4
Horaria general alta tensión	228.5	60.5	66.8	22.5	24.1	24.5	7.1
Otros	436.9	106.7	135.0	41.3	37.8	38.5	4.2
División Golfo Centro	10 236.2	2 343.4	2 593.7	893.5	888.7	899.0	-3.1
Doméstico	579.6	151.1	143.4	48.0	49.6	49.4	-0.4
Doméstico para localidades con clima cálido	1 733.4	314.4	401.9	156.8	174.7	187.7	-0.4
Doméstico alto consumo	71.5	13.2	13.8	5.0	5.0	5.9	-10.0
General hasta 25 Kw de demanda	464.8	93.4	108.9	38.6	42.3	40.9	-3.0
Alumbrado público	237.3	56.7	54.6	18.3	17.4	18.3	-8.3
General media tensión	2 450.1	535.6	637.7	222.6	223.5	234.7	2.2
Horaria general alta tensión	3 979.5	1 049.4	1 044.6	344.5	335.6	328.1	-4.7
Otros	720.0	129.7	188.7	59.8	40.5	34.0	-15.0

Nota: la suma de las cifras parciales puede no coincidir con el total debido al redondeo.

División:	Estados que comprende:
Baja California	Baja California, Baja California Sur y Sonora*.
Noroeste	Sinaloa* y Sonora*.
Norte	Coahuila de Zaragoza*, Chihuahua y Durango*.
Golfo Norte	Coahuila de Zaragoza*, Nuevo León* y Tamaulipas.
Centro Occidente	Colima, Guanajuato*, Guerrero*, Jalisco* y Michoacán de Ocampo*.
Centro Sur	Guerrero*, Michoacán de Ocampo*, Morelos* y Puebla*.
Centro Oriente	México*, Puebla*, Tlaxcala y Veracruz de Ignacio de la Llave*.
Oriente	Hidalgo*, Oaxaca*, Puebla*, Tabasco* y Veracruz de Ignacio de la Llave*.
Jalisco	Jalisco*, Michoacán de Ocampo*, Nayarit, Sinaloa* y Zacatecas*.
Bajío	Aguascalientes, Coahuila de Zaragoza*, Durango*, Guanajuato*, Hidalgo*, Jalisco*, Michoacán de Ocampo*, Querétaro*, San Luis Potosí* y Zacatecas*.
Valle de México	Distrito Federal, Hidalgo*, México*, Morelos* y Puebla*.
Sureste	Chiapas, Oaxaca* y Tabasco*.
Peninsular	Campeche, Quintana Roo y Yucatán.
Golfo Centro	Guanajuato*, Hidalgo*, Nuevo León*, Puebla*, Querétaro*, San Luis Potosí*, Veracruz de Ignacio de la Llave* y Zacatecas*.

* Parte del Estado.

^a Cifras mensuales acumuladas.

Fuente: CFE. Subdirección de Operación.

Evolución de las ventas de energía eléctrica por división Enero de 2013 a agosto de 2014^P Gigawatt-hora

División Baja California

Gráfica 2.30.1

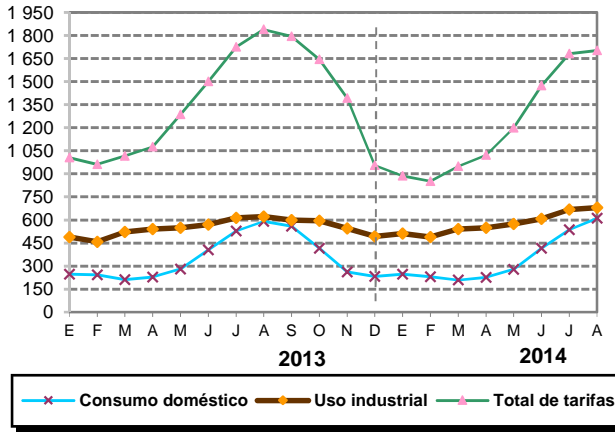

División Noroeste

Gráfica 2.30.2

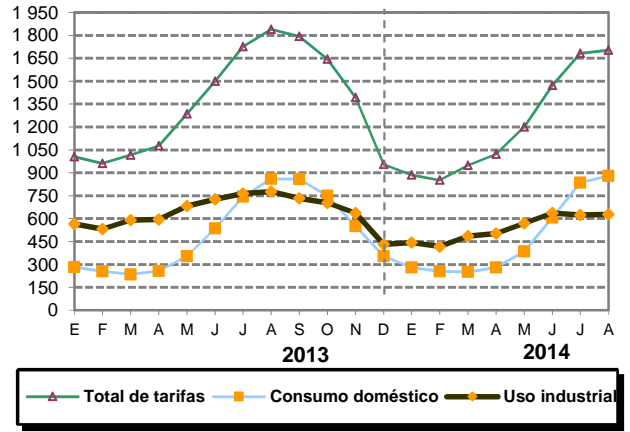

División Norte

Gráfica 2.30.3

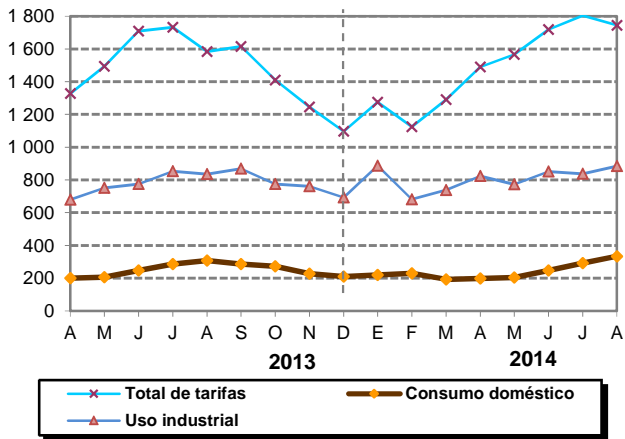

División Golfo Norte

Gráfica 2.30.4

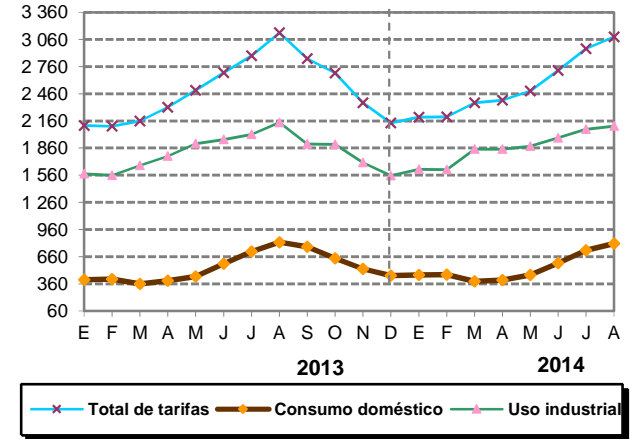

División Jalisco

Gráfica 2.30.5

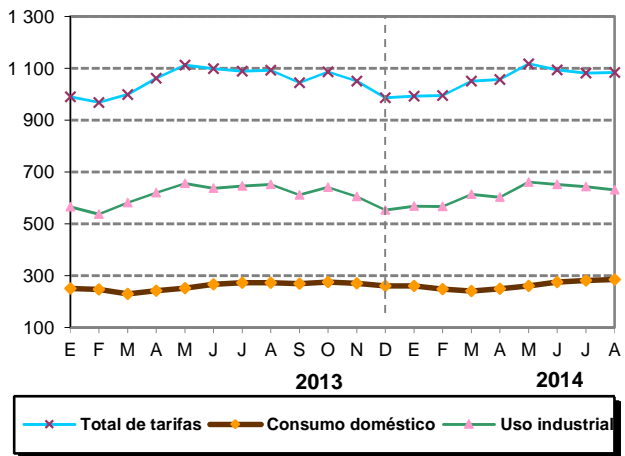

División Bajío

Gráfica 2.30.6

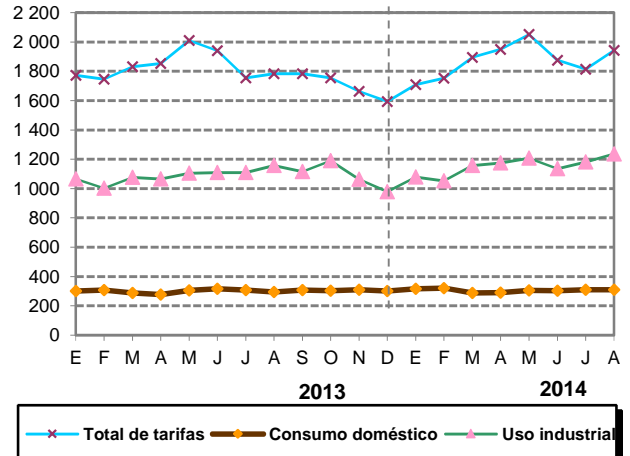

Evolución de las ventas de energía eléctrica por división Enero de 2013 a agosto de 2014^P

Gigawatt-hora

División Golfo Centro

Gráfica 2.30.7

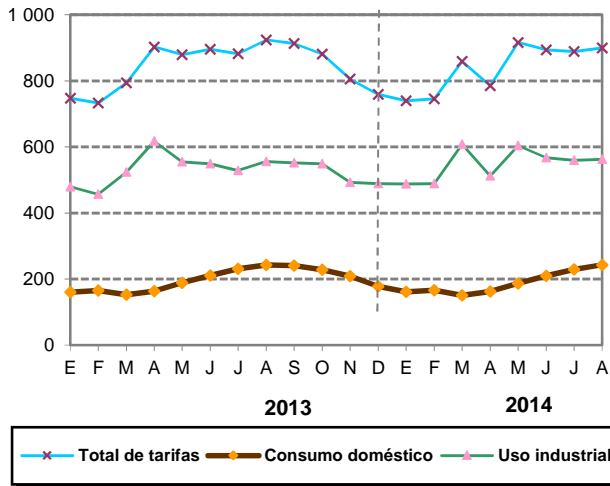

División Centro Occidente

Gráfica 2.30.8

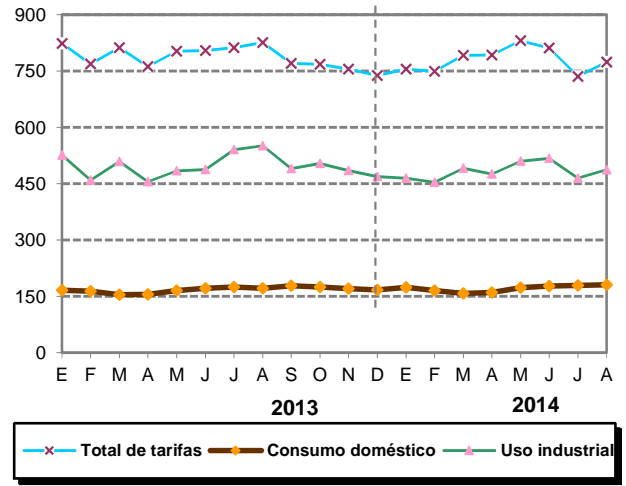

División Centro Sur

Gráfica 2.30.9

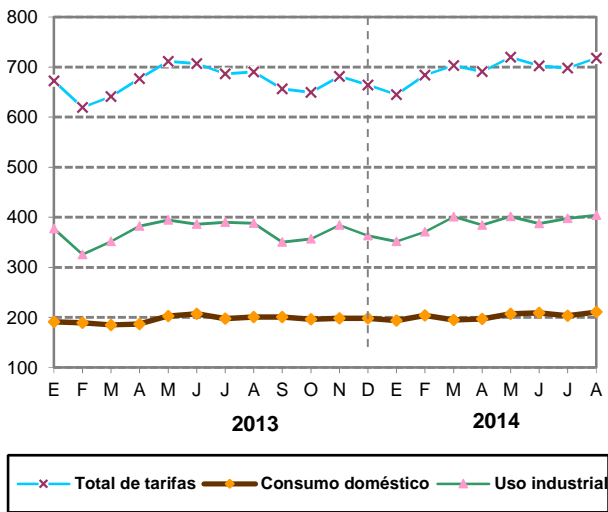

División Centro Oriente

Gráfica 2.30.10

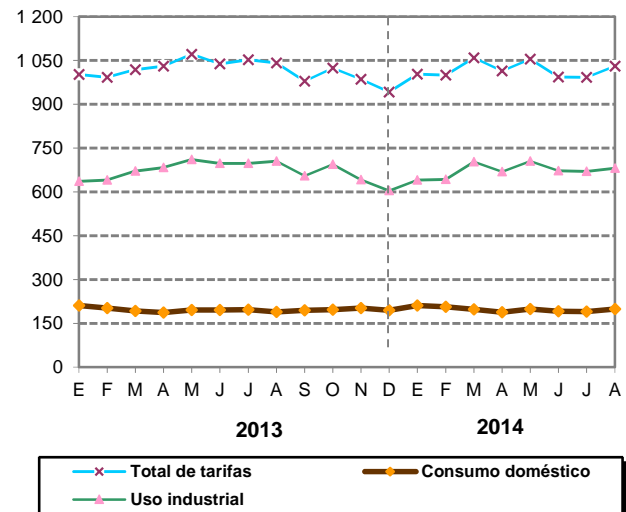

Evolución de las ventas de energía eléctrica por división

Enero de 2013 a agosto de 2014 ^P

Gigawatt-hora

División Oriente

Gráfica 2.30.11

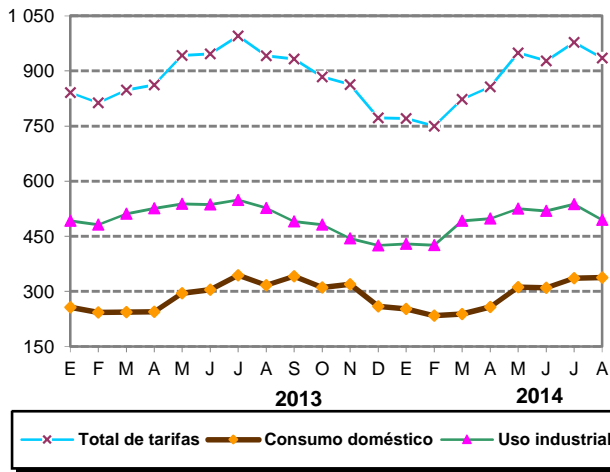

División Sureste

Gráfica 2.30.12

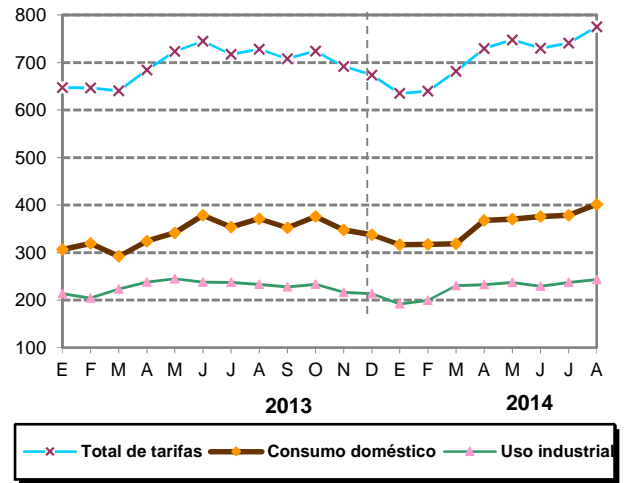

División Peninsular

Gráfica 2.30.13

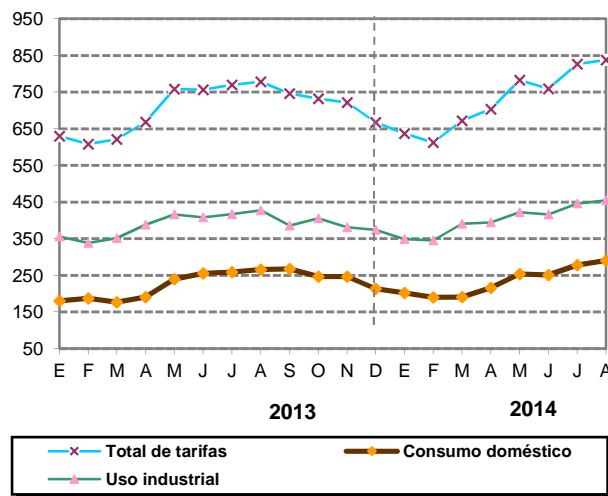

Nota: consumo doméstico incluye las tarifas: 1, 1A, 1B, 1C, 1D, 1E y DAC.
 Consumo industrial incluye las tarifas: OM, HM, HMC, HS, H-SL, HT y H-TL.
 Fuente: cuadro 2.31 y base de datos del CIOR.

Volumen y valor de las ventas de gasolina por tipo y principales agencias de venta Anual de 2013 y 1er. trimestre a julio de 2014^P

Cuadro 2.31

Tipo y agencia de venta	2013	2014		2014			Variación % (2o. trim. 14/ 2o. trim. 13)
	Anual ^a	1er. trimestre	2o. trimestre	Mayo	Junio	Julio	
Volumen							
Miles de barriles diarios promedio	786.7	766.5	778.2	789.5	756.8	780.4	-1.6
Gasolina Magna Sin	667.6	636.0	641.7	651.0	625.1	639.8	-4.6
Valle de México	110.0	105.2	105.0	107.4	104.1	101.3	-3.9
Guadalajara	35.1	33.4	33.1	33.9	33.1	33.0	-4.6
Monterrey	26.0	24.8	25.6	25.9	25.9	25.6	-2.6
Zona Frontera Norte ^b	57.6	53.3	56.0	55.9	55.7	55.1	-5.3
Otras zonas	438.9	419.2	422.0	427.9	406.2	424.8	-4.8
Gasolina Premium	119.1	130.6	136.5	138.5	131.7	140.6	15.5
Valle de México	18.4	20.2	20.7	20.9	20.8	20.1	14.2
Guadalajara	6.0	6.4	6.6	6.7	6.4	6.6	8.2
Monterrey	7.9	8.5	9.2	9.3	9.2	9.4	15.8
Zona Frontera Norte ^b	9.6	9.6	10.2	10.3	10.1	10.2	8.9
Otras zonas	77.1	85.9	90.0	91.3	85.2	94.3	17.2
Valor							
Millones de pesos reales^c	368 673.2	91 019.1	103 679.9	32 277.7	35 582.3	35 783.0	8.1
Gasolina Magna Sin	326 187.2	74 900.9	84 733.7	30 534.3	28 531.6	30 422.9	4.6
Valle de México	53 027.9	12 502.1	13 966.2	5 072.7	4 789.9	4 854.1	6.0
Guadalajara	16 318.9	3 971.4	4 404.1	1 600.5	1 520.0	1 578.2	5.3
Monterrey	12 451.2	2 945.9	3 403.5	1 223.8	1 190.6	1 226.4	7.4
Zona Frontera Norte ^b	29 453.8	5 964.8	7 163.5	2 544.9	2 460.2	2 533.6	-1.6
Otras zonas	214 935.5	49 516.6	55 796.4	20 092.5	18 570.9	20 230.5	4.8
Gasolina Premium	42 486.0	16 118.3	18 946.2	6 823.2	6 329.4	7 043.0	27.3
Valle de México	6 763.1	2 511.3	2 884.9	1 035.4	1 003.8	1 011.4	26.4
Guadalajara	2 259.2	796.5	912.2	331.2	308.6	333.7	19.8
Monterrey	2 890.9	1 047.4	1 273.9	457.7	445.3	470.3	28.1
Zona Frontera Norte ^b	3 972.6	1 152.8	1 399.4	500.7	478.8	507.7	14.9
Otras zonas	26 600.2	10 610.3	12 475.8	4 498.2	4 092.9	4 720.0	29.5

Nota: la suma de las cifras parciales pueden no coincidir con el total debido al redondeo.

^a Para los datos anuales y trimestrales, cifras mensuales acumuladas.

^b Incluye las agencias de venta de Rosarito y Mexicali, BC; Cananea, Son.; Ciudad Juárez, Chih.; Nuevo Laredo y Reynosa, Tamps.

^c Las cifras anuales y trimestrales son deflactadas con base en el Índice Nacional de Precios al Consumidor. Base 2a. Quincena de diciembre de 2010=100.

Fuente: PEMEX. Dirección Corporativa de Finanzas.

Venta de automóviles y camiones al menudeo según categoría por entidad federativa
Cifras acumuladas a diciembre de 2013, marzo y junio 2014

Cuadro 2.32

1a. parte

Unidades

Entidad federativa	Total de automóviles				Variación % (Ene-jun 14/ Ene-jun 13)	Subcompactos			Variación % (Ene-jun 14/ Ene-jun 13)
	2013	2014		2013		2014			
	Enero- diciembre	Enero- marzo	Enero- junio	Enero- diciembre		Enero- marzo	Enero-junio		
Total	698 227	163 304	393 766	16.8	317 421	81 973	197 095	27.6	
Aguascalientes	9 741	2 469	5 653	32.4	4 621	1 049	2 595	20.9	
Baja California	8 087	1 794	4 378	10.1	3 055	737	1 830	16.8	
Baja California Sur °	3 044	710	2 036	50.9	1 236	353	981	79.0	
Campeche	3 806	899	2 046	11.4	2 253	577	1 327	15.0	
Coahuila de Zaragoza	16 990	4 136	9 569	14.0	7 845	2 028	4 580	16.3	
Colima	5 078	1 234	2 951	16.6	1 874	545	1 210	33.1	
Chiapas	11 269	2 776	6 466	18.2	5 946	1 680	3 898	36.1	
Chihuahua	16 430	3 697	8 453	3.8	6 057	1 494	3 375	10.4	
Distrito Federal	195 464	45 312	113 382	22.0	75 509	19 045	48 351	33.5	
Durango	4 739	1 272	2 810	23.4	2 673	778	1 767	39.2	
Guanajuato	23 486	6 120	14 137	29.2	12 220	3 657	8 166	41.9	
Guerrero	6 399	1 754	3 912	22.6	3 153	985	2 096	40.1	
Hidalgo	7 576	1 831	4 512	17.8	3 650	1 035	2 577	36.0	
Jalisco	46 572	10 274	25 029	16.3	20 669	5 436	12 781	32.2	
México	80 108	18 527	45 466	17.4	40 976	10 125	25 266	27.5	
Michoacán de Ocampo	13 921	3 109	7 094	3.9	6 284	1 553	3 436	11.6	
Morelos	10 758	2 534	6 068	13.1	5 211	1 366	3 304	28.8	
Nayarit	1 890	502	1 199	37.8	969	265	636	45.9	
Nuevo León	39 144	9 508	23 913	22.3	18 248	4 753	11 816	27.7	
Oaxaca	9 092	2 457	5 467	22.4	5 017	1 587	3 440	40.6	
Puebla	27 456	5 801	13 418	-6.5	14 313	3 458	8 084	10.2	
Querétaro	15 860	3 696	9 029	21.1	7 744	2 001	4 823	29.6	
Quintana Roo	11 072	2 555	6 620	22.0	5 735	1 439	3 624	23.4	
San Luis Potosí	15 633	3 974	8 599	14.5	6 766	2 021	4 262	29.0	
Sinaloa	13 807	3 022	7 419	14.6	5 747	1 376	3 440	35.2	
Sonora	9 765	2 307	5 447	17.3	3 450	896	2 124	30.6	
Tabasco	14 325	3 837	8 418	23.6	6 892	2 051	4 426	33.4	
Tamaulipas	21 010	4 734	10 901	5.6	10 258	2 469	5 683	11.2	
Tlaxcala	2 527	626	1 485	17.8	1 331	388	897	27.6	
Veracruz de Ignacio de la Llave	32 929	7 389	17 694	8.8	16 894	4 305	10 197	22.8	
Yucatán	14 920	3 258	7 255	-2.1	6 992	1 613	3 814	5.9	
Zacatecas	5 329	1 190	2 940	12.4	3 833	908	2 289	22.1	

Venta de automóviles y camiones al menudeo según categoría por entidad federativa
Cifras acumuladas a diciembre de 2013, marzo y junio 2014

Cuadro 2.32

2a. parte

Unidades

Entidad federativa	Compactos			Variación % (Ene-jun 14/ Ene-jun 13)	De lujo			Variación % (Ene-jun 14/ Ene-jun 13)
	2013	2014			2013	2014		
	Enero- diciembre	Enero- marzo	Enero- junio		Enero- diciembre	Enero- marzo	Enero-junio	
Total	312 469	65 730	159 875	8.1	62 772	14 093	33 582	10.3
Aguascalientes	4 623	1 338	2 873	51.8	414	58	133	-25.7
Baja California	4 329	921	2 196	7.3	645	126	335	4.0
Baja California Sur ^c	1 662	332	966	33.1	126	19	76	13.4
Campeche	1 410	298	660	9.1	115	17	45	-29.7
Coahuila de Zaragoza	8 144	1 882	4 507	16.3	920	200	427	-6.6
Colima	2 974	636	1 622	8.4	221	50	108	-10.7
Chiapas	4 911	1 022	2 403	0.8	348	63	135	-21.5
Chihuahua	9 134	1 924	4 523	1.8	1 110	241	468	-16.1
Distrito Federal	78 825	16 153	40 611	10.4	39 560	9 683	23 511	26.1
Durango	1 849	437	928	4.7	176	44	82	-10.9
Guanajuato	9 950	2 202	5 351	19.1	1 131	201	499	-10.7
Guerrero	3 027	723	1 718	11.6	181	37	74	-35.7
Hidalgo	3 518	697	1 711	-1.9	325	68	147	-5.2
Jalisco	23 234	4 361	11 117	7.6	2 273	364	899	-24.3
México	35 274	7 564	18 365	8.5	3 194	674	1 503	-7.5
Michoacán de Ocampo	6 879	1 419	3 352	0.7	663	105	229	-35.3
Morelos	5 124	1 080	2 554	-0.3	343	66	160	-13.5
Nayarit	817	211	498	28.4	89	17	49	14.0
Nuevo León	17 734	4 106	10 517	23.5	2 854	544	1 370	-4.8
Oaxaca	3 843	821	1 910	1.6	171	30	78	-18.8
Puebla	11 881	2 070	4 788	-24.0	902	181	357	-28.6
Querétaro	7 122	1 482	3 700	16.0	784	163	386	-2.5
Quintana Roo	4 749	1 030	2 792	25.4	483	63	138	-30.7
San Luis Potosí	8 158	1 785	3 982	4.2	614	134	285	-12.3
Sinaloa	6 954	1 464	3 555	6.9	985	167	380	-26.1
Sonora	5 552	1 225	2 944	13.8	692	172	349	0.0
Tabasco	7 034	1 677	3 773	15.7	330	86	173	3.0
Tamaulipas	9 728	2 081	4 809	3.4	905	165	364	-18.9
Tlaxcala	1 125	222	541	4.0	64	13	37	5.7
Veracruz de Ignacio de la Llave	14 551	2 804	6 870	-4.2	1 167	197	478	-20.9
Yucatán	7 020	1 509	3 146	-5.1	848	123	257	-35.4
Zacatecas	1 334	254	593	-10.2	139	22	50	-33.3

Venta de automóviles y camiones al menudeo según categoría por entidad federativa
Cifras acumuladas a diciembre de 2013, marzo y junio 2014

Cuadro 2.32

3a. parte

Unidades

Entidad federativa	Deportivos			Variación % (Ene-jun 14/ Ene-jun 13)	Total camiones			Variación % (Ene-jun 14/ Ene-jun 13)
	2013	2014			2013	2014		
	Enero- diciembre	Enero- marzo	Enero- junio		Enero- diciembre	Enero- marzo	Enero-junio	
Total	5 565	1 508	3 214	-23.8	365 136	87 820	202 805	22.9
Aguascalientes	83	24	52	-3.7	4 709	1 454	2 889	28.1
Baja California	58	10	17	-58.5	6 176	1 266	3 079	7.4
Baja California Sur ^c	20	6	13	62.5	2 331	467	1 102	14.8
Campeche	28	7	14	7.7	2 043	492	1 112	29.3
Coahuila de Zaragoza	81	26	55	-54.9	10 947	2 119	6 097	25.0
Colima	9	3	11	175.0	3 327	2 324	1 818	14.1
Chiapas	64	11	30	-40.0	8 730	2 586	4 939	27.5
Chihuahua	129	38	87	1.2	10 149	814	5 402	17.9
Distrito Federal	1 570	431	909	-27.6	68 478	16 941	40 481	34.2
Durango	41	13	33	10.0	2 968	707	1 610	26.1
Guanajuato	185	60	121	-12.3	14 280	9 610	8 332	30.5
Guerrero	38	9	24	-38.5	4 658	3 656	2 884	28.2
Hidalgo	83	31	77	108.1	4 506	1 280	2 460	16.6
Jalisco	396	113	232	-32.2	31 153	1 000	16 773	17.7
México	664	164	332	-12.2	39 238	7 262	22 075	24.7
Michoacán de Ocampo	95	32	77	20.3	8 886	2 111	4 853	19.2
Morelos	80	22	50	-5.7	4 924	1 163	2 698	15.7
Nayarit	15	9	16	433.3	1 314	330	728	30.5
Nuevo León	308	105	210	-38.4	24 459	5 695	13 819	29.8
Oaxaca	61	19	39	-7.1	6 822	1 726	3 852	19.6
Puebla	360	92	189	-11.7	13 899	3 423	7 672	22.4
Querétaro	210	50	120	-17.2	9 487	2 240	4 982	9.8
Quintana Roo	105	23	66	1.5	6 219	1 532	3 646	38.5
San Luis Potosí	95	34	70	12.9	7 860	1 903	4 129	11.6
Sinaloa	121	15	44	-48.8	10 158	2 224	5 283	18.0
Sonora	71	14	30	-63.0	7 876	1 870	4 438	26.0
Tabasco	69	23	46	-29.2	9 130	2 555	5 299	29.9
Tamaulipas	119	19	45	-60.2	11 237	2 465	5 352	1.7
Tlaxcala	7	3	10	233.3	1 368	373	753	18.4
Veracruz de Ignacio de la Llave	317	83	149	-18.6	18 471	4 250	9 700	10.6
Yucatán	60	13	38	-59.1	7 226	1 580	3 554	7.1
Zacatecas	23	6	8	14.3	2 107	402	994	3.0

Venta de automóviles y camiones al menudeo según categoría por entidad federativa
Cifras acumuladas a diciembre de 2013, marzo y junio 2014

Cuadro 2.32
 4a. parte y última

Unidades

Entidad federativa	Camiones de uso múltiple ^a			Variación % (Ene-jun 14/ Ene-jun 13)	Camiones por clase ^b			Variación % (Ene-jun 14/ Ene-jun 13)
	2013	2014			2013	2014		
	Enero- diciembre	Enero- marzo	Enero- junio		Enero- diciembre	Enero- marzo	Enero-junio	
Total	218 671	52 256	119 970	21.5	146 465	35 564	82 835	25.0
Aguascalientes	2 124	498	1 251	32.4	2 585	956	1 638	24.9
Baja California	4 012	796	1 865	0.0	2 164	470	1 214	21.0
Baja California Sur ^c	1 389	270	633	9.1	942	197	469	23.4
Campeche	1 443	349	815	32.5	600	143	297	21.2
Coahuila de Zaragoza	6 147	1 460	3 381	24.4	4 800	1 126	2 716	25.8
Colima	1 694	426	972	19.6	1 633	388	846	8.3
Chiapas	3 988	950	2 193	17.1	4 742	1 169	2 746	37.2
Chihuahua	5 544	1 256	2 769	7.7	4 605	1 068	2 633	31.0
Distrito Federal	50 201	12 759	29 301	31.0	18 277	4 182	11 180	43.7
Durango	1 482	362	805	29.4	1 486	345	805	22.9
Guanajuato	7 762	1 844	4 334	23.2	6 518	1 812	3 998	39.5
Guerrero	2 277	588	1 366	26.0	2 381	692	1 518	30.2
Hidalgo	2 769	611	1 484	11.5	1 737	389	976	25.4
Jalisco	17 131	3 890	8 878	15.9	14 022	3 372	7 895	19.8
México	26 237	6 372	14 543	22.0	13 001	3 238	7 532	30.2
Michoacán de Ocampo	4 526	1 043	2 412	16.9	4 360	1 068	2 441	21.6
Morelos	3 067	759	1 786	23.1	1 857	404	912	3.5
Nayarit	737	170	380	23.4	577	160	348	39.2
Nuevo León	14 848	3 513	8 587	31.8	9 611	2 182	5 232	26.7
Oaxaca	2 631	678	1 388	12.6	4 191	1 048	2 464	24.0
Puebla	8 344	1 935	4 388	18.5	5 555	1 488	3 284	28.0
Querétaro	5 464	1 218	2 829	12.8	4 023	1 022	2 153	6.1
Quintana Roo	4 386	1 024	2 336	26.2	1 833	508	1 310	67.5
San Luis Potosí	3 723	851	1 966	17.8	4 137	1 052	2 163	6.4
Sinaloa	5 154	1 130	2 657	8.5	5 004	1 094	2 626	29.4
Sonora	3 760	919	2 221	32.1	4 116	951	2 217	20.5
Tabasco	4 586	1 376	2 737	31.0	4 544	1 179	2 562	28.7
Tamaulipas	6 169	1 336	2 895	1.8	5 068	1 129	2 457	1.5
Tlaxcala	760	174	375	6.2	608	199	378	33.6
Veracruz de Ignacio de la Llave	10 894	2 447	5 578	10.6	7 577	1 803	4 122	10.7
Yucatán	4 268	972	2 203	14.6	2 958	608	1 351	-3.3
Zacatecas	1 154	280	642	16.1	953	122	352	-14.6

Nota: las cifras de camiones corresponden a unidades cuyo peso bruto vehicular es menor o igual a 6 350 kg.

^a Son unidades que parte de una plataforma de camión ligero, por su peso puede ser para pasajeros o transporte de mercancías.

^b Camiones con peso bruto vehicular entre 2 721 y menores a 14 698 kg.

Fuente: AMIA. *Boletín estadístico mensual* (varios números).

**Índice de compras netas en la actividad comercial al por mayor
y al por menor por área urbana**

Cuadro 2.33

1a. parte

Anual de 2013 y 1er. trimestre a julio de 2014^P

Base 2003=100

Área urbana	Al por mayor						Variación % (2o. trim. 14/ 2o. trim. 13)
	2013	2014		2014			
	Anual ^a	1er. trimestre ^a	2o. trimestre ^a	Mayo	Junio	Julio	
Total	108.6	103.9	107.1	108.1	106.6	111.0	NS
Acapulco, Gro.	44.4	45.9	41.8	43.6	43.4	36.5	-4.9
Aguascalientes, Ags.	81.8	81.1	85.3	87.0	83.0	81.2	4.9
Campeche, Camp.	83.5	87.4	111.0	123.4	85.4	88.2	17.2
Cancún, Q. Roo	89.6	90.1	90.9	88.3	89.5	92.4	-0.6
Ciudad de México	111.0	108.9	114.8	119.9	112.5	119.7	6.3
Ciudad Juárez, Chih.	85.0	83.7	77.7	83.8	73.9	83.2	-5.7
Ciudad Victoria, Tamps.	132.0	130.1	119.3	120.4	110.7	116.9	-19.7
Coatzacoalcos, Ver.	94.5	84.5	93.2	81.6	88.3	113.1	-2.0
Colima, Col.	143.4	178.8	139.2	145.6	128.2	114.2	-4.2
Cuernavaca, Mor.	80.7	73.4	75.8	79.9	72.5	78.9	-8.9
Culiacán, Sin.	57.3	46.7	54.0	39.6	69.6	62.4	-23.1
Chihuahua, Chih.	77.6	76.3	76.2	80.7	75.9	75.6	-1.1
Durango, Dgo.	89.8	90.6	85.2	86.7	81.4	80.0	0.9
Guadalajara, Jal.	106.2	102.3	104.8	99.8	108.8	112.9	-1.1
Hermosillo, Son.	97.5	91.5	91.0	90.7	89.5	87.8	-12.0
La Paz, BCS	78.1	71.0	75.3	73.4	71.2	69.5	-7.4
León, Gto.	112.7	112.1	106.0	112.7	101.9	122.5	-5.7
Matamoros, Tamps.	61.0	57.7	61.9	54.5	72.7	64.2	1.2
Mérida, Yuc.	109.6	104.2	94.8	93.5	91.8	95.0	-14.8
Mexicali, BC	51.4	46.2	45.4	44.7	46.4	51.4	-16.2
Monterrey, NL	122.1	118.7	154.3	156.3	152.0	152.5	28.8
Morelia, Mich.	83.9	79.9	75.9	79.1	75.2	76.1	-9.3
Nuevo Laredo, Tamps.	48.9	46.8	53.0	55.5	51.5	47.7	4.2
Oaxaca, Oax.	102.2	83.3	88.4	89.6	90.4	85.7	-11.1
Puebla, Pue.	102.2	97.5	96.1	95.6	97.6	102.7	-5.6
Querétaro, Qro.	150.6	130.9	149.4	146.3	158.7	150.9	-3.1
Reynosa, Tamps.	99.0	103.5	104.1	107.7	104.2	108.0	6.1
Saltillo, Coah.	72.1	72.6	72.4	71.4	66.9	76.9	2.4
San Luis Potosí, SLP	101.6	99.0	97.2	99.4	99.0	93.6	0.8
Tampico, Tamps.	93.0	94.6	82.3	80.7	86.0	85.1	-10.4
Tijuana, BC	91.9	90.4	82.9	82.6	81.0	90.3	-8.8
Toluca, Méx.	146.9	117.5	121.2	137.5	103.1	118.4	-14.9
Torreón, Coah.	149.4	149.8	144.2	156.0	138.0	141.5	-3.9
Tuxtla Gutiérrez, Chis.	109.6	104.6	96.1	96.9	91.6	97.3	-13.1
Veracruz, Ver.	88.5	84.4	73.2	75.1	65.7	82.6	-18.5
Villahermosa, Tab.	82.5	97.3	90.1	78.2	93.7	101.0	5.2
Zacatecas, Zac.	76.2	75.3	65.9	69.6	57.4	62.2	-13.7

**Índice de compras netas en la actividad comercial al por mayor
y al por menor por área urbana**

Cuadro 2.33
2a. parte y última

Anual de 2013 y 1er. trimestre a julio de 2014^P

Base 2003=100

Área urbana	Al por menor						Variación % (2o. trim. 14/ 2o. trim. 13)
	2013	2014		2014			
	Anual ^a	1er. trimestre ^a	2o. trimestre ^a	Mayo	Junio	Julio	
Total	118.8	110.3	116.2	117.0	118.7	119.6	-0.6
Acapulco, Gro.	124.5	115.9	124.6	123.6	129.4	131.3	4.8
Aguascalientes, Ags.	133.0	122.6	129.0	130.8	128.2	135.8	-0.5
Campeche, Camp.	147.3	131.9	143.3	135.0	148.7	143.5	-1.7
Cancún, Q. Roo	148.4	138.1	146.6	146.6	148.8	149.0	1.9
Ciudad de México	130.6	118.5	126.0	125.3	132.2	131.3	0.0
Ciudad Juárez, Chih.	125.1	116.7	124.3	128.1	124.3	124.2	-0.5
Ciudad Victoria, Tamps.	133.3	124.7	125.3	126.8	124.0	135.3	-1.8
Coatzacoalcos, Ver.	123.3	109.7	106.5	107.9	108.3	113.1	-13.3
Colima, Col.	161.1	145.4	150.5	154.2	150.9	150.7	-3.4
Cuernavaca, Mor.	150.1	138.6	149.6	150.4	157.5	161.3	2.2
Culiacán, Sin.	165.0	154.8	163.1	165.7	161.4	162.1	1.4
Chihuahua, Chih.	156.0	149.9	154.2	158.9	153.4	160.6	0.4
Durango, Dgo.	170.3	154.4	160.2	165.1	160.5	170.1	-2.2
Guadalajara, Jal.	128.4	117.4	126.1	129.7	127.2	127.5	0.6
Hermosillo, Son.	141.0	131.3	139.4	142.3	141.2	136.5	-0.1
La Paz, BCS	127.3	113.4	125.5	131.7	125.4	124.3	0.2
León, Gto.	121.8	109.4	118.9	119.5	119.6	121.1	2.4
Matamoros, Tamps.	93.0	86.6	84.9	85.3	84.3	99.4	-4.6
Mérida, Yuc.	134.4	122.2	128.2	125.5	127.4	130.2	-2.0
Mexicali, BC	140.0	128.9	141.2	142.7	144.3	144.2	1.3
Monterrey, NL	142.0	133.2	137.3	136.6	143.8	145.4	-1.5
Morelia, Mich.	147.4	134.7	137.1	141.0	138.0	158.7	-5.3
Nuevo Laredo, Tamps.	100.6	92.2	99.3	99.4	100.3	93.8	1.9
Oaxaca, Oax.	164.5	155.3	158.4	151.5	164.5	168.6	-2.5
Puebla, Pue.	134.8	124.1	130.7	132.2	132.7	134.2	0.9
Querétaro, Qro.	173.6	155.1	165.8	166.0	173.9	166.8	-2.2
Reynosa, Tamps.	168.9	153.9	167.6	169.2	173.0	169.2	1.5
Saltillo, Coah.	144.7	135.3	139.2	143.2	139.9	140.1	-0.8
San Luis Potosí, SLP	145.6	132.4	137.7	140.4	137.4	144.1	-1.9
Tampico, Tamps.	130.8	118.4	127.0	131.8	125.7	125.4	-3.0
Tijuana, BC	136.8	132.1	147.4	149.6	153.1	154.9	9.7
Toluca, Méx.	158.5	144.2	152.0	157.8	147.3	154.8	-4.0
Torreón, Coah.	116.5	104.7	110.0	115.5	108.9	110.1	-3.3
Tuxtla Gutiérrez, Chis.	149.1	135.8	138.3	144.3	135.0	134.7	-5.3
Veracruz, Ver.	132.0	115.9	121.4	122.6	122.2	127.7	-4.1
Villahermosa, Tab.	146.4	137.3	136.0	138.7	133.3	136.0	-2.8
Zacatecas, Zac.	141.2	129.6	134.4	134.5	135.3	127.5	-2.7

^a Promedio aritmético de cifras mensuales.

Fuente: INEGI. Encuesta Mensual sobre Establecimientos Comerciales.

**Índice de ventas netas en la actividad comercial al por mayor
y al por menor por área urbana**

Cuadro 2.34

1a. parte

Anual de 2013 y 1er. trimestre a julio de 2014^P

Base 2003=100

Área urbana	Al por mayor						Variación % (2o. trim. 14/ 2o. trim. 13)
	2013	2014		2014			
	Anual ^a	1er. trimestre ^a	2o. trimestre ^a	Mayo	Junio	Julio	
Total	110.2	104.4	107.5	109.7	105.1	113.8	-1.6
Acapulco, Gro.	39.7	38.7	37.4	37.6	37.1	38.2	-7.2
Aguascalientes, Ags.	85.9	83.7	83.4	88.8	80.7	82.8	-2.2
Campeche, Camp.	102.3	93.0	126.0	130.4	117.8	111.6	16.4
Cancún, Q. Roo	106.7	108.8	108.6	102.1	110.0	120.4	-0.6
Ciudad de México	107.3	103.3	107.9	113.7	104.2	117.4	2.1
Ciudad Juárez, Chih.	87.0	80.1	80.3	87.3	75.4	82.0	-11.6
Ciudad Victoria, Tamps.	137.8	126.3	120.4	121.0	116.9	125.6	-15.8
Coatzacoalcos, Ver.	102.2	88.3	103.8	99.1	102.1	101.6	1.1
Colima, Col.	149.8	180.0	144.3	145.3	131.9	150.4	-8.9
Cuernavaca, Mor.	80.0	76.2	76.7	76.1	73.2	84.0	-4.3
Culiacán, Sin.	57.7	52.5	48.6	45.7	48.1	81.8	-6.7
Chihuahua, Chih.	77.1	73.4	74.4	78.6	71.8	74.7	-5.0
Durango, Dgo.	89.9	86.3	85.6	87.0	84.9	78.8	-3.7
Guadalajara, Jal.	112.8	109.0	113.4	103.5	109.3	115.4	-4.3
Hermosillo, Son.	93.5	90.6	91.1	93.4	90.0	87.3	-5.7
La Paz, BCS	77.8	71.9	77.1	79.2	73.1	72.7	-0.2
León, Gto.	122.0	117.8	118.3	127.3	113.6	127.7	-1.5
Matamoros, Tamps.	55.3	53.7	54.2	48.7	61.7	57.6	-3.0
Mérida, Yuc.	104.1	96.9	92.6	97.0	84.4	86.8	-10.6
Mexicali, BC	55.1	50.2	51.7	51.9	52.0	56.4	-9.0
Monterrey, NL	129.6	124.4	144.2	148.9	140.9	144.4	11.7
Morelia, Mich.	80.1	74.3	70.7	73.1	66.5	69.4	-11.2
Nuevo Laredo, Tamps.	53.3	50.1	55.0	56.1	54.0	46.9	-2.6
Oaxaca, Oax.	93.3	80.5	83.3	84.8	81.2	84.0	-13.9
Puebla, Pue.	90.0	83.7	84.1	82.6	82.6	89.7	-3.9
Querétaro, Qro.	179.0	166.4	173.7	168.6	177.3	189.7	-0.4
Reynosa, Tamps.	99.5	102.4	104.2	106.7	102.5	105.8	6.4
Saltillo, Coah.	86.0	83.5	81.9	84.6	76.4	86.4	-5.1
San Luis Potosí, SLP	102.5	101.8	93.9	97.3	91.8	100.6	-5.1
Tampico, Tamps.	96.0	92.6	89.7	93.9	88.9	91.0	-6.2
Tijuana, BC	94.2	91.8	94.3	93.8	93.2	102.8	1.8
Toluca, Méx.	124.6	114.4	120.3	135.8	111.5	116.1	-4.4
Torreón, Coah.	151.2	151.0	153.5	177.3	137.6	146.1	-2.6
Tuxtla Gutiérrez, Chis.	91.6	88.3	81.4	82.0	76.1	83.3	-12.8
Veracruz, Ver.	76.9	73.9	65.9	65.4	60.6	73.0	-14.8
Villahermosa, Tab.	91.2	98.8	99.1	93.2	101.1	103.1	5.8
Zacatecas, Zac.	79.6	78.8	73.3	79.4	66.4	65.5	-11.3

**Índice de ventas netas en la actividad comercial al por mayor
y al por menor por área urbana**

Cuadro 2.34
2a. parte y última

Anual de 2013 y 1er. trimestre a julio de 2014^P

Base 2003=100

Área urbana	Al por menor						Variación % (2o. trim. 14/ 2o. trim. 13)
	2013	2014		2014			
	Anual ^a	1er. trimestre ^a	2o. trimestre ^a	Mayo	Junio	Julio	
Total	125.3	118.9	122.6	125.0	123.6	128.4	0.8
Acapulco, Gro.	121.0	117.1	123.0	120.7	125.3	133.2	6.1
Aguascalientes, Ags.	140.4	133.5	136.8	139.3	136.9	145.4	0.8
Campeche, Camp.	160.7	151.6	158.4	150.1	161.7	164.6	-1.3
Cancún, Q. Roo	160.0	150.4	157.0	159.7	157.1	161.0	2.5
Ciudad de México	132.7	123.8	126.5	126.7	131.3	136.9	-0.1
Ciudad Juárez, Chih.	126.8	116.8	126.7	132.0	127.9	127.4	-0.3
Ciudad Victoria, Tamps.	139.5	133.9	153.1	194.7	131.6	145.6	16.9
Coatzacoalcos, Ver.	145.9	136.5	141.1	143.6	144.6	150.6	-0.2
Colima, Col.	161.5	154.6	152.4	152.5	156.1	153.7	-0.3
Cuernavaca, Mor.	147.0	145.5	153.3	152.9	158.0	164.9	5.2
Culiacán, Sin.	169.4	155.8	168.3	173.1	170.0	168.6	2.7
Chihuahua, Chih.	172.2	165.0	175.7	179.4	176.8	173.4	6.8
Durango, Dgo.	182.3	169.3	173.4	178.5	172.8	183.0	-0.4
Guadalajara, Jal.	137.7	131.8	133.8	134.2	134.5	139.6	0.3
Hermosillo, Son.	147.2	138.0	142.7	147.2	145.1	144.6	-0.6
La Paz, BCS	136.7	124.1	135.0	142.0	136.1	135.7	0.5
León, Gto.	127.8	120.5	125.0	127.9	123.9	130.8	3.3
Matamoros, Tamps.	100.8	92.6	130.8	144.6	150.0	109.3	34.5
Mérida, Yuc.	154.3	141.4	148.6	149.4	148.2	151.8	-1.4
Mexicali, BC	150.5	136.2	150.6	153.3	153.4	153.8	-0.8
Monterrey, NL	149.8	144.4	157.5	166.9	152.9	154.2	7.4
Morelia, Mich.	165.9	156.1	152.2	155.4	154.1	183.3	-4.0
Nuevo Laredo, Tamps.	117.2	106.7	111.8	107.8	117.1	107.0	-2.0
Oaxaca, Oax.	171.0	163.3	161.9	155.2	167.9	176.9	-1.5
Puebla, Pue.	144.0	135.0	139.7	144.3	139.4	142.9	-0.1
Querétaro, Qro.	180.6	172.3	168.8	168.4	174.7	171.6	-2.6
Reynosa, Tamps.	170.4	154.6	168.5	172.1	171.8	177.5	0.3
Saltillo, Coah.	150.6	143.5	145.7	148.3	146.6	148.5	1.1
San Luis Potosí, SLP	152.7	143.2	144.0	146.0	142.5	152.0	-1.5
Tampico, Tamps.	141.3	132.4	141.6	147.0	141.0	139.4	1.3
Tijuana, BC	152.0	135.7	149.6	153.4	154.6	158.4	-2.1
Toluca, Méx.	161.7	154.5	158.9	164.6	153.7	165.2	0.7
Torreón, Coah.	119.5	109.1	114.0	116.9	114.4	116.2	-0.6
Tuxtla Gutiérrez, Chis.	149.7	138.1	139.3	144.0	137.7	139.7	-3.0
Veracruz, Ver.	144.2	132.8	142.0	138.7	145.1	153.7	3.2
Villahermosa, Tab.	146.7	140.5	138.1	141.7	137.9	143.2	-0.5
Zacatecas, Zac.	157.6	148.0	149.7	148.7	150.4	144.6	-0.9

^a Promedio aritmético de cifras mensuales.

Fuente: INEGI. Encuesta Mensual sobre Establecimientos Comerciales.

Ingresos provenientes del mercado nacional y extranjero que obtuvieron los establecimientos manufactureros con programa IMMEX según entidades federativas seleccionadas

Cuadro 2.35

1a. parte

Anual de 2013 y 1er. trimestre a junio de 2014^P

Miles de pesos

Concepto	Total	Aguascalientes	Baja California	Coahuila de Zaragoza	Chihuahua	Distrito Federal	Durango
2013^P							
Anual							
Del mercado nacional	1 285 482 014	35 869 308	16 857 112	133 692 291	17 968 970	52 660 969	8 060 666
Ventas de productos	1 236 372 603	35 160 024	16 187 603	126 382 932	15 637 710	49 710 992	6 963 510
Maquila ^a	25 102 327	235 297	428 775	5 231 166	1 479 758	2 042 899	1 043 423
Otros ingresos	24 007 084	473 987	240 734	2 078 193	851 502	907 078	53 733
Del mercado extranjero	1 799 057 446	76 982 359	94 292 903	290 043 747	108 960 571	16 652 412	9 953 870
Ventas de productos	1 441 113 953	70 287 696	31 096 563	259 070 750	28 380 278	14 584 147	5 757 847
Maquila ^a	351 591 514	6 521 405	62 541 351	30 770 712	80 071 248	2 058 111	4 003 851
Otros ingresos	6 351 979	173 258	654 989	202 285	509 045	10 154	192 172
2014							
1er. trimestre^a							
Del mercado nacional	329 597 107	11 041 342	3 974 264	36 144 363	5 012 971	13 015 929	1 799 569
Ventas de productos	316 859 777	10 863 114	3 766 529	34 112 037	4 413 627	12 159 061	1 534 095
Maquila ^a	6 806 644	55 725	158 551	1 567 046	399 333	563 620	251 835
Otros ingresos	5 930 686	122 503	49 184	465 280	200 011	293 248	13 639
Del mercado extranjero	480 349 937	19 873 427	24 475 190	84 529 538	29 535 731	4 853 350	2 484 902
Ventas de productos	390 727 530	17 865 107	8 590 750	76 603 524	8 874 287	4 381 084	1 401 092
Maquila ^a	88 399 610	1 956 785	15 765 705	7 894 805	20 563 872	470 300	1 081 202
Otros ingresos	1 222 797	51 535	118 735	31 209	97 572	1 966	2 608
2o. trimestre^a							
Del mercado nacional	334 267 915	12 037 471	3 949 515	33 762 958	4 752 566	14 361 978	1 818 493
Ventas de productos	323 325 718	11 872 115	3 758 360	32 293 263	4 056 714	13 383 267	1 546 359
Maquila ^a	4 662 349	69 902	134 018	932 925	472 727	544 282	247 137
Otros ingresos	6 279 848	95 454	57 137	536 770	223 125	434 429	24 997
Del mercado extranjero	502 208 690	17 784 717	25 928 661	80 701 666	30 990 472	5 117 510	2 637 262
Ventas de productos	406 749 941	15 803 418	8 286 226	72 323 523	9 040 438	4 713 327	1 331 634
Maquila ^a	94 198 558	1 954 566	17 489 405	8 335 777	21 814 880	403 744	1 303 835
Otros ingresos	1 260 191	26 733	153 030	42 366	135 154	439	1 793
Abril							
Del mercado nacional	107 506 801	3 671 891	1 333 635	11 166 586	1 479 982	4 327 583	630 980
Ventas de productos	103 929 452	3 610 280	1 270 155	10 695 433	1 254 468	3 998 478	543 142
Maquila ^a	1 495 319	19 653	46 190	294 044	152 746	194 687	81 417
Otros ingresos	2 082 030	41 958	17 290	177 109	72 768	134 418	6 421
Del mercado extranjero	162 333 955	5 217 097	8 263 695	27 107 061	10 154 934	1 757 332	884 947
Ventas de productos	131 130 634	4 569 516	2 455 056	24 325 335	3 017 084	1 621 084	514 531
Maquila ^a	30 795 744	639 400	5 755 773	2 769 074	7 087 868	136 049	369 594
Otros ingresos	407 577	8 181	52 866	12 652	49 982	199	822
Mayo							
Del mercado nacional	114 098 069	4 162 387	1 251 319	11 250 450	1 689 678	4 943 028	593 461
Ventas de productos	110 480 708	4 110 744	1 192 823	10 750 043	1 475 570	4 638 536	502 438
Maquila ^a	1 524 268	22 918	43 635	311 672	137 482	160 145	80 990
Otros ingresos	2 093 093	28 725	14 861	188 735	76 626	144 347	10 033
Del mercado extranjero	171 039 965	6 332 660	8 840 944	26 792 614	10 185 018	1 710 803	875 075
Ventas de productos	138 745 857	5 642 384	2 953 669	23 972 550	2 908 517	1 577 710	431 307
Maquila ^a	31 855 932	679 891	5 836 186	2 807 364	7 230 643	132 956	443 603
Otros ingresos	438 176	10 385	51 089	12 700	45 858	137	165
Junio							
Del mercado nacional	112 663 045	4 203 193	1 364 561	11 345 922	1 582 906	5 091 367	594 052
Ventas de productos	108 915 558	4 151 091	1 295 382	10 847 787	1 326 676	4 746 253	500 779
Maquila ^a	1 642 762	27 331	44 193	327 209	182 499	189 450	84 730
Otros ingresos	2 104 725	24 771	24 986	170 926	73 731	155 664	8 543
Del mercado extranjero	168 834 770	6 234 960	8 824 022	26 801 991	10 650 520	1 649 375	877 240
Ventas de productos	136 873 450	5 591 518	2 877 501	24 025 638	3 114 837	1 514 533	385 796
Maquila ^a	31 546 882	635 275	5 897 446	2 759 339	7 496 369	134 739	490 638
Otros ingresos	414 438	8 167	49 075	17 014	39 314	103	806

**Ingresos provenientes del mercado nacional y extranjero que obtuvieron los establecimientos
manufactureros con programa IMMEX según entidades federativas seleccionadas**

Cuadro 2.35
2a. parte

Anual de 2013 y 1er. trimestre a junio de 2014^P

Miles de pesos

Concepto	Guanajuato	Jalisco	México	Nuevo León	Puebla	Querétaro
2013^P						
Anual						
Del mercado nacional	75 744 439	83 057 348	169 298 212	226 779 487	86 695 111	73 868 218
Ventas de productos	74 271 363	81 020 118	164 721 595	220 472 112	83 271 011	72 042 097
Maquila ^a	573 486	452 645	946 761	1 859 970	965 326	851 294
Otros ingresos	899 590	1 584 585	3 629 856	4 447 405	2 458 774	974 827
Del mercado extranjero	132 436 238	79 858 784	143 041 033	241 778 377	134 227 905	61 084 084
Ventas de productos	121 299 893	67 680 348	136 727 398	207 695 182	130 608 921	53 526 183
Maquila ^a	10 833 088	11 246 562	6 079 019	33 741 936	2 466 959	7 166 465
Otros ingresos	303 257	931 874	234 616	341 259	1 152 025	391 436
2014						
1er. trimestre^a						
Del mercado nacional	20 988 615	21 265 348	41 573 472	59 115 280	21 087 341	18 467 071
Ventas de productos	20 625 442	20 783 189	40 293 485	57 914 224	20 279 898	17 975 524
Maquila ^a	108 787	136 429	242 742	433 307	256 440	241 139
Otros ingresos	254 386	345 730	1 037 245	767 749	551 003	250 408
Del mercado extranjero	39 451 042	20 557 505	35 190 074	63 483 144	29 828 271	18 306 064
Ventas de productos	36 655 900	17 806 275	33 594 394	54 406 133	28 803 147	16 139 276
Maquila ^a	2 716 765	2 581 016	1 557 455	9 029 866	795 334	2 046 880
Otros ingresos	78 377	170 214	38 225	47 145	229 790	119 908
2o. trimestre^a						
Del mercado nacional	22 349 986	21 023 541	43 008 781	57 103 851	23 144 680	19 092 893
Ventas de productos	21 969 226	20 481 800	41 654 617	55 819 594	22 299 355	18 509 952
Maquila ^a	110 631	212 043	252 313	498 324	291 146	261 054
Otros ingresos	270 129	329 698	1 101 851	785 933	554 179	321 887
Del mercado extranjero	44 030 310	23 355 006	38 206 412	66 588 621	36 873 435	20 486 337
Ventas de productos	40 872 403	20 475 724	36 626 154	57 181 009	35 843 144	18 123 879
Maquila ^a	3 068 756	2 668 513	1 553 719	9 365 743	847 947	2 235 434
Otros ingresos	89 151	210 769	26 539	41 869	182 344	127 024
Abril						
Del mercado nacional	7 490 034	6 969 518	13 883 243	18 765 284	7 582 418	6 126 170
Ventas de productos	7 374 038	6 805 324	13 459 359	18 361 368	7 307 623	5 937 221
Maquila ^a	30 806	50 600	86 902	157 230	89 488	84 461
Otros ingresos	85 190	113 594	336 982	246 686	185 307	104 488
Del mercado extranjero	14 269 683	7 984 772	13 000 654	21 966 636	11 880 706	6 797 377
Ventas de productos	13 208 716	7 094 459	12 466 773	18 854 723	11 547 129	6 033 443
Maquila ^a	1 033 665	828 754	527 074	3 098 153	274 683	721 116
Otros ingresos	27 302	61 559	6 807	13 760	58 894	42 818
Mayo						
Del mercado nacional	7 450 125	6 804 393	14 578 385	19 378 248	7 773 647	6 475 634
Ventas de productos	7 321 564	6 611 651	14 131 583	18 947 255	7 495 393	6 275 132
Maquila ^a	37 779	77 017	81 712	170 995	96 321	85 871
Otros ingresos	90 782	115 725	365 090	259 998	181 933	114 631
Del mercado extranjero	14 818 850	8 097 191	12 980 276	22 476 402	12 167 431	7 060 972
Ventas de productos	13 712 407	7 032 691	12 425 323	19 310 817	11 834 088	6 244 903
Maquila ^a	1 073 535	981 011	548 421	3 151 692	269 675	772 313
Otros ingresos	32 908	83 489	6 532	13 893	63 668	43 756
Junio						
Del mercado nacional	7 409 827	7 249 630	14 547 153	18 960 319	7 788 615	6 491 089
Ventas de productos	7 273 624	7 064 825	14 063 675	18 510 971	7 496 339	6 297 599
Maquila ^a	42 046	84 426	83 699	170 099	105 337	90 722
Otros ingresos	94 157	100 379	399 779	279 249	186 939	102 768
Del mercado extranjero	14 941 777	7 273 043	12 225 482	22 145 583	12 825 298	6 627 988
Ventas de productos	13 951 280	6 348 574	11 734 058	19 015 469	12 461 927	5 845 533
Maquila ^a	961 556	858 748	478 224	3 115 898	303 589	742 005
Otros ingresos	28 941	65 721	13 200	14 216	59 782	40 450

**Ingresos provenientes del mercado nacional y extranjero que obtuvieron los establecimientos
manufactureros con programa IMMEX según entidades federativas seleccionadas**

Cuadro 2.35
3a. parte y última

Anual de 2013 y 1er. trimestre a junio de 2014^P

Miles de pesos

Concepto	San Luis Potosí	Sonora	Tamaulipas	Veracruz de Ignacio de la Llave	Yucatán	Otras entidades
2013^P						
Anual						
Del mercado nacional	41 307 164	36 585 318	46 567 872	49 070 678	3 974 721	127 424 130
Ventas de productos	39 412 717	36 039 888	45 423 763	48 200 556	3 723 940	117 730 672
Maquila ^a	480 621	248 666	936 230	98 536	239 007	6 988 467
Otros ingresos	1 413 826	296 764	207 879	771 586	11 774	2 704 991
Del mercado extranjero	51 557 950	126 510 538	92 686 051	35 844 456	5 079 835	98 066 333
Ventas de productos	43 864 885	108 067 526	39 362 000	35 215 663	2 792 443	85 096 230
Maquila ^a	7 316 334	18 263 801	53 265 175	332 003	2 251 291	12 662 203
Otros ingresos	376 731	179 211	58 876	296 790	36 101	307 900
2014						
1er. trimestre^a						
Del mercado nacional	11 132 443	8 561 959	12 258 558	12 058 578	896 289	31 203 715
Ventas de productos	10 655 392	8 380 683	11 998 872	11 882 971	812 660	28 408 974
Maquila ^a	127 750	55 832	225 490	26 352	79 907	1 876 359
Otros ingresos	349 301	125 444	34 196	149 255	3 722	918 382
Del mercado extranjero	13 632 941	32 782 043	24 665 006	9 330 014	1 267 442	26 104 253
Ventas de productos	11 670 268	28 110 388	12 263 300	9 240 916	710 740	23 610 949
Maquila ^a	1 845 230	4 646 954	12 389 278	88 286	542 256	2 427 621
Otros ingresos	117 443	24 701	12 428	812	14 446	65 683
2o. trimestre^a						
Del mercado nacional	10 923 761	8 540 423	12 452 881	12 407 979	883 152	32 653 006
Ventas de productos	10 494 084	8 356 917	12 172 506	12 236 196	781 430	31 639 963
Maquila ^a	124 208	57 159	254 529	24 157	95 478	80 316
Otros ingresos	305 469	126 347	25 846	147 626	6 244	932 727
Del mercado extranjero	14 306 617	29 591 558	25 825 770	10 958 192	1 093 840	27 732 304
Ventas de productos	12 238 991	24 493 491	12 664 022	10 881 295	481 639	25 369 624
Maquila ^a	1 973 013	5 059 409	13 152 949	75 670	596 360	2 298 838
Otros ingresos	94 613	38 658	8 799	1 227	15 841	63 842
Abril						
Del mercado nacional	3 659 302	2 390 540	3 557 846	3 925 008	295 583	10 251 198
Ventas de productos	3 500 593	2 335 047	3 464 384	3 862 694	263 473	9 886 372
Maquila ^a	42 655	16 331	86 335	7 726	30 471	23 577
Otros ingresos	116 054	39 162	7 127	54 588	1 639	341 249
Del mercado extranjero	4 906 854	6 822 302	8 951 039	3 551 080	340 064	8 477 722
Ventas de productos	4 242 321	5 208 099	4 561 959	3 527 479	155 737	7 727 190
Maquila ^a	634 617	1 604 162	4 384 616	23 496	178 496	729 154
Otros ingresos	29 916	10 041	4 464	105	5 831	21 378
Mayo						
Del mercado nacional	3 649 133	3 176 655	4 597 317	4 435 723	289 023	11 599 463
Ventas de productos	3 505 854	3 108 850	4 501 378	4 369 810	255 757	11 286 327
Maquila ^a	43 972	19 615	84 916	7 870	31 558	29 800
Otros ingresos	99 307	48 190	11 023	58 043	1 708	283 336
Del mercado extranjero	4 806 846	11 509 166	8 762 188	3 738 309	369 328	9 515 892
Ventas de productos	4 097 725	9 760 784	4 286 946	3 711 995	167 186	8 674 855
Maquila ^a	676 774	1 734 473	4 473 175	25 623	197 652	820 945
Otros ingresos	32 347	13 909	2 067	691	4 490	20 092
Junio						
Del mercado nacional	3 615 326	2 973 228	4 297 718	4 047 248	298 546	10 802 345
Ventas de productos	3 487 637	2 913 020	4 206 744	4 003 692	262 200	10 467 264
Maquila ^a	37 581	21 213	83 278	8 561	33 449	26 939
Otros ingresos	90 108	38 995	7 696	34 995	2 897	308 142
Del mercado extranjero	4 592 917	11 260 090	8 112 543	3 668 803	384 448	9 738 690
Ventas de productos	3 898 945	9 524 608	3 815 117	3 641 821	158 716	8 967 579
Maquila ^a	661 622	1 720 774	4 295 158	26 551	220 212	748 739
Otros ingresos	32 350	14 708	2 268	431	5 520	22 372

Nota: la venta de productos son elaborados con materias primas propias.

^a Incluye submaquila y remanufactura.

Fuente: INEGI. Estadística integral del programa de la industria manufacturera, maquiladora y de servicios de exportación.

Insumos consumidos por los establecimientos manufactureros con programa IMMEX según entidades federativas seleccionadas

Cuadro 2.36

1a. parte

Anual de 2013 y 1er. trimestre a junio de 2014^P

Miles de pesos

Concepto	Total	Aguascalientes	Baja California	Coahuila de Zaragoza	Chihuahua	Distrito Federal	Durango
2013^P							
Anual^a							
Insumos consumidos	244 555 206	3 956 829	27 847 061	29 409 245	32 880 613	3 388 082	1 204 651
Insumos importados	174 712 487	2 841 836	27 175 178	20 643 413	31 055 861	1 000 461	818 359
Materias primas	172 572 771	2 837 784	26 911 588	20 180 473	30 784 725	989 312	816 018
Envases y empaques	2 139 716	4 051	263 591	462 940	271 136	11 149	2 341
Insumos nacionales	69 842 719	1 114 993	671 882	8 765 832	1 824 752	2 387 621	386 292
Materias primas	66 561 481	1 089 554	538 827	8 623 689	1 696 550	2 150 462	373 996
Envases y empaques	3 281 238	25 439	133 055	142 143	128 202	237 160	12 297
2014							
1er. trimestre^a							
Insumos consumidos	250 923 797	4 759 162	27 070 889	32 307 952	35 989 566	3 040 253	1 287 343
Insumos importados	178 939 721	3 342 128	26 411 505	22 606 379	33 709 098	844 786	908 805
Materias primas	177 109 652	3 339 024	26 195 748	22 049 960	33 495 444	820 763	905 361
Envases y empaques	1 830 069	3 103	215 758	556 418	213 655	24 023	3 444
Insumos nacionales	71 984 075	1 417 035	659 384	9 701 573	2 280 468	2 195 468	378 538
Materias primas	68 895 883	1 390 784	517 518	9 575 644	2 139 979	1 962 550	365 136
Envases y empaques	3 088 192	26 250	141 866	125 929	140 489	232 918	13 402
2o. trimestre^a							
Insumos consumidos	264 759 474	4 518 375	29 194 727	33 291 327	38 067 670	3 064 573	1 340 713
Insumos importados	190 640 177	3 107 494	28 490 399	24 569 467	35 814 652	868 601	1 009 593
Materias primas	188 636 780	3 104 386	28 238 409	23 959 776	35 590 018	843 921	1 006 638
Envases y empaques	2 003 397	3 108	251 991	609 691	224 634	24 680	2 954
Insumos nacionales	74 119 297	1 410 882	704 328	8 721 860	2 253 018	2 195 972	331 120
Materias primas	71 040 485	1 385 337	549 271	8 586 609	2 112 056	2 027 793	318 142
Envases y empaques	3 078 811	25 545	155 057	135 251	140 963	168 179	12 979
Abril							
Insumos consumidos	263 588 405	4 587 329	29 933 944	33 831 643	37 812 202	2 934 279	1 215 574
Insumos importados	190 813 277	3 233 722	29 244 744	25 082 131	35 571 040	807 752	907 918
Materias primas	188 793 234	3 230 965	28 982 904	24 481 021	35 333 656	779 586	904 904
Envases y empaques	2 020 043	2 757	261 840	601 110	237 384	28 166	3 014
Insumos nacionales	72 775 128	1 353 607	689 200	8 749 512	2 241 162	2 126 527	307 656
Materias primas	69 774 949	1 327 377	543 041	8 608 380	2 104 535	1 976 618	294 626
Envases y empaques	3 000 179	26 230	146 159	141 132	136 627	149 909	13 030
Mayo							
Insumos consumidos	266 292 927	4 866 167	28 939 046	33 283 560	37 320 696	3 145 428	1 387 680
Insumos importados	191 161 343	3 404 440	28 261 919	24 459 583	35 015 877	929 821	1 043 906
Materias primas	189 169 454	3 401 174	28 016 364	23 846 922	34 798 511	905 839	1 040 889
Envases y empaques	1 991 889	3 266	245 555	612 661	217 366	23 982	3 017
Insumos nacionales	75 131 584	1 461 727	677 127	8 823 977	2 304 819	2 215 607	343 774
Materias primas	71 947 616	1 436 427	518 402	8 685 259	2 162 885	2 040 148	330 243
Envases y empaques	3 183 968	25 300	158 725	138 718	141 934	175 459	13 531
Junio							
Insumos consumidos	264 397 089	4 101 630	28 711 192	32 758 779	39 070 113	3 114 013	1 418 885
Insumos importados	189 945 911	2 684 319	27 964 535	24 166 687	36 857 039	868 231	1 076 954
Materias primas	187 947 653	2 681 019	27 715 958	23 551 384	36 637 886	846 338	1 074 122
Envases y empaques	1 998 258	3 300	248 577	615 303	219 153	21 893	2 832
Insumos nacionales	74 451 178	1 417 311	746 657	8 592 092	2 213 074	2 245 782	341 931
Materias primas	71 398 891	1 392 207	586 370	8 466 188	2 068 747	2 066 612	329 556
Envases y empaques	3 052 287	25 104	160 287	125 904	144 327	179 170	12 375

Insumos consumidos por los establecimientos manufactureros con programa IMMEX según entidades federativas seleccionadas

Cuadro 2.36
2a. parte

Anual de 2013 y 1er. trimestre a junio de 2014^P

Miles de pesos

Concepto	Guanajuato	Jalisco	México	Nuevo León	Puebla	Querétaro
2013^P						
Anual^a						
Insumos consumidos	13 955 300	10 706 318	16 601 497	31 347 840	13 268 096	8 847 709
Insumos importados	10 371 631	7 288 606	9 468 526	18 261 518	5 551 209	5 179 215
Materias primas	10 349 161	7 186 913	9 427 672	18 126 115	5 464 261	5 173 731
Envases y empaques	22 470	101 693	40 854	135 403	86 948	5 483
Insumos nacionales	3 583 669	3 417 712	7 132 971	13 086 322	7 716 887	3 668 494
Materias primas	3 323 876	3 115 141	6 707 438	12 647 648	7 602 952	3 467 658
Envases y empaques	259 793	302 571	425 533	438 674	113 935	200 836
2014						
1er. trimestre^a						
Insumos consumidos	15 863 073	10 145 935	16 228 443	28 484 049	11 818 375	9 991 029
Insumos importados	12 002 456	6 267 691	9 480 821	15 602 537	4 885 374	6 226 759
Materias primas	11 973 804	6 148 614	9 442 263	15 548 895	4 830 780	6 221 561
Envases y empaques	28 652	119 077	38 558	53 642	54 594	5 197
Insumos nacionales	3 860 616	3 878 244	6 747 622	12 881 511	6 933 001	3 764 271
Materias primas	3 603 560	3 600 551	6 325 935	12 491 268	6 783 665	3 602 018
Envases y empaques	257 056	277 693	421 687	390 244	149 336	162 253
2o. trimestre^a						
Insumos consumidos	17 122 031	9 829 532	16 949 048	30 902 091	13 906 251	10 849 567
Insumos importados	13 026 668	6 038 966	9 765 480	17 125 506	5 812 577	6 877 976
Materias primas	12 995 520	5 861 193	9 726 201	17 061 669	5 731 727	6 872 493
Envases y empaques	31 148	177 773	39 279	63 837	80 849	5 484
Insumos nacionales	4 095 364	3 790 566	7 183 568	13 776 586	8 093 674	3 971 591
Materias primas	3 875 779	3 475 054	6 767 816	13 356 283	7 924 490	3 796 127
Envases y empaques	219 584	315 512	415 752	420 302	169 185	175 464
Abril						
Insumos consumidos	16 015 212	9 944 231	16 829 356	30 154 987	13 310 089	10 872 556
Insumos importados	12 048 896	6 395 395	9 934 190	16 740 245	5 625 494	6 868 714
Materias primas	12 023 029	6 200 196	9 901 727	16 665 369	5 566 273	6 862 885
Envases y empaques	25 867	195 199	32 463	74 876	59 221	5 829
Insumos nacionales	3 966 316	3 548 836	6 895 166	13 414 742	7 684 595	4 003 842
Materias primas	3 775 837	3 248 103	6 479 008	13 005 626	7 519 891	3 842 307
Envases y empaques	190 479	300 733	416 158	409 116	164 704	161 535
Mayo						
Insumos consumidos	17 993 576	9 937 101	17 081 243	30 926 543	13 909 410	10 989 228
Insumos importados	13 806 340	5 899 532	9 675 875	17 172 467	5 787 657	7 039 555
Materias primas	13 778 330	5 720 841	9 635 668	17 110 529	5 697 528	7 034 293
Envases y empaques	28 010	178 691	40 207	61 938	90 129	5 262
Insumos nacionales	4 187 236	4 037 569	7 405 368	13 754 076	8 121 753	3 949 673
Materias primas	3 946 352	3 695 628	7 000 729	13 310 548	7 952 915	3 764 052
Envases y empaques	240 884	341 941	404 639	443 528	168 838	185 621
Junio						
Insumos consumidos	17 357 306	9 607 264	16 936 546	31 624 744	14 499 254	10 686 918
Insumos importados	13 224 767	5 821 971	9 686 375	17 463 805	6 024 579	6 725 660
Materias primas	13 185 201	5 662 543	9 641 208	17 409 108	5 931 381	6 720 300
Envases y empaques	39 566	159 428	45 167	54 697	93 198	5 360
Insumos nacionales	4 132 539	3 785 293	7 250 171	14 160 939	8 474 675	3 961 258
Materias primas	3 905 149	3 481 432	6 823 711	13 752 676	8 300 663	3 782 023
Envases y empaques	227 390	303 861	426 460	408 263	174 012	179 235

Insumos consumidos por los establecimientos manufactureros con programa IMMEX según entidades federativas seleccionadas

Cuadro 2.36
3a. parte y última

Anual de 2013 y 1er. trimestre a junio de 2014^P

Miles de pesos

Concepto	San Luis Potosí	Sonora	Tamaulipas	Veracruz de Ignacio de la Llave	Yucatán	Otras entidades
2013^P						
Anual^a						
Insumos consumidos	5 978 647	7 714 943	20 151 724	3 253 589	1 398 239	12 644 824
Insumos importados	3 432 670	6 126 575	16 877 862	1 387 868	1 038 076	6 193 623
Materias primas	3 396 898	5 961 889	16 699 837	1 377 966	1 033 732	5 854 696
Envases y empaques	35 772	164 686	178 026	9 903	4 344	338 927
Insumos nacionales	2 545 977	1 588 368	3 273 861	1 865 720	360 163	6 451 201
Materias primas	2 478 406	1 413 923	3 171 051	1 798 879	351 300	6 010 132
Envases y empaques	67 572	174 445	102 810	66 841	8 863	441 070
2014						
1er. trimestre^a						
Insumos consumidos	6 365 355	8 086 203	21 313 429	3 272 442	1 299 816	13 600 481
Insumos importados	3 644 859	6 264 005	17 960 717	1 300 960	985 588	6 495 253
Materias primas	3 608 535	6 110 069	17 807 704	1 291 161	981 429	6 338 538
Envases y empaques	36 324	153 936	153 013	9 799	4 159	156 716
Insumos nacionales	2 720 496	1 822 198	3 352 712	1 971 482	314 228	7 105 228
Materias primas	2 651 247	1 676 665	3 254 356	1 899 544	306 477	6 748 987
Envases y empaques	69 249	145 533	98 356	71 939	7 751	356 241
2o. trimestre^a						
Insumos consumidos	6 442 259	8 404 454	22 485 698	3 153 142	1 058 432	14 179 581
Insumos importados	3 755 840	6 616 667	18 853 052	1 254 816	913 738	6 738 686
Materias primas	3 724 699	6 461 239	18 688 933	1 246 301	908 095	6 615 563
Envases y empaques	31 141	155 428	164 119	8 515	5 643	123 123
Insumos nacionales	2 686 418	1 787 787	3 632 647	1 898 327	144 694	7 440 895
Materias primas	2 618 739	1 633 553	3 523 439	1 816 521	136 760	7 136 717
Envases y empaques	67 680	154 234	109 208	81 805	7 934	304 178
Abril						
Insumos consumidos	6 621 562	8 574 998	22 594 258	3 206 059	1 077 040	14 073 086
Insumos importados	3 832 766	6 802 417	18 919 340	1 195 435	933 326	6 669 752
Materias primas	3 802 990	6 652 630	18 760 063	1 186 237	927 599	6 531 200
Envases y empaques	29 776	149 787	159 277	9 198	5 727	138 552
Insumos nacionales	2 788 796	1 772 581	3 674 918	2 010 624	143 714	7 403 334
Materias primas	2 718 534	1 611 876	3 561 427	1 926 854	136 224	7 094 685
Envases y empaques	70 262	160 705	113 491	83 770	7 490	308 649
Mayo						
Insumos consumidos	6 400 831	8 551 024	22 740 574	3 218 473	1 086 225	14 516 122
Insumos importados	3 717 370	6 731 045	19 166 510	1 313 227	938 050	6 798 169
Materias primas	3 685 828	6 568 485	19 001 832	1 305 005	932 591	6 688 825
Envases y empaques	31 542	162 560	164 678	8 222	5 459	109 344
Insumos nacionales	2 683 461	1 819 979	3 574 064	1 905 246	148 175	7 717 953
Materias primas	2 613 873	1 665 466	3 465 998	1 824 512	140 103	7 394 076
Envases y empaques	69 588	154 513	108 066	80 734	8 072	323 877
Junio						
Insumos consumidos	6 304 383	8 087 339	22 122 263	3 034 895	1 012 031	13 949 534
Insumos importados	3 717 385	6 316 539	18 473 305	1 255 785	869 838	6 748 137
Materias primas	3 685 280	6 162 603	18 304 903	1 247 660	864 094	6 626 665
Envases y empaques	32 105	153 936	168 402	8 125	5 744	121 472
Insumos nacionales	2 586 998	1 770 800	3 648 958	1 779 110	142 193	7 201 397
Materias primas	2 523 809	1 623 317	3 542 891	1 698 198	133 952	6 921 390
Envases y empaques	63 189	147 483	106 067	80 912	8 241	280 007

^a Promedio aritmético de cifras mensuales.

Fuente: INEGI. Estadística integral del programa de la industria manufacturera, maquiladora y de servicios de exportación.

**Consumo de servicios realizado en el mercado nacional por los establecimientos
manufactureros con programa IMMEX según entidades federativas seleccionadas
Anual de 2013 y 1er. trimestre a junio de 2014^P**

Cuadro 2.37
1a. parte

Miles de pesos

Concepto	Total	Aguasca- lientes	Baja California	Coahuila de Zaragoza	Chihuahua	Distrito Federal	Durango
2013^P							
Anual^a							
Consumo total	32 914 384	589 952	1 916 490	3 117 505	2 299 986	1 197 665	264 749
Pago por alquiler de bienes muebles e inmuebles	4 586 198	64 267	383 533	383 145	352 550	152 265	32 806
Pago por suministro de personal	8 293 569	96 768	184 607	1 071 112	490 433	272 232	75 877
Fletes	4 214 302	102 605	110 975	402 461	209 586	89 447	45 610
Pago por maquila ^b	1 266 770	15 448	23 317	124 975	37 105	57 573	23 039
Servicios profesionales	1 632 327	21 127	138 352	127 109	130 212	85 207	14 269
Otros	14 600 556	311 335	1 145 617	1 177 762	1 172 261	583 496	89 543
2014							
1er. trimestre^a							
Consumo total	33 579 228	639 924	1 913 315	3 312 320	2 348 515	1 046 193	255 235
Pago por alquiler de bienes muebles e inmuebles	2 002 974	18 242	250 341	144 889	188 985	66 320	16 205
Pago por suministro de personal	8 916 410	57 332	172 755	1 205 745	540 412	255 751	65 027
Fletes	3 530 790	122 737	106 810	337 196	186 814	60 923	38 811
Pago por maquila ^b	1 043 767	8 739	11 789	103 871	30 091	44 777	17 203
Servicios profesionales	1 694 725	22 036	156 782	128 501	136 690	62 654	12 259
Otros	16 390 562	410 837	1 214 839	1 392 119	1 265 523	555 768	105 729
2o. trimestre^a							
Consumo total	35 459 128	603 111	2 084 392	3 465 941	2 510 890	945 501	277 157
Pago por alquiler de bienes muebles e inmuebles	2 038 493	17 524	238 896	144 860	188 485	66 269	16 019
Pago por suministro de personal	9 401 427	51 514	201 402	1 235 948	605 493	223 881	65 138
Fletes	3 712 744	116 328	113 579	379 127	179 864	60 769	40 854
Pago por maquila ^b	1 115 718	7 564	14 628	75 174	31 807	58 982	18 745
Servicios profesionales	1 756 668	22 156	175 249	122 769	134 994	60 844	15 270
Otros	17 434 079	388 025	1 340 637	1 508 063	1 370 247	474 757	121 132
Abril							
Consumo total	35 011 992	590 064	1 993 075	3 516 819	2 487 085	1 059 641	263 660
Pago por alquiler de bienes muebles e inmuebles	2 039 847	18 303	241 940	148 604	190 765	73 089	15 637
Pago por suministro de personal	9 221 247	45 622	190 423	1 246 165	569 313	235 139	67 672
Fletes	3 672 890	103 455	112 169	381 730	174 047	66 867	38 213
Pago por maquila ^b	1 117 648	6 550	14 526	81 373	28 695	59 245	20 490
Servicios profesionales	1 727 131	23 506	178 970	121 004	134 856	63 581	12 676
Otros	17 233 229	392 628	1 255 047	1 537 943	1 389 409	561 720	108 972
Mayo							
Consumo total	35 789 016	592 783	2 082 033	3 461 052	2 463 515	922 502	275 607
Pago por alquiler de bienes muebles e inmuebles	2 055 198	16 337	240 576	143 242	187 841	68 512	16 624
Pago por suministro de personal	9 738 720	50 496	216 234	1 259 412	600 686	225 547	61 100
Fletes	3 726 225	121 171	113 769	374 966	184 219	58 220	42 472
Pago por maquila ^b	1 089 197	7 292	14 444	75 644	30 442	47 350	18 276
Servicios profesionales	1 763 676	22 711	171 172	122 969	131 214	61 440	14 127
Otros	17 416 000	374 776	1 325 838	1 484 819	1 329 113	461 433	123 008
Junio							
Consumo total	35 576 376	626 487	2 178 069	3 419 952	2 582 071	854 360	292 204
Pago por alquiler de bienes muebles e inmuebles	2 020 433	17 932	234 172	142 735	186 849	57 205	15 795
Pago por suministro de personal	9 244 313	58 425	197 550	1 202 266	646 481	210 956	66 641
Fletes	3 739 116	124 358	114 800	380 685	181 325	57 219	41 878
Pago por maquila ^b	1 140 308	8 850	14 914	68 505	36 284	70 350	17 469
Servicios profesionales	1 779 197	20 252	175 606	124 333	138 912	57 511	19 006
Otros	17 653 009	396 670	1 441 027	1 501 428	1 392 220	401 119	131 415

**Consumo de servicios realizado en el mercado nacional por los establecimientos
manufactureros con programa IMMEX según entidades federativas seleccionadas**

Cuadro 2.37

2a. parte

Anual de 2013 y 1er. trimestre a junio de 2014^P

Miles de pesos

Concepto	Guanajuato	Jalisco	México	Nuevo León	Puebla	Querétaro
2012^P						
Anual^a						
Consumo total	1 543 950	2 080 311	2 593 883	5 312 570	3 000 616	1 637 805
Pago por alquiler de bienes muebles e inmuebles	225 204	297 215	320 533	692 571	346 263	213 697
Pago por suministro de personal	562 287	623 377	754 184	1 482 221	477 463	526 721
Fletes	242 478	324 864	327 023	913 892	251 621	262 662
Pago por maquila ^b	97 416	94 943	155 629	174 603	133 588	85 649
Servicios profesionales	65 255	90 510	127 716	266 660	171 623	70 057
Otros	469 455	758 529	1 041 250	2 075 602	1 763 494	578 475
2014						
1er. trimestre^a						
Consumo total	1 707 627	1 954 228	2 636 702	5 192 783	2 800 666	1 857 734
Pago por alquiler de bienes muebles e inmuebles	95 971	129 058	118 641	292 968	73 742	92 265
Pago por suministro de personal	702 020	630 800	870 330	1 574 956	460 229	614 938
Fletes	196 673	289 642	280 143	667 682	175 972	250 411
Pago por maquila ^b	109 907	68 097	162 702	104 910	127 623	65 856
Servicios profesionales	62 262	95 532	125 056	245 728	201 869	77 986
Otros	540 794	741 098	1 079 831	2 306 539	1 761 231	756 277
2o. trimestre^a						
Consumo total	1 903 907	2 071 854	2 786 295	5 359 289	2 975 076	2 027 354
Pago por alquiler de bienes muebles e inmuebles	101 747	129 696	123 200	325 398	76 320	96 750
Pago por suministro de personal	763 940	699 969	868 808	1 625 698	512 921	656 317
Fletes	229 308	306 787	310 984	657 350	185 337	298 548
Pago por maquila ^b	139 651	64 264	178 823	128 577	139 041	56 106
Servicios profesionales	85 034	92 221	125 081	251 113	203 069	84 018
Otros	584 227	778 918	1 179 400	2 371 154	1 858 389	835 615
Abril						
Consumo total	1 841 721	2 077 425	2 729 851	5 295 194	2 909 243	1 997 722
Pago por alquiler de bienes muebles e inmuebles	99 988	126 646	120 936	317 660	75 203	94 269
Pago por suministro de personal	698 354	702 461	851 516	1 598 159	511 032	667 817
Fletes	224 152	314 913	305 505	645 616	185 824	296 331
Pago por maquila ^b	170 906	67 524	176 597	135 195	127 198	44 491
Servicios profesionales	82 378	106 550	117 376	247 295	176 205	77 099
Otros	565 943	759 331	1 157 921	2 351 269	1 833 781	817 715
Mayo						
Consumo total	2 029 280	2 065 503	2 767 449	5 422 153	3 056 686	2 036 607
Pago por alquiler de bienes muebles e inmuebles	104 323	134 731	118 541	324 368	78 208	103 720
Pago por suministro de personal	872 182	689 257	863 661	1 712 665	533 038	663 728
Fletes	249 980	302 912	306 778	647 273	187 443	297 453
Pago por maquila ^b	112 101	66 751	169 732	130 911	155 141	51 858
Servicios profesionales	87 731	91 509	129 313	245 151	209 452	84 680
Otros	602 963	780 343	1 179 424	2 361 785	1 893 404	835 168
Junio						
Consumo total	1 840 720	2 072 634	2 861 586	5 360 521	2 959 300	2 047 733
Pago por alquiler de bienes muebles e inmuebles	100 929	127 710	130 122	334 166	75 550	92 261
Pago por suministro de personal	721 283	708 189	891 247	1 566 270	494 693	637 407
Fletes	213 793	302 535	320 668	679 161	182 743	301 859
Pago por maquila ^b	135 945	58 518	190 139	119 625	134 784	71 970
Servicios profesionales	84 994	78 603	128 554	260 892	223 549	90 275
Otros	583 776	797 079	1 200 856	2 400 407	1 847 981	853 961

**Consumo de servicios realizado en el mercado nacional por los establecimientos
manufactureros con programa IMMEX según entidades federativas seleccionadas**

Cuadro 2.37
3a. parte y última

Anual de 2013 y 1er. trimestre a junio de 2014^P

Miles de pesos

Concepto	San Luis Potosí	Sonora	Tamaulipas	Veracruz de Ignacio de la Llave	Yucatán	Otras entidades
2013^P						
Anual^a						
Consumo total	1 137 699	950 165	1 872 208	673 561	111 117	2 614 151
Pago por alquiler de bienes muebles e inmuebles	186 599	154 275	288 900	114 381	14 764	363 231
Pago por suministro de personal	345 070	234 309	323 925	120 411	22 052	630 520
Fletes	137 609	94 029	201 422	91 890	10 208	395 920
Pago por maquila ^b	46 883	21 545	20 344	80 272	8 970	65 474
Servicios profesionales	41 871	38 478	113 444	45 933	11 236	73 267
Otros	442 842	447 005	999 775	256 357	49 652	1 238 109
2014						
1er. trimestre^a						
Consumo total	1 436 788	901 691	1 876 926	724 292	99 667	2 874 623
Pago por alquiler de bienes muebles e inmuebles	111 210	85 795	150 267	20 951	3 390	143 734
Pago por suministro de personal	379 503	237 679	315 414	133 172	19 059	681 287
Fletes	140 083	82 455	187 141	94 359	8 258	304 681
Pago por maquila ^b	41 118	14 288	5 810	83 893	4 490	38 604
Servicios profesionales	41 690	39 795	122 678	43 615	12 820	106 773
Otros	723 184	441 678	1 095 617	348 304	51 650	1 599 545
2o. trimestre^a						
Consumo total	1 607 194	944 769	2 032 041	755 978	93 329	3 015 048
Pago por alquiler de bienes muebles e inmuebles	123 096	84 988	148 366	19 600	3 486	133 793
Pago por suministro de personal	415 440	242 627	354 876	137 961	14 042	725 452
Fletes	157 552	86 692	201 721	95 815	10 656	281 472
Pago por maquila ^b	46 860	21 786	3 609	75 304	4 515	50 282
Servicios profesionales	43 930	46 643	127 419	51 623	11 966	103 269
Otros	820 316	462 033	1 196 050	375 674	48 663	1 720 779
Abril						
Consumo total	1 599 991	927 411	2 023 683	730 988	95 841	2 872 578
Pago por alquiler de bienes muebles e inmuebles	124 269	84 930	148 882	19 062	3 520	136 144
Pago por suministro de personal	402 019	239 119	360 967	134 674	15 503	685 292
Fletes	167 556	79 748	200 605	94 636	10 171	271 352
Pago por maquila ^b	42 134	21 593	2 998	68 138	4 286	45 709
Servicios profesionales	44 572	46 418	132 640	49 958	14 021	98 026
Otros	819 441	455 603	1 177 591	364 520	48 340	1 636 055
Mayo						
Consumo total	1 618 764	952 569	2 038 721	771 644	90 667	3 141 481
Pago por alquiler de bienes muebles e inmuebles	123 235	84 765	148 163	20 450	3 727	137 835
Pago por suministro de personal	413 776	248 638	362 998	148 217	13 736	803 349
Fletes	153 200	91 043	201 372	102 357	10 782	280 815
Pago por maquila ^b	46 531	24 525	4 237	80 770	4 436	48 756
Servicios profesionales	42 058	46 072	129 632	49 603	11 764	113 078
Otros	839 964	457 526	1 192 319	370 247	46 222	1 757 648
Junio						
Consumo total	1 602 827	954 327	2 033 718	765 301	93 480	3 031 086
Pago por alquiler de bienes muebles e inmuebles	121 783	85 269	148 054	19 289	3 211	127 401
Pago por suministro de personal	430 524	240 125	340 662	130 991	12 888	687 715
Fletes	151 901	89 286	203 187	90 452	11 016	292 250
Pago por maquila ^b	51 915	19 239	3 591	77 005	4 824	56 381
Servicios profesionales	45 160	47 439	119 985	55 308	10 114	98 704
Otros	801 544	472 969	1 218 239	392 256	51 427	1 768 635

^a Promedio aritmético de cifras mensuales.

^b Submaquila y remanufactura.

Fuente: INEGI. Estadística integral del programa de la industria manufacturera, maquiladora y de servicios de exportación.

Índice de ocupación hotelera por principales centros turísticos
Anual de 2012 y 3er. trimestre a diciembre de 2013

Cuadro 2.38

Por ciento

Centro turístico	2012	2013					Variación % (4o. trim. 13/ 4o. trim. 12)
	Anual ^a	3er. trimestre ^a	4o. trimestre ^a	Octubre	Noviembre	Diciembre	
Total	49.0	51.4	50.0	50.0	50.1	50.0	2.5
Centros de playa	53.0	54.9	51.8	51.9	51.8	51.9	3.1
Integralmente planeados	55.5	58.5	55.0	55.0	54.9	55.0	5.1
Bahías de Huatulco, Oax.	49.6	54.9	48.9	48.9	48.6	49.3	7.8
Cancún, Q. Roo.	67.1	74.2	70.6	70.6	70.5	70.8	9.7
Ixtapa Zihuatanejo, Gro.	52.2	48.8	42.9	43.2	42.4	43.1	-10.3
Loreto, BCS	27.6	27.6	27.6	27.4	27.7	27.6	-2.3
Los Cabos, BCS	62.7	65.8	63.1	63.2	63.1	63.0	6.6
Cabo San Lucas, BCS	66.6	68.7	67.1	67.0	67.2	67.0	5.4
San José del Cabo, BCS	61.8	62.9	57.8	58.3	57.6	57.4	3.3
Zona Corredor Los Cabos	56.3	64.9	61.7	61.6	61.9	61.5	14.8
Tradicionales	48.4	49.9	47.3	47.3	47.2	47.4	-0.4
Acapulco, Gro.	40.4	42.2	38.7	38.8	38.4	39.0	-4.5
Cozumel, Q. Roo	53.9	50.9	46.4	46.2	46.2	46.8	-1.4
La Paz, BCS	46.0	48.4	48.5	48.4	48.7	48.4	2.8
Manzanillo, Col.	48.4	45.7	42.8	43.1	42.7	42.7	-8.1
Mazatlán, Sin.	45.7	52.3	50.1	50.1	50.2	50.0	5.9
Puerto Vallarta, Jal.	63.4	60.6	56.9	56.7	56.8	57.1	-2.2
Veracruz, Ver.	41.1	49.2	47.8	47.9	47.6	47.9	4.8
Otros	56.4	56.2	53.3	53.3	53.2	53.3	4.1
Isla Mujeres, Q. Roo.	51.1	52.0	46.0	46.7	45.6	45.8	5.1
Nuevo Vallarta, Nay.	70.0	69.7	65.6	65.2	65.5	66.2	1.3
Riviera Maya, Q. Roo	80.3	82.8	79.0	79.0	79.0	79.0	4.3
Akumal, Q. Roo.	84.6	88.6	86.2	86.0	86.1	86.5	4.5
Playa del Carmen, Q. Roo.	76.3	76.5	72.8	72.6	72.8	73.0	3.3
Playa, Q. Roo.	86.0	90.9	88.4	88.1	88.4	88.7	6.9
Puerto Escondido, Oax.	25.6	31.0	28.4	28.0	28.3	28.8	14.9
Playa el Rosarito, BC	17.9	24.5	23.7	24.3	23.7	23.0	11.7
San Felipe, BC	16.1	20.2	18.4	19.0	18.5	17.6	3.7
Tonalá, Puerto Arista, Chis.	28.5	26.1		24.1	23.8	24.4	
Ciudades	45.0	48.0	48.2	48.1	48.4	48.1	1.9
Grandes	51.1	55.6	56.4	56.2	56.7	56.3	3.4
Distrito Federal	61.9	64.8	66.6	66.2	67.1	66.5	1.7
Guadalajara, Jal.	45.2	48.3	48.7	48.5	48.9	48.8	1.0
Monterrey, NL	46.3	53.7	53.8	53.9	54.1	53.5	8.1

(Continúa)

Índice de ocupación hotelera por principales centros turísticos
Anual de 2012 y 3er. trimestre a diciembre de 2013

Cuadro 2.38

Por ciento

Centro turístico	2012	2013					Variación % (4o. trim. 13/ 4o. trim. 12)
	Anual ^a	3er. trimestre ^a	4o. trimestre ^a	Octubre	Noviembre	Diciembre	
Del interior	42.3	44.0	44.3	44.1	44.5	44.4	0.3
Aguascalientes, Ags.	40.3	50.4	50.4	50.6	50.6	49.9	17.0
Campeche, Camp.	56.2	54.2	53.7	53.2	54.0	53.9	-5.6
Celaya, Gto.	44.1	55.7	57.6	57.3	58.0	57.5	23.0
Chihuahua, Chih.	42.7	41.7	41.8	42.0	42.0	41.4	-4.4
Coatzacoalcos, Ver.	47.7	54.7	55.5	55.2	55.8	55.7	15.1
Colima, Col.	42.5	40.0	40.5	40.0	40.8	40.6	-6.1
Culiacán, Sin.	45.3	45.2	45.5	45.1	45.7	45.6	0.9
Durango, Dgo.	45.6	43.0	44.1	43.8	44.5	44.0	-7.2
Guanajuato, Gto.	39.6	37.7	39.6	38.9	40.0	39.8	-8.2
Hermosillo, Son.	64.6	55.2	54.2	54.4	54.5	53.9	-16.6
Irapuato, Gto.	46.7	49.1	50.4	49.9	50.7	50.6	4.0
León, Gto.	48.4	49.4	49.2	48.6	49.7	49.3	0.6
Los Mochis	38.5	38.0	38.6	38.3	38.7	38.7	-3.1
Mérida, Yuc.	49.3	52.0	52.3	51.7	52.4	52.7	3.5
Morelia, Mich.	38.7	40.9	41.4	41.4	41.5	41.3	1.2
Oaxaca, Oax.	37.0	38.6	38.2	37.8	38.2	38.7	-0.6
Pachuca, Hgo.	51.0	54.3	56.2	55.7	56.3	56.7	0.3
Palenque, Chis.	35.4	34.4	32.8	32.4	32.8	33.2	-7.6
Puebla, Pue.	52.2	62.5	64.0	63.4	64.5	64.1	12.6
Querétaro, Qro.	58.2	61.6	62.4	62.1	62.8	62.3	2.1
Salamanca, Gto.	46.0	60.4	61.4	61.3	61.6	61.4	19.4
San Cristóbal de las Casas, Chis.	35.1	33.9	33.1	32.7	33.0	33.6	-9.2
San Juan de Los Lagos, Jal.	18.7	18.8	19.3	18.9	19.0	20.1	1.5
San Juan de Río, Qro.	43.9	48.7	48.3	48.6	48.5	47.8	-0.3
San Luis Potosí, SLP	52.3	53.8	53.5	53.6	53.7	53.2	-2.4
San Miguel de Allende, Gto.	33.0	35.1	34.9	34.9	34.9	34.9	1.2
Taxco, Gro.	24.5	25.6	25.0	25.0	25.0	25.1	-2.3
Tequisquiapan, Qro.	19.9	24.0	22.8	23.1	22.7	22.7	6.3
Tlaxcala, Tlax.	33.2	31.1	33.1	32.6	33.4	33.2	-6.8
Toluca, Méx.	39.5	37.6	38.0	37.9	38.3	37.9	-7.1
Tuxtla Gutiérrez, Chis.	38.2	37.4	38.1	37.6	38.2	38.6	-6.7
Valle de Bravo, Méx.	24.9	24.1	24.2	23.5	24.3	24.7	-2.9
Villahermosa, Tab.	61.6	65.4	65.4	64.7	65.8	65.6	2.7
Xalapa, Ver.	48.9	47.5	47.1	47.1	47.1	47.0	-4.9
Zacatecas, Zac.	37.7	39.4	39.6	39.8	39.6	39.3	-4.9
Fronterizas	41.5	44.4	43.8	44.0	43.8	43.5	1.7
Mexicali, BC	54.8	58.2	58.2	58.2	58.5	57.8	5.1
Ciudad Juárez, Chih.	37.3	37.8	37.9	37.6	37.8	38.3	-2.5
Piedras Negras, Coah.	47.8	47.4	45.7	46.1	45.6	45.2	-3.7
Tecate, BC	24.1	29.1	28.4	28.7	28.4	28.0	2.1
Tijuana, BC	43.7	49.7	48.7	49.1	48.8	48.1	6.5

Nota: el índice de ocupación se define como el cociente entre el número de cuartos ocupados en un periodo y el total de cuartos disponibles.

Los datos consideran los establecimientos de 1 a 5 estrellas, cuartos cerrados, la oferta y afluencia de visitantes a condominios, trailer parks y albergues de recreación.

^a Promedio aritmético de cifras mensuales.

Fuente: SECTUR. Dirección General de Información y Análisis.

**Evolución del índice de ocupación hotelera en centros turísticos seleccionados
Enero de 2012 a diciembre de 2013^P**

Acapulco, Gro.
%

Gráfica 2.38.1

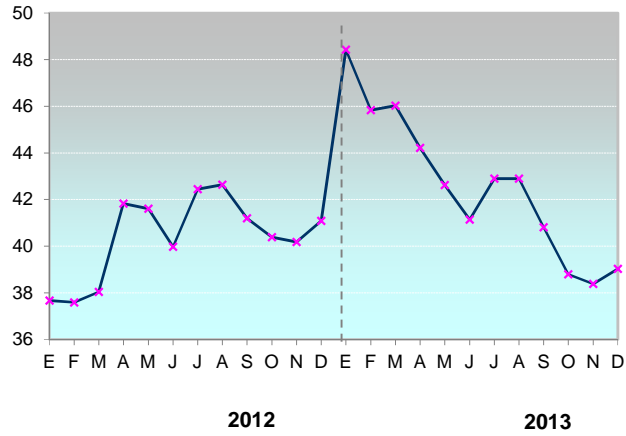

Cancún, Q. Roo
%

Gráfica 2.38.2

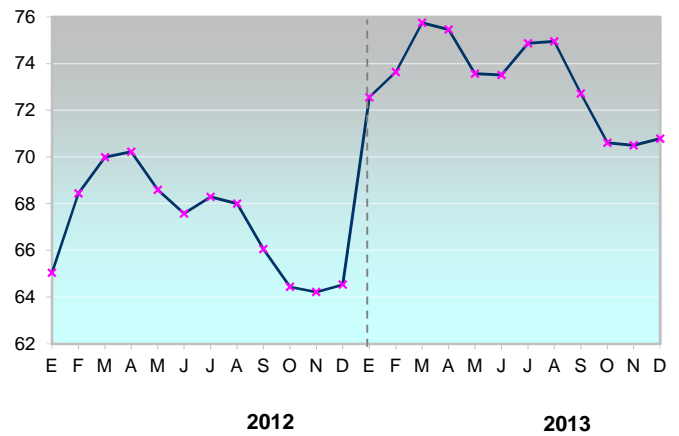

Distrito Federal
%

Gráfica 2.38.3

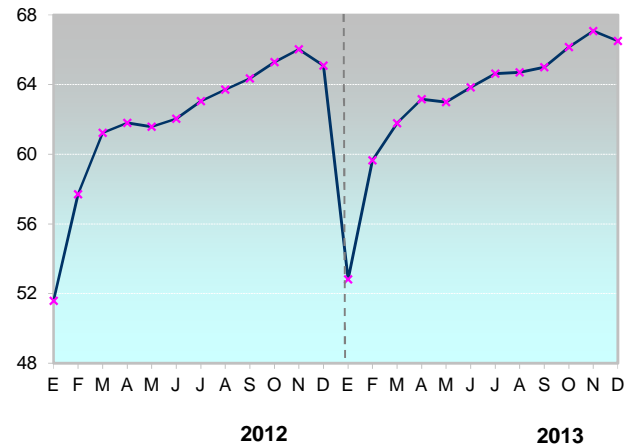

Mazatlán, Sin.
%

Gráfica 2.38.4

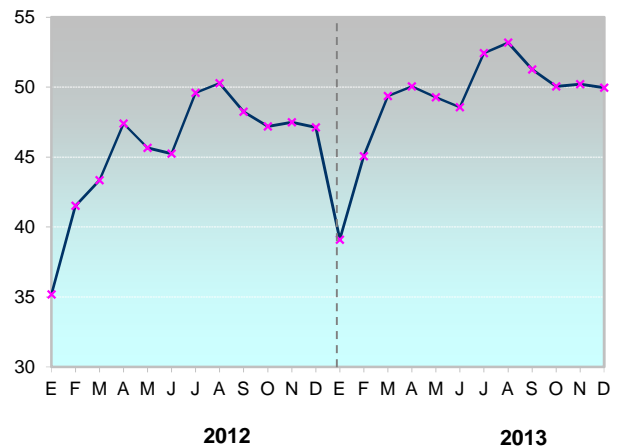

Evolución del índice de ocupación hotelera en centros turísticos seleccionados Enero de 2012 a diciembre de 2013^P

Puerto Vallarta, Jal.

Gráfica 2.38.5

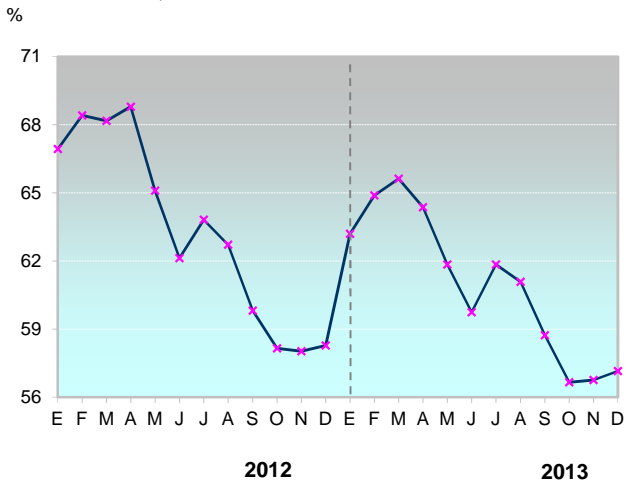

Cozumel, Q. Roo

Gráfica 2.38.6

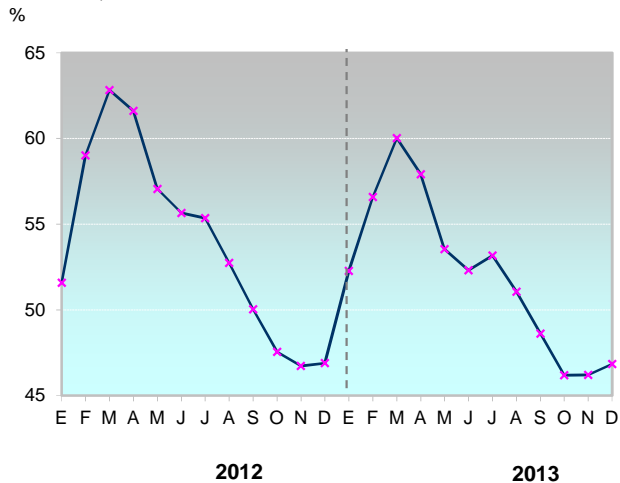

Guadalajara, Jal.

Gráfica 2.38.7

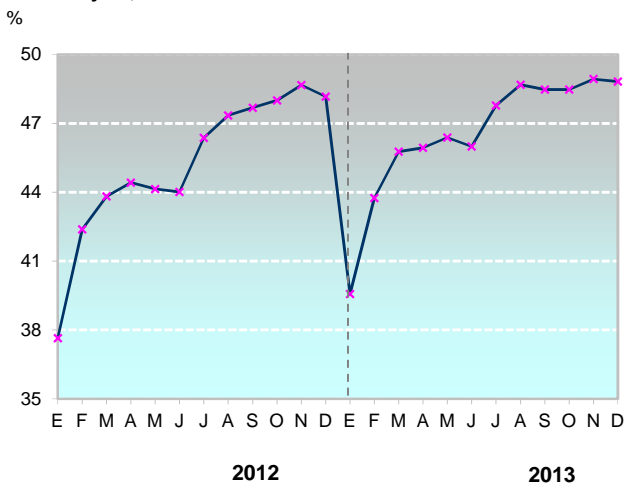

Veracruz, Ver.

Gráfica 2.38.8

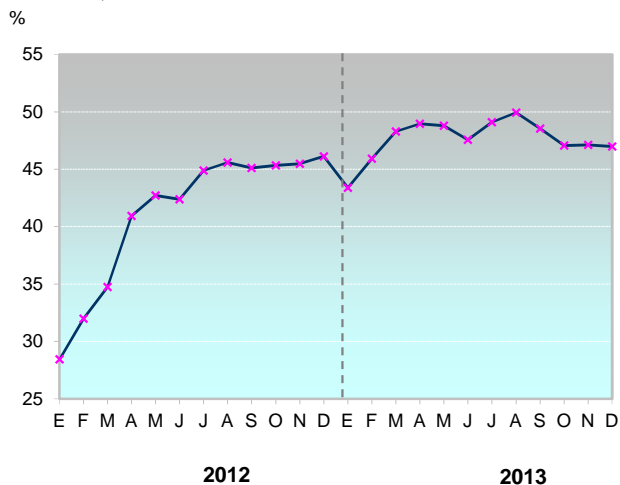

Fuente: cuadro 2.39 y base de datos del CIOR.

Movimiento de pasajeros por vía aérea en aeropuertos
Anual de 2013 y 1er. trimestre a agosto de 2014^P

Cuadro 2.39

1a. parte

Aeropuertos	Nacionales ^a						Variación % (2o. trim. 14/ 2o. trim. 13)
	2013	2014		2014			
	Anual ^b	1er. trimestre ^b	2o. trimestre ^b	Junio	Julio	Agosto	
Total	62 228 388	14 269 517	15 991 334	5 264 603	6 388 449	6 018 535	9.8
Ciudades turísticas	11 355 781	2 500 804	3 097 195	1 004 196	1 362 989	1 263 311	13.2
Acapulco, Gro.	523 888	128 612	126 779	41 069	51 874	47 535	6.0
Bahías de Huatulco, Oax.	381 373	87 040	97 948	29 060	41 492	38 539	2.3
Cancún, Q. Roo	5 058 302	1 014 983	1 379 213	458 333	648 238	605 786	12.3
Cozumel, Q. Roo	79 435	14 648	20 011	5 974	8 187	7 401	7.1
Guaymas, Son.	17 659	3 672	3 101	1 034	1 091	1 450	-34.4
La Paz, BCS	517 363	136 721	143 279	46 256	57 813	49 513	19.5
Loreto, BCS	3 207	1 368	747	68	85	105	-6.3
Manzanillo, Col.	108 674	29 561	29 203	9 021	12 201	11 242	39.1
Mazatlán, Sin.	450 260	102 532	134 573	45 691	54 684	48 900	23.3
Mérida, Yuc.	1 193 695	300 329	316 654	100 094	117 615	113 227	11.4
Palenque, Chis.	12	1 117	3 305	1 027	1 224	1 159	NC
Puerto Escondido, Oax.	105 743	29 802	40 525	12 248	14 113	13 016	64.6
Puerto Vallarta, Jal.	828 007	180 584	221 415	71 820	111 385	99 001	8.4
San José del Cabo, BCS	909 050	186 347	238 125	77 063	115 368	101 533	10.6
Veracruz, Ver.	903 200	218 676	269 170	85 587	98 522	95 878	20.3
Zihuatanejo, Gro.	275 913	64 812	73 147	19 851	29 097	29 026	14.0
Ciudades fronterizas	6 588 467	1 579 363	1 620 626	532 159	664 524	577 246	8.6
Cd. Juárez, Chih.	716 489	168 461	181 088	61 246	73 892	65 757	10.9
Chetumal, Q. Roo	148 365	30 834	37 730	11 868	12 690	15 383	5.3
Matamoros, Tamps.	76 011	15 400	16 587	5 585	6 131	5 902	-8.5
Mexicali, BC	505 520	117 731	120 419	40 303	49 378	42 633	-1.7
Nuevo Laredo, Tamps.	61 689	13 798	12 141	3 776	4 446	4 550	-9.6
Poza Rica, Ver.	112 093	20 636	23 489	8 373	8 121	7 208	-18.3
Reynosa, Tamps.	399 189	98 399	111 079	38 684	45 920	42 136	33.5
Tapachula, Chis.	153 804	40 443	34 407	10 910	12 901	12 784	0.7
Tijuana, BC	4 415 307	1 073 661	1 083 686	351 414	451 045	380 893	9.2
Ciudades metropolitanas	34 256 797	7 817 278	8 663 495	2 865 110	3 355 149	3 234 810	7.6
Guadalajara, Jal.	5 751 917	1 371 954	1 415 918	473 785	536 337	512 234	7.6
México, DF	21 804 787	5 072 686	5 594 399	1 835 465	2 115 933	2 063 336	9.3
Monterrey, NL	5 674 037	1 197 538	1 490 842	507 689	644 574	603 657	9.1
Toluca, Méx.	1 026 056	175 100	162 336	48 171	58 305	55 583	-35.8
Centros regionales	9 170 804	2 176 198	2 392 094	792 498	925 659	863 216	14.6
Aguascalientes, Ags.	323 316	78 875	94 017	31 291	37 406	34 889	23.8
Bajío (León, Gto.)	629 271	153 156	170 885	62 140	66 561	64 984	19.4
Campeche, Camp.	167 371	43 670	46 770	14 701	15 774	15 918	34.6
Ciudad del Carmen, Camp.	303 698	76 887	80 820	26 259	28 280	27 411	27.0
Ciudad Obregón, Son.	149 181	41 227	41 705	13 079	14 715	14 067	28.6
Ciudad Victoria, Tamps.	62 262	13 554	15 452	5 470	5 584	5 712	1.9
Colima, Col.	103 088	24 799	27 359	9 007	11 591	9 710	15.0
Cuernavaca, Mor.	26 760	0	0	0	0	74	-100.0
Culiacán, Sin.	1 269 916	317 908	319 069	96 123	112 548	100 754	11.5
Chihuahua, Chih.	822 476	178 763	209 183	67 657	87 047	81 572	9.3
Durango, Dgo.	169 096	37 898	46 122	15 965	17 396	17 488	20.3
Hermosillo, Son.	1 254 306	281 064	312 447	102 724	111 305	103 114	5.1
Los Mochis, Sin.	165 145	39 811	43 190	14 399	18 953	16 101	11.0
Minatitlán, Ver.	172 804	51 249	54 789	17 731	19 194	19 148	54.3
Morelia, Mich.	233 099	53 268	56 121	19 093	26 083	20 736	13.7
Oaxaca, Oax.	455 843	101 695	106 360	36 387	46 169	43 118	3.9
Puebla, Pue.	237 338	53 675	49 225	14 945	22 835	20 382	5.1
Querétaro, Qro.	152 982	42 803	59 485	20 393	21 935	21 250	78.6
San Luis Potosí, SLP	153 523	43 378	56 876	22 606	25 304	24 727	62.6
Tampico, Tamps.	558 889	126 791	143 301	49 965	57 713	55 783	8.2
Tepic, Nay.	84 975	23 359	27 499	9 716	11 075	8 897	30.1
Torreón, Coah.	423 577	107 970	119 093	39 569	44 592	41 571	30.5
Uruapan, Mich.	92 311	20 350	19 738	6 418	9 452	7 832	-12.6
Villahermosa, Tab.	988 753	227 559	248 886	82 452	95 606	91 899	6.7
Zacatecas, Zac.	170 824	36 489	43 702	14 408	18 541	16 079	18.6
Otros aeropuertos	856 539	195 874	217 924	70 640	80 128	79 952	11.2

Movimiento de pasajeros por vía aérea en aeropuertos
Anual de 2013 y 1er. trimestre a agosto de 2014^P

Cuadro 2.39
 2a. parte y última

Aeropuertos	Internacionales ^a						Variación % (2o. trim. 14/ 2o. trim. 13)
	2013	2014		2014			
	Anual ^b	1er. trimestre ^b	2o. trimestre ^b	Junio	Julio	Agosto	
Total	32 304 477	9 638 433	8 663 014	3 433 192	3 015 055	2 774 830	12.2
Ciudades turísticas	16 421 784	5 651 192	4 491 925	2 103 344	1 643 594	1 406 541	12.1
Acapulco, Gro.	54 940	24 220	10 501	7 949	3 817	3 230	15.4
Bahías de Huatulco, Oax.	98 738	61 565	13 472	19 499	9 447	2 250	-10.3
Cancún, Q. Roo	10 889 609	3 489 129	2 993 980	1 274 862	1 067 980	960 316	9.7
Cozumel, Q. Roo	366 974	152 401	113 561	64 437	39 966	31 860	16.3
Guaymas, Son.	3	0	0	0	0	0	0.0
La Paz, BCS	13 777	4 652	1 971	1 667	960	549	16.9
Loreto, BCS	39 386	12 404	10 287	5 511	4 628	2 746	-10.6
Manzanillo, Col.	75 131	47 461	11 477	15 191	6 272	3 075	10.1
Mazatlán, Sin.	245 508	106 776	53 562	39 279	25 460	14 708	-3.4
Mérida, Yuc.	116 809	30 874	27 451	11 360	9 917	7 909	5.5
Puerto Escondido, Oax.	1 742	968	793	387	249	310	136.0
Puerto Vallarta, Jal.	1 803 203	813 208	473 746	306 309	192 072	138 150	27.1
San José del Cabo, BCS	2 450 573	771 991	729 996	309 566	259 302	226 887	15.8
Veracruz, Ver.	94 565	20 118	21 510	7 038	7 208	7 511	-5.3
Zihuatanejo, Gro.	170 826	115 425	29 618	40 289	16 316	7 040	16.6
Ciudades fronterizas	31 605	9 117	11 416	3 536	3 780	3 699	46.5
Cd. Juárez, Chih.	51	92	4	92	1	3	300.0
Chetumal, Q. Roo	92	0	0	0	0	0	0.0
Matamoros, Tamps.	176	0	555	0	224	151	0.0
Mexicali, BC	1 855	424	598	131	166	157	23.6
Reynosa, Tamps.	5	0	2	0	0	2	NC
Tapachula, Chis.	8 661	3 092	2 875	1 049	1 100	922	50.3
Tijuana, BC	20 765	5 509	7 382	2 264	2 289	2 464	36.9
Ciudades metropolitanas	14 291 203	3 568 530	3 725 500	1 190 008	1 223 778	1 222 892	11.6
Guadalajara, Jal.	2 600 886	685 151	695 835	218 961	224 010	225 880	16.0
México, DF	10 632 324	2 648 148	2 766 516	888 338	914 784	910 668	11.3
Monterrey, NL	953 651	215 954	245 608	76 611	78 504	80 919	5.6
Toluca, Méx.	104 342	19 277	17 541	6 098	6 480	5 425	-16.6
Centros regionales	1 541 773	405 809	430 418	134 969	142 711	140 458	17.9
Aguascalientes, Ags.	135 085	30 252	34 758	9 802	11 719	11 514	1.2
Bajío (León, Gto.)	376 678	111 618	110 038	35 917	37 455	34 206	26.5
Campeche, Camp.	114	0	53	0	0	0	211.8
Ciudad del Carmen, Camp.	38 130	10 241	10 452	3 579	3 247	3 836	13.7
Ciudad Obregón, Son.	4 216	1 369	1 097	626	350	389	0.0
Ciudad Victoria, Tamps.	0	0	0	0	0	0	NC
Colima, Col.	474	108	250	54	66	76	147.5
Culiacán, Sin.	18 425	3 345	4 363	1 053	1 505	1 498	13.2
Chihuahua, Chih.	75 004	18 504	21 121	6 631	7 068	6 800	10.3
Durango, Dgo.	20 451	4 142	5 629	1 241	1 675	1 463	10.1
Hermosillo, Son.	76 301	21 733	18 650	6 897	6 274	6 337	2.7
Los Mochis, Sin.	3 966	1 248	1 120	430	358	356	17.9
Minatitlán, Ver.	7 877	1 883	2 106	662	663	791	8.9
Morelia, Mich.	190 920	53 628	59 904	16 371	19 557	19 622	34.6
Oaxaca, Oax.	56 226	16 267	13 439	5 316	4 699	4 344	6.9
Puebla, Pue.	47 555	11 197	12 102	4 053	4 047	4 068	12.4
Querétaro, Qro.	146 093	37 994	41 753	13 671	13 321	14 632	20.2
San Luis Potosí, SLP	92 047	23 026	26 339	8 150	8 391	8 675	17.2
Tampico, Tamps.	41 760	10 523	10 792	3 818	3 761	3 537	5.7
Torreón, Coah.	52 938	11 888	12 132	4 105	4 096	3 823	-3.5
Uruapan, Mich.	13 365	3 104	3 647	919	1 390	1 178	16.0
Villahermosa, Tab.	62 050	14 854	15 786	5 103	5 428	5 485	13.7
Zacatecas, Zac.	82 076	18 885	24 887	6 571	7 641	7 828	28.9
Otros aeropuertos	18 112	3 785	3 755	1 335	1 192	1 240	-13.7

Nota: se considera llegada más salida de pasajeros de la aviación comercial regular.

^a Incluye pasajeros en vuelos chárter.

^b Cifras mensuales acumuladas.

Fuente: ASA. Dirección General Adjunta de Finanzas y Operación. Gerencia de Informática.

Evolución del movimiento de pasajeros por tipo de aeropuerto Enero de 2013 a agosto de 2014^P

Variación porcentual respecto al mismo mes del año anterior

Aeropuertos turísticos

Gráfica 2.39.1

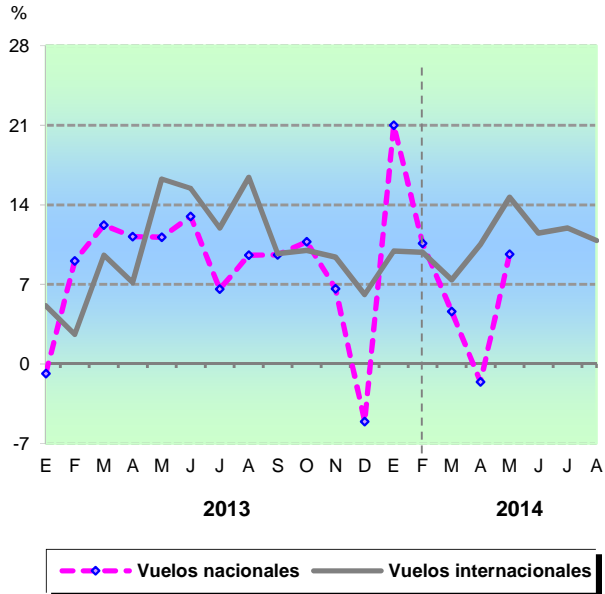

Aeropuertos metropolitanos

Gráfica 2.39.2

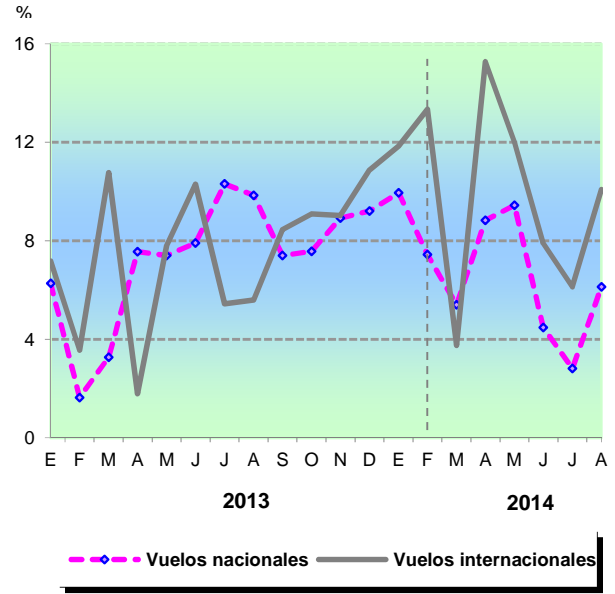

Aeropuertos regionales

Gráfica 2.39.3

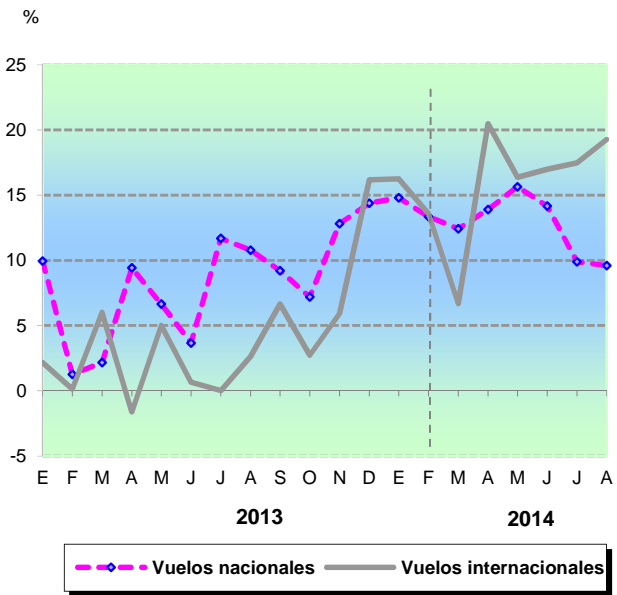

Aeropuertos fronterizos

Gráfica 2.39.4

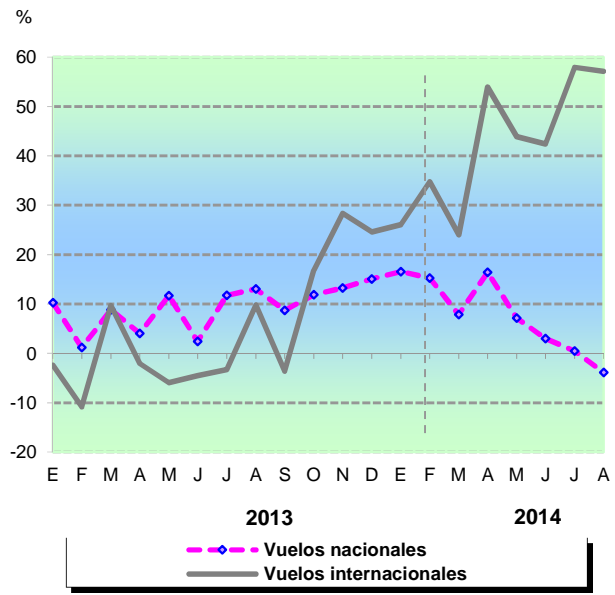

Fuente: cuadro 2.40 y base de datos del CIOR.

3. Empleo y seguridad social

- 3.1 Población de 14 años y más según sexo y condición de actividad por entidad federativa
4o. trimestre de 2013 al 2o. trimestre de 2014
Miles
- 3.2 Tasas específicas de participación económica según sexo y grupo de edad por entidad federativa
4o. trimestre de 2013 al 2o. trimestre de 2014
Por ciento
- 3.3 Población no económicamente activa según sexo y tipo de no actividad por entidad federativa
4o. trimestre de 2013 al 2o. trimestre de 2014
Miles
- 3.4 Población ocupada según entidad federativa por sexo y sector de actividad económica
4o. trimestre de 2013 al 2o. trimestre de 2014
Miles
- 3.5 Población ocupada según sexo y posición en la ocupación por entidad federativa
4o. trimestre de 2013 al 2o. trimestre de 2014
Miles
- 3.6 Población ocupada según sexo y nivel de ingresos por entidad federativa
4o. trimestre de 2013 al 2o. trimestre de 2014
Miles
- 3.7 Población ocupada según sexo y duración de la jornada de trabajo por entidad federativa
4o. trimestre de 2013 al 2o. trimestre de 2014
Miles
- 3.8 Población ocupada según sexo y prestaciones laborales por entidad federativa
4o. trimestre de 2013 al 2o. trimestre de 2014
Miles
- 3.9 Población ocupada según sexo y tamaño de la unidad económica por entidad federativa
4o. trimestre de 2013 al 2o. trimestre de 2014
Miles

- 3.10 Indicadores seleccionados de la población económicamente activa y de la población ocupada según sexo por entidad federativa
4o. trimestre de 2013 al 2o. trimestre de 2014
- 3.11 Trabajadores permanentes y eventuales urbanos registrados en el Instituto Mexicano del Seguro Social según delegación por división de actividad económica
Mayo a julio de 2014
Número de personas

Gráfica Estructura de los trabajadores permanentes y eventuales urbanos en el Instituto Mexicano del Seguro Social por división de actividad económica
3.11.1 Julio de 2013 y 2014
Por ciento
- 3.12 Patrones permanentes registrados en el Instituto Mexicano del Seguro Social según rango de número de trabajadores cotizantes por delegación
Diciembre de 2013 y abril a junio de 2014
- 3.13 Asegurados eventuales registrados en el Instituto Mexicano del Seguro Social por delegación
Diciembre de 2012, diciembre de 2013 y abril a julio de 2014
Número de personas
- 3.14 Trabajadores eventuales urbanos de la industria de la construcción registrados en el Instituto Mexicano del Seguro Social por delegación
Diciembre de 2012, diciembre de 2013 y abril a julio de 2014
Número de personas
- 3.15 Personal ocupado dependiente y no dependiente de la razón social en las empresas constructoras por entidad federativa
Anual de 2013, 1er. trimestre a julio de 2014
Número de personas
- 3.16 Horas trabajadas por el personal ocupado dependiente y no dependiente de la razón social en las empresas constructoras por entidad federativa
Anual de 2013, 1er. trimestre a julio de 2014
Miles de horas

- 3.17 Remuneraciones promedio del personal ocupado remunerado en las empresas constructoras por entidad federativa
Anual de 2013, 1er. trimestre a julio de 2014
Pesos constantes
- 3.18 Índice de personal ocupado en la actividad comercial al por mayor y al por menor por área urbana
Anual de 2013 y 1er. trimestre a julio de 2014
Base 2003 =100
- 3.19 Índice de remuneraciones reales totales del personal ocupado en la actividad comercial al por mayor y al por menor por área urbana
Anual de 2013 y 1er. trimestre a julio de 2014
Base 2003 =100
- 3.20 Personal ocupado por condición y clasificación de la mano de obra en los establecimientos manufactureros con programa IMMEX según entidades federativas seleccionadas
Anual de 2013 y 1er. trimestre a junio de 2014
Número de personas
- 3.21 Remuneraciones pagadas al personal ocupado por los establecimientos manufactureros con programa IMMEX según entidades federativas seleccionadas
Anual de 2013 y 1er. trimestre a junio de 2014
Miles de pesos
- 3.22 Horas y días trabajados por el personal ocupado en los establecimientos manufactureros con programa IMMEX según entidades federativas seleccionadas
Anual de 2013 y 1er. trimestre a junio de 2014

Población de 14 años y más según sexo y condición de actividad por entidad federativa
4o. trimestre de 2013 al 2o. trimestre de 2014
Miles

Cuadro 3.1
1a. parte

Entidad federativa	General														
	Población de 14 años y más			Población económicamente activa									Población no económicamente activa		
	2013		2014	Total			Ocupada			Desocupada			Total		
	4o. trim.	1er. trim.	2o. trim.	2013	2014		2013	2014		2013	2014		2013	2014	
			4o. trim.	1er. trim.	2o. trim.	4o. trim.	1er. trim.	2o. trim.	4o. trim.	1er. trim.	2o. trim.	4o. trim.	1er. trim.	2o. trim.	
Estados Unidos Mexicanos	88 326	88 596	88 948	52 676	51 791	52 084	50 243	49 306	49 545	2 432	2 485	2 539	35 650	36 805	36 863
Aguascalientes	921	923	932	542	529	535	511	495	504	32	34	31	379	394	397
Baja California	2 538	2 548	2 572	1 560	1 541	1 573	1 480	1 451	1 484	79	90	89	979	1 007	998
Baja California Sur	546	548	554	356	362	361	338	343	343	18	19	18	190	186	194
Campeche	662	666	665	405	400	402	396	389	390	8	10	13	258	266	263
Coahuila de Zaragoza	2 195	2 178	2 182	1 324	1 281	1 317	1 258	1 201	1 248	67	80	69	871	897	865
Colima	529	528	533	361	347	353	343	331	338	18	15	16	169	182	180
Chiapas	3 521	3 506	3 533	1 982	1 953	1 926	1 912	1 900	1 862	70	53	63	1 539	1 553	1 608
Chihuahua	2 694	2 696	2 713	1 535	1 517	1 543	1 467	1 443	1 494	68	74	49	1 159	1 179	1 170
Distrito Federal	7 199	7 186	7 159	4 439	4 305	4 328	4 200	4 038	4 032	240	266	296	2 759	2 881	2 831
Durango	1 270	1 271	1 271	735	718	716	694	678	673	41	40	43	535	553	555
Guanajuato	4 154	4 190	4 179	2 544	2 484	2 484	2 413	2 354	2 366	131	130	118	1 610	1 706	1 695
Guerrero	2 502	2 496	2 523	1 433	1 376	1 459	1 394	1 348	1 436	39	28	22	1 069	1 120	1 065
Hidalgo	2 059	2 066	2 076	1 211	1 178	1 215	1 152	1 125	1 166	60	53	50	848	888	860
Jalisco	5 768	5 777	5 803	3 549	3 491	3 479	3 369	3 312	3 306	180	179	173	2 220	2 287	2 324
México	12 361	12 498	12 582	7 322	7 338	7 363	6 952	6 911	6 880	370	426	483	5 039	5 161	5 219
Michoacán de Ocampo	3 279	3 297	3 315	1 954	1 896	1 936	1 869	1 834	1 875	85	62	62	1 325	1 401	1 379
Morelos	1 427	1 434	1 438	830	805	823	794	776	789	36	29	34	597	629	615
Nayarit	874	875	878	559	569	554	529	539	522	29	30	32	315	306	324
Nuevo León	3 818	3 806	3 818	2 305	2 223	2 302	2 196	2 100	2 173	109	123	129	1 513	1 584	1 516
Oaxaca	2 858	2 891	2 884	1 649	1 690	1 666	1 601	1 634	1 623	48	57	43	1 210	1 201	1 218
Puebla	4 452	4 460	4 464	2 682	2 650	2 647	2 582	2 542	2 541	100	108	107	1 770	1 810	1 817
Querétaro	1 437	1 443	1 465	766	756	771	718	719	725	49	37	46	671	687	694
Quintana Roo	1 113	1 111	1 124	737	729	742	706	693	708	31	35	34	376	383	382
San Luis Potosí	2 005	1 995	1 998	1 156	1 106	1 133	1 120	1 075	1 096	36	31	36	849	889	865
Sinaloa	2 201	2 217	2 215	1 335	1 324	1 286	1 272	1 260	1 211	63	64	75	866	892	929
Sonora	2 135	2 150	2 176	1 360	1 352	1 380	1 282	1 282	1 311	78	70	68	775	798	796
Tabasco	1 719	1 713	1 708	985	966	976	926	902	912	59	64	64	733	747	732
Tamaulipas	2 581	2 589	2 595	1 616	1 570	1 560	1 522	1 492	1 478	94	78	82	965	1 019	1 035
Tlaxcala	904	906	911	543	534	549	516	505	517	26	29	32	362	372	362
Veracruz de Ignacio de la Llave	5 916	5 946	5 980	3 262	3 236	3 114	3 142	3 122	3 000	119	114	114	2 655	2 711	2 865
Yucatán	1 571	1 562	1 574	1 009	974	981	983	951	958	25	24	23	562	588	593
Zacatecas	1 114	1 124	1 128	631	594	611	606	561	582	25	33	29	483	530	517

Población de 14 años y más según sexo y condición de actividad por entidad federativa
4o. trimestre de 2013 al 2o. trimestre de 2014
Miles

Cuadro 3.1
2a. parte

Entidad federativa	General									Hombres					
	Población no económicamente activa						Población de 14 años y más			Población económicamente activa					
	Disponibles			No disponibles						Total			Ocupada		
	2013	2014		2013	2014		2013	2014		2013	2014		2013	2014	
4o. trim.	1er. trim.	2o. trim.	4o. trim.	1er. trim.	2o. trim.	4o. trim.	1er. trim.	2o. trim.	4o. trim.	1er. trim.	2o. trim.	4o. trim.	1er. trim.	2o. trim.	
Estados Unidos Mexicanos	6 339	6 134	6 016	29 311	30 671	30 848	41 989	42 110	42 344	32 459	32 171	32 367	30 974	30 645	30 778
Aguascalientes	54	55	48	325	339	350	436	438	446	332	326	330	311	303	309
Baja California	172	165	177	807	842	821	1 261	1 269	1 287	948	945	957	893	885	901
Baja California Sur	25	25	20	165	161	173	275	275	280	218	218	220	206	207	210
Campeche	35	32	32	223	234	231	325	326	325	260	259	261	256	253	252
Coahuila de Zaragoza	130	118	132	741	778	733	1 074	1 058	1 054	824	804	824	789	753	782
Colima	48	42	39	121	140	141	255	254	259	206	201	203	196	191	194
Chiapas	264	244	179	1 275	1 309	1 429	1 704	1 702	1 693	1 409	1 415	1 374	1 366	1 379	1 329
Chihuahua	171	194	150	988	985	1 020	1 309	1 307	1 335	980	963	995	937	921	960
Distrito Federal	474	564	445	2 285	2 318	2 386	3 255	3 239	3 212	2 443	2 388	2 379	2 308	2 227	2 214
Durango	140	133	119	395	420	436	615	608	603	478	463	453	452	439	429
Guanajuato	361	348	361	1 248	1 358	1 334	1 937	1 950	1 948	1 526	1 519	1 505	1 452	1 441	1 434
Guerrero	90	81	65	979	1 038	999	1 164	1 178	1 198	865	857	912	843	841	899
Hidalgo	112	79	104	736	809	756	952	946	950	749	740	755	717	709	729
Jalisco	311	292	278	1 908	1 994	2 046	2 748	2 755	2 776	2 153	2 116	2 105	2 030	2 003	1 994
México	510	534	570	4 529	4 627	4 650	5 880	5 974	6 059	4 560	4 602	4 657	4 311	4 323	4 324
Michoacán de Ocampo	403	343	366	922	1 058	1 013	1 574	1 567	1 575	1 225	1 196	1 229	1 168	1 159	1 190
Morelos	126	113	107	472	516	508	659	666	670	481	474	493	459	457	468
Nayarit	75	77	89	240	229	235	419	418	425	334	338	338	315	321	317
Nuevo León	247	271	259	1 266	1 313	1 257	1 877	1 882	1 878	1 447	1 411	1 448	1 392	1 345	1 374
Oaxaca	272	257	211	938	944	1 008	1 328	1 335	1 343	985	1 006	1 011	955	967	981
Puebla	440	442	412	1 330	1 368	1 405	2 095	2 081	2 093	1 629	1 615	1 647	1 570	1 551	1 578
Querétaro	104	94	92	567	593	602	674	678	686	474	477	480	438	451	446
Quintana Roo	53	49	55	323	334	327	560	559	562	471	464	467	453	443	449
San Luis Potosí	141	137	133	708	752	732	959	951	955	736	706	719	714	687	696
Sinaloa	192	198	223	674	694	706	1 050	1 071	1 074	808	811	794	777	777	750
Sonora	151	160	162	624	638	634	1 053	1 059	1 078	817	815	824	772	782	786
Tabasco	137	133	142	596	614	590	836	833	829	648	638	647	610	597	608
Tamaulipas	198	173	155	767	845	881	1 259	1 255	1 252	978	968	956	928	923	914
Tlaxcala	88	85	86	274	287	276	424	425	426	325	320	328	311	304	310
Veracruz de Ignacio de la Llave	627	510	611	2 028	2 201	2 255	2 742	2 772	2 781	2 126	2 136	2 055	2 047	2 062	1 983
Yucatán	60	62	72	502	525	522	758	752	759	604	594	595	592	582	583
Zacatecas	129	121	126	354	408	391	529	528	535	422	387	405	406	364	387

Población de 14 años y más según sexo y condición de actividad por entidad federativa
4o. trimestre de 2013 al 2o. trimestre de 2014
Miles

Cuadro 3.1
3a. parte

Entidad federativa	Hombres											
	Población económicamente activa			Población no económicamente activa								
	Desocupada			Total			Disponible			No disponible		
	2013	2014		2013	2014		2013	2014		2013	2014	
	4o. trim.	1er. trim.	2o. trim.	4o. trim.	1er. trim.	2o. trim.	4o. trim.	1er. trim.	2o. trim.	4o. trim.	1er. trim.	2o. trim.
Estados Unidos Mexicanos	1 485	1 526	1 589	9 529	9 938	9 977	1 929	1 959	1 967	7 600	7 980	8 010
Aguascalientes	20	24	21	104	112	116	18	15	17	86	96	99
Baja California	54	59	56	313	324	330	78	72	78	235	253	253
Baja California Sur	12	11	10	58	58	60	9	11	6	49	46	54
Campeche	4	6	9	65	67	64	11	9	8	53	57	55
Coahuila de Zaragoza	36	51	43	250	254	229	42	45	47	208	209	182
Colima	10	10	9	49	53	55	16	14	14	33	39	42
Chiapas	43	36	45	296	287	319	77	55	60	219	232	259
Chihuahua	43	41	35	329	344	340	46	53	46	283	290	295
Distrito Federal	135	162	165	812	851	832	156	185	172	656	665	660
Durango	26	24	24	137	144	150	43	41	39	94	104	111
Guanajuato	74	78	71	411	431	444	99	116	119	312	315	325
Guerrero	22	16	13	299	321	287	28	23	20	272	298	267
Hidalgo	32	31	26	203	206	195	36	34	36	167	172	159
Jalisco	123	114	111	596	638	671	94	91	102	501	547	568
México	249	279	333	1 320	1 372	1 401	187	223	230	1 133	1 149	1 171
Michoacán de Ocampo	56	37	39	349	371	345	89	94	78	260	277	267
Morelos	22	17	25	178	192	177	42	38	33	136	154	144
Nayarit	18	17	21	86	79	87	24	24	29	62	56	57
Nuevo León	55	66	75	430	471	430	84	91	84	346	381	346
Oaxaca	30	39	29	342	329	333	78	72	61	264	258	271
Puebla	59	65	69	466	466	446	137	132	131	329	334	316
Querétaro	37	27	35	200	201	206	33	35	30	166	166	176
Quintana Roo	17	21	19	90	96	95	16	19	22	74	77	73
San Luis Potosí	22	19	22	223	245	236	44	41	41	179	204	195
Sinaloa	31	34	44	242	260	280	58	61	74	184	199	206
Sonora	45	34	38	236	244	254	60	56	65	176	188	189
Tabasco	38	41	39	188	195	182	43	42	41	145	154	141
Tamaulipas	50	45	42	281	287	296	69	58	53	212	230	243
Tlaxcala	15	16	18	99	105	98	25	28	26	75	77	73
Veracruz de Ignacio de la Llave	79	75	73	616	635	725	137	126	145	479	510	581
Yucatán	12	11	12	155	158	164	23	23	30	132	136	134
Zacatecas	16	23	18	107	141	129	28	32	31	79	109	98

Población de 14 años y más según sexo y condición de actividad por entidad federativa
4o. trimestre de 2013 al 2o. trimestre de 2014
Miles

Cuadro 3.1
4a. parte

Entidad federativa	Mujeres											
	Población de 14 años y más			Población económicamente activa								
				Total			Ocupada			Desocupada		
	2013	2014		2013	2014		2013	2014		2013	2014	
4o. trim.	1er. trim.	2o. trim.	4o. trim.	1er. trim.	2o. trim.	4o. trim.	1er. trim.	2o. trim.	4o. trim.	1er. trim.	2o. trim.	
Estados Unidos Mexicanos	46 338	46 486	46 604	20 217	19 619	19 718	19 269	18 660	18 767	947	959	950
Aguascalientes	486	485	487	211	202	205	199	192	195	11	10	11
Baja California	1 277	1 279	1 284	612	596	616	587	565	583	25	31	33
Baja California Sur	271	273	275	139	145	141	132	137	133	6	8	7
Campeche	338	340	341	145	141	142	140	137	137	4	4	4
Coahuila de Zaragoza	1 121	1 119	1 128	500	477	493	469	448	466	31	29	26
Colima	275	274	274	155	146	150	147	140	143	8	6	7
Chiapas	1 817	1 804	1 841	573	538	552	546	521	533	27	17	19
Chihuahua	1 385	1 389	1 378	555	554	548	531	521	534	24	33	14
Distrito Federal	3 944	3 947	3 947	1 996	1 916	1 948	1 891	1 812	1 818	105	105	131
Durango	655	663	668	257	254	263	242	239	244	15	16	19
Guanajuato	2 217	2 240	2 231	1 018	965	979	960	913	933	58	52	47
Guerrero	1 338	1 317	1 325	568	519	547	551	507	538	17	12	9
Hidalgo	1 107	1 120	1 126	462	438	460	434	416	437	28	22	23
Jalisco	3 020	3 023	3 027	1 396	1 375	1 374	1 340	1 309	1 312	57	66	62
México	6 481	6 524	6 524	2 762	2 736	2 706	2 642	2 589	2 556	121	147	150
Michoacán de Ocampo	1 706	1 730	1 741	729	700	707	701	675	685	28	26	22
Morelos	768	768	767	348	331	329	335	319	320	13	12	9
Nayarit	454	457	453	225	231	216	214	218	205	11	13	11
Nuevo León	1 941	1 924	1 940	858	811	854	803	755	800	55	57	55
Oaxaca	1 531	1 556	1 541	663	684	655	645	666	642	18	18	14
Puebla	2 357	2 379	2 371	1 053	1 035	1 000	1 013	991	962	41	43	38
Querétaro	763	765	779	292	279	291	280	269	280	12	10	11
Quintana Roo	553	552	562	266	265	275	252	250	260	14	15	15
San Luis Potosí	1 046	1 044	1 043	420	400	414	406	388	400	14	12	14
Sinaloa	1 151	1 146	1 141	527	513	492	495	483	462	32	30	30
Sonora	1 082	1 091	1 097	543	537	556	510	500	526	33	37	30
Tabasco	882	880	879	337	328	329	316	305	304	21	24	25
Tamaulipas	1 322	1 334	1 343	638	602	604	593	569	564	44	33	40
Tlaxcala	480	481	484	217	214	221	206	202	208	12	13	13
Veracruz de Ignacio de la Llave	3 175	3 175	3 199	1 135	1 100	1 059	1 095	1 060	1 018	40	39	41
Yucatán	813	810	815	405	381	386	392	368	374	13	12	11
Zacatecas	585	596	594	209	207	206	200	198	195	9	9	10

Población de 14 años y más según sexo y condición de actividad por entidad federativa
4o. trimestre de 2013 al 2o. trimestre de 2014
Miles

Cuadro 3.1
5a. parte y última

Entidad federativa	Mujeres								
	Población no económicamente activa								
	Total			Disponible			No disponible		
	2013	2014		2013	2014		2013	2014	
4o. trim.	1er. trim.	2o. trim.	4o. trim.	1er. trim.	2o. trim.	4o. trim.	1er. trim.	2o. trim.	
Estados Unidos Mexicanos	26 121	26 867	26 886	4 410	4 175	4 049	21 711	22 692	22 838
Aguascalientes	275	283	281	36	40	30	239	243	251
Baja California	665	683	668	93	94	100	572	589	569
Baja California Sur	132	129	134	16	14	15	116	115	119
Campeche	193	199	199	23	23	23	170	177	176
Coahuila de Zaragoza	621	642	635	88	73	85	533	569	550
Colima	120	128	124	32	27	25	88	101	99
Chiapas	1 243	1 266	1 289	187	189	119	1 057	1 077	1 170
Chihuahua	830	835	830	125	141	104	705	694	726
Distrito Federal	1 947	2 031	1 999	318	378	273	1 629	1 652	1 726
Durango	398	409	405	97	93	80	301	316	325
Guanajuato	1 198	1 275	1 251	263	232	242	936	1 043	1 009
Guerrero	770	798	778	63	58	45	707	740	733
Hidalgo	644	682	665	76	45	68	569	637	598
Jalisco	1 624	1 648	1 653	217	201	176	1 407	1 447	1 478
México	3 719	3 788	3 818	323	311	339	3 396	3 478	3 478
Michoacán de Ocampo	976	1 030	1 034	315	249	287	662	781	747
Morelos	420	437	438	84	75	74	336	362	364
Nayarit	229	226	237	52	53	59	178	173	178
Nuevo León	1 083	1 112	1 086	163	180	175	920	932	911
Oaxaca	868	871	886	193	185	149	674	686	737
Puebla	1 304	1 344	1 370	303	310	281	1 001	1 034	1 089
Querétaro	471	487	488	70	59	62	401	428	426
Quintana Roo	287	287	287	37	30	33	250	257	254
San Luis Potosí	626	644	629	97	96	92	529	548	537
Sinaloa	624	633	649	134	137	149	490	496	499
Sonora	539	554	542	92	104	97	448	450	444
Tabasco	545	552	550	94	92	101	451	460	450
Tamaulipas	684	731	739	129	116	101	555	616	638
Tlaxcala	263	267	263	63	57	60	200	210	203
Veracruz de Ignacio de la Llave	2 039	2 075	2 140	490	384	466	1 549	1 691	1 674
Yucatán	408	430	430	38	40	42	370	390	388
Zacatecas	376	389	388	101	90	96	275	299	292

Nota: en las encuestas en hogares -como es el caso de la ENOE-, los datos absolutos deben ajustarse con base en las proyecciones demográficas elaboradas por el Consejo Nacional de Población, cada vez que se disponga de éstas. La información aquí presentada corresponde a cifras ajustadas a las proyecciones que actualizó dicho organismo el pasado 16 de abril y sustituyen a las que se venían difundiendo con carácter provisional, estimadas con los resultados definitivos del Censo de Población y Vivienda de 2010 (del primer trimestre de 2010 al primero de 2013).

La suma de las cifras parciales puede no coincidir con el total debido al redondeo.

Fuente: INEGI. Encuesta Nacional de Ocupación y Empleo.

**Tasa específica de participación económica según sexo y grupo de edad
por entidad federativa
4o. trimestre de 2013 al 2o. trimestre de 2014**
Por ciento

Cuadro 3.2
1a. parte

Entidad federativa	General ^a																	
	Total			14 a 24 años			25 a 34 años			35 a 44 años			45 a 59 años			60 años y más		
	2013		2014	2013		2014	2013		2014	2013		2014	2013		2014	2013		2014
	4o. trim.	1er. trim.	2o. trim.	4o. trim.	1er. trim.	2o. trim.	4o. trim.	1er. trim.	2o. trim.	4o. trim.	1er. trim.	2o. trim.	4o. trim.	1er. trim.	2o. trim.	4o. trim.	1er. trim.	2o. trim.
Estados Unidos Mexicanos	59.6	58.5	58.6	43.8	41.9	42.1	74.4	73.2	73.4	76.0	74.8	74.8	69.0	68.5	68.5	34.4	33.4	33.7
Aguascalientes	58.9	57.3	57.4	43.4	41.1	40.8	76.2	73.9	75.8	75.3	74.3	75.0	67.6	67.9	66.9	29.6	26.7	27.4
Baja California	61.4	60.5	61.2	40.4	38.9	40.5	78.3	76.6	78.1	79.3	78.9	78.5	73.1	71.5	71.1	29.9	28.8	29.4
Baja California Sur	65.2	66.1	65.1	45.9	47.2	47.1	81.1	82.6	82.2	83.0	84.7	84.2	72.2	71.9	70.6	35.5	34.8	33.7
Campeche	61.1	60.0	60.5	42.9	41.5	41.7	73.9	73.9	74.9	78.6	75.1	75.3	71.6	69.7	70.4	38.0	40.9	38.5
Coahuila de Zaragoza	60.3	58.8	60.4	44.9	42.8	44.7	78.8	76.5	76.7	77.0	76.7	78.2	68.3	67.3	68.9	29.9	27.9	30.1
Colima	68.1	65.6	66.3	55.7	51.9	51.6	82.3	80.3	82.0	83.9	82.6	82.6	75.5	72.9	73.8	38.7	34.1	35.9
Chiapas	56.3	55.7	54.5	45.4	43.1	42.9	64.6	63.2	62.0	67.8	67.3	65.9	62.8	65.1	63.1	41.7	42.5	41.9
Chihuahua	57.0	56.3	56.9	38.7	36.7	36.6	75.1	73.0	75.5	76.0	76.4	75.3	66.0	67.0	67.1	25.8	24.2	26.9
Distrito Federal	61.7	59.9	60.5	40.0	37.5	37.9	81.6	78.6	79.2	82.7	81.7	81.0	73.5	73.0	74.9	30.8	29.9	30.2
Durango	57.9	56.5	56.3	44.7	41.8	41.6	74.0	72.7	73.0	70.9	71.8	71.9	67.4	66.8	65.8	33.3	30.4	31.1
Guanajuato	61.2	59.3	59.4	52.1	48.2	48.1	74.4	73.2	72.9	75.2	72.8	73.4	66.3	66.7	66.7	34.4	33.3	34.9
Guerrero	57.3	55.1	57.8	43.9	38.7	43.9	69.8	68.8	68.5	73.3	72.8	75.9	66.9	67.1	69.3	37.9	35.8	36.7
Hidalgo	58.8	57.0	58.6	40.3	40.7	40.9	71.0	69.5	70.3	75.3	70.8	72.0	68.3	65.6	67.0	40.2	38.1	42.4
Jalisco	61.5	60.4	60.0	49.7	46.7	46.1	77.8	77.3	76.4	78.4	74.9	75.3	67.4	69.2	68.4	31.6	31.3	31.1
México	59.2	58.7	58.5	39.2	38.9	39.5	74.4	73.6	73.7	75.6	74.8	74.1	70.6	69.8	69.8	33.1	32.3	31.9
Michoacán de Ocampo	59.6	57.5	58.4	45.8	44.4	46.2	73.2	72.2	72.1	73.0	69.7	71.1	70.1	68.4	67.7	37.5	36.3	37.3
Morelos	58.1	56.1	57.2	40.5	37.7	41.0	74.0	74.0	73.0	76.3	75.3	74.9	70.4	67.4	68.0	31.5	29.2	31.6
Nayarit	63.9	65.0	63.1	49.6	52.0	49.5	77.4	79.6	76.8	83.5	83.2	81.6	70.8	71.2	70.0	39.5	39.7	38.6
Nuevo León	60.4	58.4	60.3	47.6	43.4	45.9	77.5	74.6	76.8	75.8	75.6	75.6	68.9	67.7	69.2	29.5	26.3	29.1
Oaxaca	57.7	58.5	57.8	42.8	43.6	43.4	67.9	70.6	69.7	73.0	72.1	71.9	67.6	68.6	68.2	42.4	42.9	39.9
Puebla	60.2	59.4	59.3	47.3	44.0	44.1	72.8	72.5	72.9	74.7	75.0	73.7	71.2	70.5	70.3	36.3	37.4	37.9
Querétaro	53.3	52.4	52.6	38.1	36.7	36.5	68.6	65.8	66.8	69.0	68.5	69.9	62.8	61.9	60.8	23.7	24.1	23.7
Quintana Roo	66.2	65.6	66.0	49.2	46.7	48.3	78.1	77.9	78.5	81.2	80.7	80.0	72.0	72.5	73.4	42.3	39.7	39.7
San Luis Potosí	57.7	55.4	56.7	44.3	39.4	39.9	72.5	69.4	72.5	72.2	68.9	71.6	67.5	66.7	67.7	35.7	37.7	36.2
Sinaloa	60.6	59.7	58.1	43.8	43.5	41.3	75.7	75.6	73.6	80.2	78.5	77.1	70.0	68.5	67.1	35.5	33.6	33.3
Sonora	63.7	62.9	63.4	47.2	44.5	44.5	79.4	79.1	80.4	81.6	79.8	81.8	71.7	72.4	72.9	37.5	36.0	34.3
Tabasco	57.3	56.4	57.1	43.5	41.2	41.1	67.0	67.0	67.1	72.2	72.3	73.3	62.9	63.8	64.1	40.7	37.5	39.5
Tamaulipas	62.6	60.6	60.1	46.2	43.0	43.2	76.9	76.9	76.2	79.6	76.9	77.7	71.6	69.5	69.4	35.8	31.9	31.3
Tlaxcala	60.0	58.9	60.3	42.8	41.9	44.2	74.1	70.9	73.3	74.7	75.4	77.2	68.8	69.4	67.5	39.0	35.5	37.4
Veracruz de Ignacio de la Llave	55.1	54.4	52.1	38.4	38.7	35.7	69.5	67.2	65.8	71.2	70.7	69.0	64.1	63.3	61.2	33.7	33.9	32.8
Yucatán	64.2	62.4	62.3	47.4	45.7	43.9	78.0	77.5	78.0	82.0	79.9	79.1	74.2	70.9	72.4	41.7	38.9	39.8
Zacatecas	56.6	52.9	54.2	45.2	41.3	39.7	67.2	65.2	68.4	70.2	67.1	70.9	63.5	60.2	61.6	39.0	33.5	34.6

**Tasa específica de participación económica según sexo y grupo de edad
por entidad federativa
4o. trimestre de 2013 al 2o. trimestre de 2014**
Por ciento

Cuadro 3.2
2a. parte

Entidad federativa	Hombres ^a																	
	Total			14 a 24 años			25 a 34 años			35 a 44 años			45 a 59 años			60 años y más		
	2013		2014	2013		2014	2013		2014	2013		2014	2013		2014	2013		2014
	4o. trim.	1er. trim.	2o. trim.	4o. trim.	1er. trim.	2o. trim.	4o. trim.	1er. trim.	2o. trim.	4o. trim.	1er. trim.	2o. trim.	4o. trim.	1er. trim.	2o. trim.	4o. trim.	1er. trim.	2o. trim.
Estados Unidos Mexicanos	77.3	76.4	76.4	56.0	54.3	54.5	94.3	93.9	94.0	96.2	95.7	95.6	91.0	90.5	90.7	51.6	50.6	50.7
Aguascalientes	76.1	74.5	74.0	53.9	51.8	51.0	96.0	94.9	94.2	97.2	96.3	96.5	91.0	91.7	90.8	45.5	40.2	42.1
Baja California	75.2	74.4	74.3	48.6	46.1	47.3	93.9	93.9	94.1	95.2	95.5	95.3	90.2	88.4	85.9	44.2	42.6	44.3
Baja California Sur	79.0	79.1	78.6	56.4	57.2	59.0	95.2	95.3	94.6	95.8	96.7	96.1	89.5	89.3	87.7	47.2	45.5	45.4
Campeche	80.1	79.5	80.3	58.4	55.7	57.4	97.0	96.6	97.2	98.1	98.7	98.3	92.5	90.6	92.0	57.5	61.2	57.6
Coahuila de Zaragoza	76.7	76.0	78.2	55.2	55.4	59.0	96.2	94.9	97.0	96.5	96.5	98.0	90.3	89.8	91.3	45.1	41.4	43.2
Colima	80.8	79.0	78.6	64.4	61.9	59.3	96.0	95.0	95.8	96.7	96.3	95.2	92.4	89.7	90.2	52.2	48.9	50.3
Chiapas	82.7	83.1	81.2	67.1	66.0	64.1	95.9	97.0	95.9	97.2	98.1	96.2	92.7	94.1	93.3	67.7	70.1	68.2
Chihuahua	74.9	73.7	74.5	49.9	47.0	46.4	96.6	94.6	95.8	96.5	97.5	97.4	88.9	90.0	89.6	40.9	38.1	43.7
Distrito Federal	75.1	73.7	74.1	47.1	46.3	45.9	92.6	91.9	92.3	97.5	96.4	96.1	92.5	92.6	92.0	45.2	42.8	44.3
Durango	77.7	76.3	75.1	59.5	56.7	55.3	95.4	93.3	93.3	96.1	95.6	95.6	90.7	92.3	90.5	52.1	47.7	47.0
Guanajuato	78.8	77.9	77.2	64.5	62.0	60.5	93.5	93.7	93.7	95.7	96.9	94.2	89.2	86.8	88.6	51.8	53.6	53.5
Guerrero	74.3	72.8	76.1	60.1	52.9	60.2	88.3	89.7	90.9	90.0	91.0	92.3	84.7	87.2	89.9	53.3	53.1	54.0
Hidalgo	78.7	78.3	79.5	53.8	54.1	54.7	94.4	93.3	95.1	97.0	96.9	95.9	90.6	89.5	91.4	61.6	61.2	65.1
Jalisco	78.3	76.8	75.8	61.7	57.8	55.7	94.9	95.1	93.9	95.4	94.4	95.6	90.8	90.8	89.6	47.0	44.6	44.4
México	77.5	77.0	76.9	50.3	50.5	51.1	95.3	94.1	94.8	98.6	97.2	97.2	93.9	92.6	93.6	50.5	51.8	47.5
Michoacán de Ocampo	77.8	76.3	78.1	61.3	59.2	62.9	92.3	93.5	93.3	94.2	93.7	93.5	90.4	89.5	93.1	53.5	52.0	52.5
Morelos	73.0	71.1	73.6	50.9	48.1	52.6	93.1	92.0	91.5	94.0	94.6	94.0	88.1	87.5	88.6	44.7	40.4	47.7
Nayarit	77.1	75.0	77.1	56.1	51.7	54.7	96.4	95.6	96.4	96.8	96.0	96.4	92.6	91.9	92.1	42.7	38.5	43.1
Nuevo León	79.5	81.0	79.6	62.3	63.9	61.7	94.6	95.4	95.1	95.7	96.7	95.7	92.3	93.3	92.6	56.0	58.5	56.8
Oaxaca	74.2	75.3	75.2	55.7	58.3	57.5	89.8	90.6	90.6	91.3	90.9	91.1	86.0	87.0	88.1	60.3	60.8	58.5
Puebla	77.8	77.6	78.7	59.5	56.9	59.9	93.9	94.2	94.0	96.9	95.8	96.7	93.0	93.0	93.1	51.7	55.9	56.8
Querétaro	70.4	70.4	70.0	46.0	44.8	44.1	91.3	91.3	89.3	91.9	91.5	91.9	84.4	84.6	83.1	36.3	37.8	38.8
Quintana Roo	84.0	82.9	83.2	63.9	58.8	59.9	97.2	97.1	98.3	97.3	98.0	97.3	93.5	94.0	93.9	64.4	62.9	60.1
San Luis Potosí	76.7	74.2	75.3	54.9	51.3	51.4	94.9	90.2	94.0	95.3	92.8	93.3	92.6	89.8	91.5	56.5	57.9	56.6
Sinaloa	77.0	75.7	73.9	56.8	55.8	53.7	93.4	93.5	92.3	95.8	93.6	93.5	88.6	88.0	87.0	52.8	51.8	49.0
Sonora	77.6	77.0	76.4	56.0	53.3	54.9	95.9	94.5	94.5	95.3	96.0	95.1	89.5	89.7	90.0	53.1	52.0	47.6
Tabasco	77.5	76.6	78.1	59.1	55.9	56.6	91.6	92.9	93.8	94.7	95.1	95.7	86.4	87.7	88.9	57.8	54.7	59.4
Tamaulipas	77.7	77.1	76.3	55.1	54.6	53.4	95.1	96.8	96.2	97.3	95.6	94.9	89.4	89.0	89.4	51.8	46.1	47.6
Tlaxcala	76.6	75.2	76.9	53.9	53.1	55.9	93.5	92.2	94.7	95.2	95.4	96.2	88.4	88.1	88.5	58.5	52.2	53.7
Veracruz de Ignacio de la Llave	77.5	77.1	73.9	53.1	53.7	50.4	94.9	94.0	91.8	96.9	96.5	95.4	91.8	91.3	87.5	54.7	54.2	52.1
Yucatán	79.6	79.0	78.4	56.6	56.9	54.4	95.9	95.2	94.6	98.4	98.2	97.9	94.1	93.2	93.3	59.3	56.0	58.9
Zacatecas	79.8	73.3	75.9	65.0	59.6	57.7	93.0	88.6	93.6	95.3	88.5	92.6	88.4	81.9	86.7	63.0	52.5	55.3

Tasa específica de participación económica según sexo y grupo de edad por entidad federativa
4o. trimestre de 2013 al 2o. trimestre de 2014

Cuadro 3.2
 3a. parte y última

Por ciento

Entidad federativa	Mujeres ^a																	
	Total			14 a 24 años			25 a 34 años			35 a 44 años			45 a 59 años			60 años y más		
	2013		2014	2013		2014	2013		2014	2013		2014	2013		2014	2013		2014
	4o. trim.	1er. trim.	2o. trim.	4o. trim.	1er. trim.	2o. trim.	4o. trim.	1er. trim.	2o. trim.	4o. trim.	1er. trim.	2o. trim.	4o. trim.	1er. trim.	2o. trim.	4o. trim.	1er. trim.	2o. trim.
	43.6	42.2	42.3	31.6	29.3	29.4	56.4	54.8	55.2	58.2	56.6	56.7	49.8	49.2	49.0	20.2	19.1	19.4
Aguascalientes	43.4	41.7	42.2	32.9	30.0	30.0	58.9	55.7	59.2	56.3	55.0	56.1	47.5	47.9	46.5	16.8	16.1	15.7
Baja California	47.9	46.6	48.0	31.7	31.2	33.1	63.3	59.2	61.9	63.0	62.1	61.8	56.6	55.1	57.0	17.6	17.4	16.9
Baja California Sur	51.2	53.0	51.3	35.5	37.0	34.8	65.2	69.2	69.2	69.3	72.2	72.2	55.6	54.4	52.1	25.3	25.6	23.9
Campeche	42.8	41.4	41.6	26.4	26.5	25.4	52.6	52.2	52.6	61.2	54.4	55.2	51.3	49.9	50.6	19.9	22.3	21.7
Coahuila de Zaragoza	44.6	42.6	43.7	34.0	30.3	30.9	61.1	58.2	56.9	59.6	58.9	60.8	48.7	46.7	48.5	15.9	15.3	17.6
Colima	56.4	53.2	54.6	47.1	41.5	43.4	70.1	68.2	69.8	71.5	69.0	70.4	60.9	58.3	59.3	26.6	21.0	23.2
Chiapas	31.5	29.8	30.0	21.8	18.5	19.9	39.3	36.1	37.0	41.9	41.4	41.1	36.0	37.1	35.3	16.1	14.3	14.8
Chihuahua	40.1	39.9	39.8	27.4	26.3	26.5	55.0	54.2	56.5	55.9	56.0	53.3	45.5	45.8	46.0	12.6	11.5	11.9
Distrito Federal	50.6	48.6	49.4	33.1	29.2	30.5	72.3	67.1	67.6	70.1	69.6	69.1	58.5	58.1	61.3	21.1	20.7	20.8
Durango	39.3	38.3	39.4	29.6	26.9	28.0	53.2	53.3	54.7	50.0	52.0	53.3	46.4	44.1	43.7	15.5	15.2	16.5
Guanajuato	45.9	43.1	43.9	39.5	34.5	35.7	58.6	56.5	56.3	57.5	52.4	56.0	48.4	50.6	48.2	19.9	16.5	19.2
Guerrero	42.5	39.4	41.3	28.7	24.4	27.4	53.0	50.0	49.4	59.2	56.7	61.1	51.3	49.5	50.8	26.6	23.3	23.3
Hidalgo	41.8	39.1	40.9	28.1	29.0	28.6	50.6	50.0	51.1	57.8	49.7	52.7	49.2	45.1	46.4	22.2	18.3	22.1
Jalisco	46.2	45.5	45.4	37.7	35.6	36.6	61.4	60.7	60.4	63.4	57.9	57.2	47.1	49.8	49.6	19.2	20.6	19.9
México	42.6	41.9	41.5	28.0	26.7	26.9	55.5	55.4	54.7	56.0	55.4	53.9	50.1	49.5	48.3	18.6	16.3	19.2
Michoacán de Ocampo	42.8	40.5	40.6	31.3	29.9	29.5	55.7	53.3	54.2	54.8	49.8	53.2	50.1	48.6	44.0	23.1	22.7	23.5
Morelos	45.4	43.1	42.9	31.0	27.7	29.8	57.6	57.9	55.9	62.0	59.6	60.4	55.9	51.4	50.5	20.2	19.9	18.2
Nayarit	49.6	50.5	47.7	36.3	40.2	37.0	62.7	65.6	60.1	71.5	70.5	68.6	52.6	52.4	49.9	25.4	23.5	22.1
Nuevo León	44.2	42.2	44.0	38.5	34.1	36.4	57.6	53.6	58.0	57.1	57.1	55.9	46.9	45.6	47.8	18.3	15.5	16.7
Oaxaca	43.3	44.0	42.5	29.3	28.2	28.5	49.9	54.3	51.8	59.6	58.3	58.0	52.7	53.6	51.4	26.7	28.2	24.2
Puebla	44.7	43.5	42.2	34.4	30.9	28.0	55.4	54.2	54.9	55.6	57.4	54.8	52.9	52.0	51.3	24.1	23.1	22.5
Querétaro	38.3	36.4	37.3	30.7	29.0	29.6	47.8	43.8	47.5	49.3	48.5	50.0	44.3	41.6	41.0	13.8	13.0	11.9
Quintana Roo	48.2	48.0	48.9	33.5	33.7	36.5	58.0	59.5	59.0	65.1	62.9	62.4	52.1	51.5	53.3	20.4	17.4	19.6
San Luis Potosí	40.2	38.3	39.7	33.3	27.4	28.2	52.6	50.9	54.2	52.5	49.2	52.4	44.9	45.4	46.6	17.7	20.2	17.7
Sinaloa	45.8	44.8	43.1	32.1	31.2	28.4	59.2	59.8	57.2	65.8	64.6	62.1	52.6	50.1	49.2	20.3	17.5	18.5
Sonora	50.2	49.2	50.6	38.3	35.4	32.9	62.8	63.5	66.9	69.0	65.0	69.2	54.7	56.3	57.4	22.5	20.6	21.7
Tabasco	38.2	37.3	37.4	27.4	25.8	24.9	44.8	44.4	45.5	52.6	52.7	53.3	40.5	40.6	40.2	24.5	20.8	19.2
Tamaulipas	48.2	45.2	45.0	36.5	31.0	32.8	59.1	57.6	57.3	63.5	60.2	62.8	55.7	52.0	50.5	22.4	19.7	18.1
Tlaxcala	45.3	44.5	45.6	31.4	30.2	31.7	58.2	53.4	55.3	57.5	59.0	62.1	52.3	53.6	50.3	22.7	21.7	23.9
Veracruz de Ignacio de la Llave	35.8	34.6	33.1	24.4	24.2	21.6	47.6	43.1	42.8	48.0	48.0	46.2	41.7	40.7	40.0	17.7	18.0	17.1
Yucatán	49.8	47.0	47.3	37.9	34.4	33.0	61.2	61.0	62.8	67.2	63.2	61.7	56.5	51.9	54.9	26.5	23.2	21.9
Zacatecas	35.7	34.7	34.6	25.9	24.9	23.7	46.0	45.0	45.7	46.9	47.3	50.5	43.2	42.2	41.0	15.1	15.7	14.1

Nota: en las encuestas en hogares -como es el caso de la ENOE-, los datos absolutos deben ajustarse con base en las proyecciones demográficas elaboradas por el Consejo Nacional de Población, cada vez que se disponga de éstas. La información aquí presentada corresponde a cifras ajustadas a las proyecciones que actualizó dicho organismo el pasado 16 de abril y sustituyen a las que se venían difundiendo con carácter provisional, estimadas con los resultados definitivos del Censo de Población y Vivienda de 2010 (del primer trimestre de 2010 al primero de 2013).

^a Para cada grupo, respecto a la población total de 14 años y más.

Fuente: INEGI. Encuesta Nacional de Ocupación y Empleo. Tabulados básicos.

Población no económicamente activa según sexo y tipo de no actividad por entidad federativa
4o. trimestre de 2013 al 2o. trimestre de 2014
Miles

Cuadro 3.3
1a. parte

Entidad federativa	General														
	Estudiantes			Quehaceres domésticos			Pensionados y jubilados			Incapacitados permanentes			Otros no activos ^a		
	2013		2014	2013		2014	2013		2014	2013		2014	2013		2014
	4o. trim.	1er. trim.	2o. trim.	4o. trim.	1er. trim.	2o. trim.	4o. trim.	1er. trim.	2o. trim.	4o. trim.	1er. trim.	2o. trim.	4o. trim.	1er. trim.	2o. trim.
Estados Unidos Mexicanos	9 724	10 112	10 229	19 471	20 427	20 361	2 544	2 605	2 642	529	502	507	3 382	3 160	3 125
Aguascalientes	118	121	127	201	204	202	30	33	32	10	8	9	20	28	26
Baja California	327	335	332	491	503	501	81	82	84	20	18	18	60	69	65
Baja California Sur	61	61	65	92	89	90	18	17	18	2	2	2	17	17	18
Campeche	77	78	76	137	147	149	15	16	16	1	1	1	27	23	20
Coahuila de Zaragoza	232	241	239	467	485	470	108	103	103	14	12	7	50	56	46
Colima	45	49	51	83	97	95	17	17	17	2	3	2	22	15	14
Chiapas	343	376	404	987	1 018	1 008	33	34	39	13	7	11	163	119	146
Chihuahua	353	354	362	610	622	624	115	106	99	30	35	34	52	62	52
Distrito Federal	865	878	888	1 298	1 380	1 323	376	398	400	50	55	46	170	172	175
Durango	135	141	142	301	311	303	39	37	43	4	4	3	55	60	63
Guanajuato	361	398	404	959	1 020	1 017	77	88	90	12	9	10	200	190	174
Guerrero	252	279	260	519	606	574	38	34	31	34	21	31	226	180	169
Hidalgo	231	239	238	475	530	508	45	43	42	11	11	9	85	65	63
Jalisco	588	635	645	1 177	1 193	1 259	176	168	173	48	44	42	230	246	204
México	1 542	1 560	1 581	2 877	2 995	2 999	333	354	369	33	35	38	254	216	232
Michoacán de Ocampo	281	321	309	776	876	866	52	58	56	14	13	12	202	134	137
Morelos	175	183	175	299	330	321	47	54	52	6	7	7	70	55	60
Nayarit	85	78	82	167	164	172	26	27	25	6	6	6	30	30	39
Nuevo León	385	413	408	841	867	816	176	182	180	15	13	17	95	109	95
Oaxaca	280	268	280	601	602	629	44	49	45	23	26	31	262	256	233
Puebla	510	534	518	991	1 034	1 068	92	89	87	20	28	11	158	125	133
Querétaro	189	193	196	354	384	377	39	39	40	3	3	3	86	68	78
Quintana Roo	116	122	119	210	219	216	20	16	20	6	5	4	24	20	22
San Luis Potosí	226	234	240	471	488	482	51	51	51	8	13	15	92	102	78
Sinaloa	271	275	266	413	432	426	68	75	77	5	5	3	110	105	157
Sonora	230	246	248	346	357	342	74	71	80	6	8	6	119	117	121
Tabasco	178	182	182	418	417	428	29	29	29	26	22	22	83	97	71
Tamaulipas	256	268	279	517	554	562	87	90	92	20	13	17	85	94	85
Tlaxcala	106	112	108	194	196	197	15	18	15	5	5	4	41	42	38
Veracruz de Ignacio de la Llave	631	667	717	1 609	1 674	1 717	158	161	171	61	55	72	196	154	189
Yucatán	165	159	172	298	325	317	43	47	48	10	9	7	46	48	50
Zacatecas	108	111	117	293	308	305	20	19	18	9	6	4	53	86	72

Población no económicamente activa según sexo y tipo de no actividad por entidad federativa
4o. trimestre de 2013 al 2o. trimestre de 2014
Miles

Cuadro 3.3
2a. parte

Entidad federativa	Hombres														
	Estudiantes			Quehaceres domésticos			Pensionados y jubilados			Incapacitados permanentes			Otros no activos ^a		
	2013		2014	2013		2014	2013		2014	2013		2014	2013		2014
	4o. trim.	1er. trim.	2o. trim.	4o. trim.	1er. trim.	2o. trim.	4o. trim.	1er. trim.	2o. trim.	4o. trim.	1er. trim.	2o. trim.	4o. trim.	1er. trim.	2o. trim.
Estados Unidos Mexicanos	4 725	4 900	4 922	743	1 005	1 012	1 689	1 728	1 737	308	286	293	2 064	2 019	2 013
Aguascalientes	58	59	63	6	5	7	20	22	22	6	5	5	14	21	19
Baja California	169	176	174	35	32	42	55	54	54	13	14	11	40	49	48
Baja California Sur	29	29	30	6	6	6	12	12	12	1	1	1	10	9	11
Campeche	37	39	37	2	2	2	10	10	11	0	0	1	16	15	13
Coahuila de Zaragoza	115	112	105	16	26	21	76	71	73	8	7	4	35	39	26
Colima	22	24	25	4	8	9	10	11	11	1	1	1	11	10	10
Chiapas	164	177	189	12	10	8	18	20	23	8	3	5	93	77	94
Chihuahua	174	182	194	15	20	17	78	71	66	21	22	21	41	49	42
Distrito Federal	406	403	408	75	113	80	217	224	218	28	27	24	85	84	101
Durango	65	66	67	8	8	7	26	25	30	3	3	2	35	42	45
Guanajuato	169	179	195	46	59	66	53	64	60	10	7	8	134	122	114
Guerrero	108	136	117	14	34	32	22	18	17	18	13	20	138	120	100
Hidalgo	105	103	98	18	27	22	30	29	28	8	8	8	42	39	39
Jalisco	269	302	309	33	40	70	125	120	126	30	30	26	139	146	140
México	783	801	806	104	170	159	241	235	258	20	18	21	171	149	157
Michoacán de Ocampo	136	156	141	35	77	73	36	41	36	7	6	4	136	91	90
Morelos	84	91	82	16	28	21	29	33	30	4	4	4	45	35	40
Nayarit	40	36	38	6	7	6	15	15	14	3	3	3	21	19	25
Nuevo León	200	217	205	23	26	23	129	143	132	10	9	8	67	77	62
Oaxaca	134	122	132	31	29	35	26	31	29	15	17	18	136	131	120
Puebla	259	264	246	55	53	62	59	57	57	13	16	7	79	77	74
Querétaro	93	93	94	10	22	23	28	28	27	2	3	2	67	55	60
Quintana Roo	53	60	57	7	12	9	11	9	11	3	3	3	15	13	14
San Luis Potosí	114	115	116	13	21	25	34	32	33	4	6	8	59	71	53
Sinaloa	118	125	117	6	10	6	47	52	52	2	2	2	68	71	103
Sonora	107	115	115	2	5	6	53	51	57	3	4	3	70	69	73
Tabasco	88	91	89	12	15	16	19	20	18	13	12	12	55	58	47
Tamaulipas	135	131	141	28	31	30	58	63	61	11	6	10	49	56	53
Tlaxcala	53	55	52	9	8	10	10	12	10	2	3	3	25	27	24
Veracruz de Ignacio de la Llave	307	319	346	70	74	86	102	109	117	30	26	41	107	108	136
Yucatán	85	79	84	13	15	15	28	33	32	6	5	4	23	27	28
Zacatecas	45	46	48	10	15	16	13	12	12	3	3	3	36	65	50

Población no económicamente activa según sexo y tipo de no actividad por entidad federativa

Cuadro 3.3
3a. parte y última

4o. trimestre de 2013 al 2o. trimestre de 2014

Miles

Entidad federativa	Mujeres														
	Estudiantes			Quehaceres domésticos			Pensionados y jubilados			Incapacitados permanentes			Otros no activos ^a		
	2013		2014	2013		2014	2013		2014	2013		2014	2013		2014
	4o. trim.	1er. trim.	2o. trim.	4o. trim.	1er. trim.	2o. trim.	4o. trim.	1er. trim.	2o. trim.	4o. trim.	1er. trim.	2o. trim.	4o. trim.	1er. trim.	2o. trim.
Estados Unidos Mexicanos	4 999	5 212	5 308	18 728	19 421	19 349	855	877	904	221	216	214	1 318	1 141	1 111
Aguascalientes	60	61	65	195	199	195	10	11	10	5	4	4	6	7	7
Baja California	158	160	157	456	471	459	26	27	30	6	4	7	19	20	16
Baja California Sur	32	32	35	86	83	84	6	5	7	1	1	1	8	7	7
Campeche	40	39	39	135	145	146	6	6	5	1	1	0	12	8	7
Coahuila de Zaragoza	117	129	134	451	459	449	33	32	29	6	4	3	15	17	20
Colima	23	26	26	79	90	87	7	6	6	1	1	1	10	6	5
Chiapas	179	199	215	975	1 008	1 000	15	14	16	5	3	6	70	42	52
Chihuahua	179	172	168	594	602	606	37	35	33	9	13	13	11	13	10
Distrito Federal	459	475	480	1 223	1 267	1 242	159	173	182	22	28	21	85	88	74
Durango	71	75	76	293	303	296	12	12	13	2	1	1	20	18	18
Guanajuato	192	219	209	913	961	951	24	24	29	2	2	2	66	69	59
Guerrero	144	143	142	505	572	542	16	16	14	16	8	11	88	59	69
Hidalgo	126	136	139	457	502	486	15	14	14	3	3	2	43	27	24
Jalisco	319	333	336	1 144	1 153	1 189	50	49	47	19	14	17	92	99	64
México	758	760	775	2 773	2 826	2 840	92	119	110	13	17	17	83	68	76
Michoacán de Ocampo	146	164	168	740	799	793	17	17	19	7	7	8	66	43	46
Morelos	91	92	92	284	302	300	18	21	22	2	3	4	25	19	20
Nayarit	45	43	44	161	158	165	11	11	11	3	3	2	9	12	14
Nuevo León	185	195	204	818	841	793	47	40	48	5	4	8	28	32	32
Oaxaca	146	147	148	570	573	594	17	18	16	9	10	13	126	125	113
Puebla	250	270	272	935	981	1 006	34	32	30	7	13	4	78	48	59
Querétaro	96	100	102	345	361	354	11	12	13	1	1	1	18	13	19
Quintana Roo	63	62	62	203	208	207	9	8	9	3	2	2	8	7	7
San Luis Potosí	112	120	123	459	467	456	17	19	18	5	7	7	33	31	25
Sinaloa	153	150	149	406	423	420	21	23	25	2	2	1	42	34	54
Sonora	122	131	132	343	352	336	21	20	23	3	4	2	49	48	48
Tabasco	89	92	93	405	402	412	10	9	11	13	10	11	28	39	24
Tamaulipas	122	137	138	489	522	532	29	27	31	9	7	7	36	38	31
Tlaxcala	53	57	56	186	187	187	5	6	5	3	2	1	16	15	14
Veracruz de Ignacio de la Llave	324	348	370	1 539	1 600	1 631	57	52	55	30	29	31	89	46	52
Yucatán	80	80	88	285	310	301	15	14	16	4	4	3	23	21	22
Zacatecas	63	65	69	283	293	289	7	8	6	2	3	2	16	21	22

Nota: en las encuestas en hogares -como es el caso de la ENOE-, los datos absolutos deben ajustarse con base en las proyecciones demográficas elaboradas por el Consejo Nacional de Población, cada vez que se disponga de éstas. La información aquí presentada corresponde a cifras ajustadas a las proyecciones que actualizó dicho organismo el pasado 16 de abril y sustituyen a las que se venían difundiendo con carácter provisional, estimadas con los resultados definitivos del Censo de Población y Vivienda de 2010 (del primer trimestre de 2010 al primero de 2013).

La suma de las cifras parciales puede no coincidir con el total debido al redondeo.

^a Incluye a los no activos económicos no clasificables en categorías anteriores y al no especificado.

Fuente: INEGI. Encuesta Nacional de Ocupación y Empleo.

Población ocupada según entidad federativa por sexo y sector de actividad económica
D 4o. trimestre de 2013 al 2o. trimestre de 2014
Miles

Cuadro 3.4
1a. parte

Sexo y actividad económica	Estados Unidos Mexicanos	Aguascalientes	Baja California	Baja California Sur	Campeche	Coahuila de Zaragoza	Colima	Chiapas	Chihuahua
4o. trimestre de 2013									
General									
Total	50 243	511	1 480	338	396	1 258	343	1 912	1 467
Agricultura, ganadería, silvicultura, caza y pesca	6 979	31	63	31	71	53	35	774	146
Industria extractiva y de la electricidad	442	4	14	8	11	21	5	8	30
Industria manufacturera	7 952	114	334	25	39	324	29	135	394
Construcción	3 656	32	96	32	43	102	26	132	107
Comercio	9 882	98	309	63	65	236	67	305	255
Restaurantes y servicios de alojamiento	3 431	37	103	46	26	81	33	103	77
Transporte, comunicaciones, correo y almacenamiento	2 466	24	58	11	19	58	25	67	50
Servicios ^a	12 764	139	380	96	92	326	95	304	314
Gobierno y organismos internacionales	2 383	32	51	24	30	47	23	80	63
No especificado	287	0	74	1	1	9	4	4	32
Hombres									
Total	30 974	311	893	206	256	789	196	1 366	937
Agricultura, ganadería, silvicultura, caza y pesca	6 153	29	49	26	68	51	31	732	134
Industria extractiva y de la electricidad	370	3	11	7	8	18	4	7	26
Industria manufacturera	5 004	77	192	15	21	228	17	72	242
Construcción	3 548	30	94	30	41	99	25	129	102
Comercio	4 778	52	166	32	30	116	30	126	138
Restaurantes y servicios de alojamiento	1 378	15	57	24	10	36	9	40	39
Transporte, comunicaciones, correo y almacenamiento	2 189	22	47	9	17	51	21	64	43
Servicios ^a	5 882	64	191	47	42	157	41	140	151
Gobierno y organismos internacionales	1 478	18	32	15	18	27	15	53	42
No especificado	194	0	54	1	1	5	2	2	20
Mujeres									
Total	19 269	199	587	132	140	469	147	546	531
Agricultura, ganadería, silvicultura, caza y pesca	826	2	14	5	3	2	4	42	12
Industria extractiva y de la electricidad	72	0	3	2	3	3	1	1	4
Industria manufacturera	2 949	36	142	10	18	96	12	63	152
Construcción	108	2	1	2	2	4	2	3	5
Comercio	5 104	46	142	31	35	120	37	179	117
Restaurantes y servicios de alojamiento	2 053	21	46	22	16	45	24	63	38
Transporte, comunicaciones, correo y almacenamiento	276	2	11	2	1	7	5	3	7
Servicios ^a	6 882	76	189	49	50	169	53	164	163
Gobierno y organismos internacionales	905	14	18	9	12	20	8	27	22
No especificado	93	0	19	0	1	4	2	2	12

(Continúa)

Población ocupada según entidad federativa por sexo y sector de actividad económica
4o. trimestre de 2013 al 2o. trimestre de 2014
Miles

Cuadro 3.4
1a. parte

Sexo y actividad económica	Estados Unidos Mexicanos	Aguascalientes	Baja California	Baja California Sur	Campeche	Coahuila de Zaragoza	Colima	Chiapas	Chihuahua
1er. trimestre de 2014									
General									
Total	49 306	495	1 451	343	389	1 201	331	1 900	1 443
Agricultura, ganadería, silvicultura, caza y pesca	6 661	27	64	38	73	49	38	757	130
Industria extractiva y de la electricidad	441	4	12	7	11	20	4	8	33
Industria manufacturera	7 895	116	359	25	37	322	28	140	397
Construcción	3 621	33	91	31	39	99	27	133	90
Comercio	9 606	97	293	64	65	232	60	288	245
Restaurantes y servicios de alojamiento	3 512	33	90	47	26	57	30	106	68
Transporte, comunicaciones, correo y almacenamiento	2 446	21	62	15	17	61	24	62	54
Servicios ^a	12 527	132	368	94	90	304	91	319	334
Gobierno y organismos internacionales	2 330	32	44	24	30	48	25	83	70
No especificado	267	1	68	0	1	9	4	6	21
Hombres									
Total	30 645	303	885	207	253	753	191	1 379	921
Agricultura, ganadería, silvicultura, caza y pesca	5 967	26	48	28	71	46	33	730	123
Industria extractiva y de la electricidad	373	3	11	5	9	17	3	7	29
Industria manufacturera	5 040	79	209	15	20	225	17	77	239
Construcción	3 495	30	87	29	37	94	26	131	87
Comercio	4 731	51	164	32	29	112	27	129	136
Restaurantes y servicios de alojamiento	1 406	14	50	23	11	21	9	38	32
Transporte, comunicaciones, correo y almacenamiento	2 180	18	52	13	15	54	19	61	48
Servicios ^a	5 835	61	189	45	43	151	40	149	168
Gobierno y organismos internacionales	1 426	20	26	16	18	27	16	53	46
No especificado	192	1	51	0	0	6	2	4	14
Mujeres									
Total	18 660	192	565	137	137	448	140	521	521
Agricultura, ganadería, silvicultura, caza y pesca	694	2	16	9	2	3	5	26	7
Industria extractiva y de la electricidad	68	1	2	2	3	4	1	1	4
Industria manufacturera	2 855	37	150	10	17	97	12	62	158
Construcción	126	2	4	2	2	5	1	2	3
Comercio	4 874	46	129	32	35	120	33	159	109
Restaurantes y servicios de alojamiento	2 106	19	40	23	15	36	21	68	37
Transporte, comunicaciones, correo y almacenamiento	267	2	10	2	1	7	5	1	6
Servicios ^a	6 692	70	179	49	47	153	51	171	167
Gobierno y organismos internacionales	904	12	18	9	13	20	9	29	24
No especificado	75	0	17	0	0	3	2	1	7

(Continúa)

Población ocupada según entidad federativa por sexo y sector de actividad económica
4o. trimestre de 2013 al 2o. trimestre de 2014
Miles

Cuadro 3.4
1a. parte

Sexo y actividad económica	Estados Unidos Mexicanos	Aguascalientes	Baja California	Baja California Sur	Campeche	Coahuila de Zaragoza	Colima	Chiapas	Chihuahua
2o. trimestre de 2014									
General									
Total	41 890	0	1	0	0	1	0	2	1
Agricultura, ganadería, silvicultura, caza y pesca	5 592	0	0	0	0	0	0	0	0
Industria extractiva y de la electricidad	330	0	0	0	0	0	0	0	0
Industria manufacturera	6 403	0	0	0	0	0	0	0	0
Construcción	3 185	0	0	0	0	0	0	0	0
Comercio	8 188	0	1	0	0	1	0	1	1
Restaurantes y servicios de alojamiento	3 027	0	0	0	0	0	0	0	0
Transporte, comunicaciones, correo y almacenamiento	2 084	0	0	0	0	0	0	1	0
Servicios ^a	10 886	0	0	0	0	0	0	0	0
Gobierno y organismos internacionales	2 029	0	0	0	0	0	0	0	0
No especificado	167	0	0	0	0	0	0	0	0
Hombres									
Total	30 778	309	901	210	252	782	194	1 329	960
Agricultura, ganadería, silvicultura, caza y pesca	6 075	27	47	33	73	55	35	702	123
Industria extractiva y de la electricidad	367	3	7	6	8	15	3	7	34
Industria manufacturera	5 024	80	219	14	17	243	17	76	255
Construcción	3 583	31	84	30	40	90	25	111	110
Comercio	4 669	54	164	32	30	106	28	137	137
Restaurantes y servicios de alojamiento	1 419	12	61	25	10	26	9	33	33
Transporte, comunicaciones, correo y almacenamiento	2 129	20	52	12	15	60	21	61	51
Servicios ^a	5 829	63	189	43	40	153	37	144	156
Gobierno y organismos internacionales	1 494	19	29	14	19	27	16	55	39
No especificado	190	1	50	1	0	5	3	2	21
Mujeres									
Total	18 767	195	583	133	137	466	143	533	534
Agricultura, ganadería, silvicultura, caza y pesca	698	2	14	7	3	5	6	41	9
Industria extractiva y de la electricidad	62	0	3	2	2	3	1	1	3
Industria manufacturera	2 844	35	153	8	16	98	12	68	153
Construcción	142	2	2	2	2	5	1	2	4
Comercio	4 886	47	141	31	36	111	35	157	126
Restaurantes y servicios de alojamiento	2 090	19	49	24	14	46	22	64	34
Transporte, comunicaciones, correo y almacenamiento	285	3	10	2	2	7	5	2	8
Servicios ^a	6 786	74	179	50	50	170	51	168	163
Gobierno y organismos internacionales	885	13	17	8	12	19	9	28	25
No especificado	89	0	15	0	0	2	1	1	8

Población ocupada según entidad federativa por sexo y sector de actividad económica
4o. trimestre de 2013 al 2o. trimestre de 2014
Miles

Cuadro 3.4
2a. parte

Sexo y actividad económica	Distrito Federal	Durango	Guana-juato	Guerrero	Hidalgo	Jalisco	México	Michoa-cán de Ocampo	Morelos
4o. trimestre de 2013									
General									
Total	4 200	694	2 413	1 394	1 152	3 369	6 952	1 869	794
Agricultura, ganadería, silvicultura, caza y pesca	20	126	306	428	246	319	297	463	88
Industria extractiva y de la electricidad	10	13	14	8	10	13	22	7	4
Industria manufacturera	475	107	591	117	153	626	1 273	264	96
Construcción	199	46	167	90	94	223	616	114	66
Comercio	900	138	484	224	204	757	1 527	368	166
Restaurantes y servicios de alojamiento	325	37	147	120	68	255	416	133	67
Transporte, comunicaciones, correo y almacenamiento	318	32	66	50	47	131	521	62	39
Servicios ^a	1 586	153	562	283	275	910	1 902	381	223
Gobierno y organismos	348	37	68	74	55	117	371	68	43
No especificado	18	5	9	1	0	19	8	9	1
Hombres									
Total	2 308	452	1 452	843	717	2 030	4 311	1 168	459
Agricultura, ganadería, silvicultura, caza y pesca	14	122	270	352	211	289	258	417	81
Industria extractiva y de la electricidad	5	12	12	7	6	9	22	7	3
Industria manufacturera	287	75	384	53	94	385	877	171	58
Construcción	187	45	161	88	92	218	604	113	64
Comercio	458	57	231	90	101	384	760	156	74
Restaurantes y servicios de alojamiento	146	11	54	40	26	102	169	49	21
Transporte, comunicaciones, correo y almacenamiento	266	29	60	48	45	108	480	56	37
Servicios ^a	733	75	238	120	111	442	904	154	92
Gobierno y organismos	197	23	39	44	32	80	232	38	27
No especificado	16	4	4	1	0	12	4	7	1
Mujeres									
Total	1 891	242	960	551	434	1 340	2 642	701	335
Agricultura, ganadería, silvicultura, caza y pesca	6	4	36	76	35	30	39	46	7
Industria extractiva y de la electricidad	5	1	2	1	4	4	0	0	0
Industria manufacturera	188	33	207	64	59	241	396	94	38
Construcción	12	1	5	2	3	5	12	1	1
Comercio	443	81	253	134	103	373	767	212	92
Restaurantes y servicios de alojamiento	179	26	92	80	42	152	247	84	46
Transporte, comunicaciones, correo y almacenamiento	52	3	6	2	2	23	41	5	3
Servicios ^a	853	78	324	163	164	468	998	227	131
Gobierno y organismos internacionales	151	14	29	29	23	37	139	30	16
No especificado	3	1	5	0	0	6	3	2	0

(Continúa)

Población ocupada según entidad federativa por sexo y sector de actividad económica
4o. trimestre de 2013 al 2o. trimestre de 2014
Miles

Cuadro 3.4
2a. parte

Sexo y actividad económica	Distrito Federal	Durango	Guana-juato	Guerrero	Hidalgo	Jalisco	México	Michoa-cán de Ocampo	Morelos
1er. trimestre de 2014									
General									
Total	4 038	678	2 354	1 348	1 125	3 312	6 911	1 834	776
Agricultura, ganadería, silvicultura, caza y pesca	15	110	241	361	227	311	291	428	78
Industria extractiva y de la electricidad	19	13	14	6	10	13	25	7	3
Industria manufacturera	451	113	581	138	156	623	1 277	244	88
Construcción	214	52	181	96	91	231	520	131	67
Comercio	816	133	495	225	204	728	1 501	391	163
Restaurantes y servicios de alojamiento	342	36	160	128	73	254	501	134	68
Transporte, comunicaciones, correo y almacenamiento	313	31	67	60	47	126	503	68	43
Servicios ^a	1 535	151	541	267	263	892	1 875	364	224
Gobierno y organismos	318	37	67	66	53	119	393	64	40
No especificado	14	2	7	2	2	15	27	3	1
Hombres									
Total	2 227	439	1 441	841	709	2 003	4 323	1 159	457
Agricultura, ganadería, silvicultura, caza y pesca	13	106	222	324	208	283	275	382	70
Industria extractiva y de la electricidad	11	12	13	5	7	9	23	7	3
Industria manufacturera	282	78	388	67	94	407	881	157	55
Construcción	202	50	172	94	88	227	505	129	66
Comercio	430	57	245	88	93	360	786	186	76
Restaurantes y servicios de alojamiento	146	11	62	47	24	98	217	45	23
Transporte, comunicaciones, correo y almacenamiento	262	29	61	58	44	111	454	59	39
Servicios ^a	701	72	239	116	116	421	912	156	97
Gobierno y organismos	167	23	36	41	33	75	248	37	26
No especificado	11	2	3	1	2	9	23	2	1
Mujeres									
Total	1 812	239	913	507	416	1 309	2 589	675	319
Agricultura, ganadería, silvicultura, caza y pesca	2	4	19	38	18	27	16	46	8
Industria extractiva y de la electricidad	8	1	2	1	3	4	2	0	0
Industria manufacturera	170	35	193	71	62	215	396	87	33
Construcción	12	2	8	1	3	4	14	2	1
Comercio	386	75	250	137	111	368	715	205	87
Restaurantes y servicios de alojamiento	196	25	98	81	49	155	284	89	45
Transporte, comunicaciones, correo y almacenamiento	51	3	6	2	3	15	49	8	4
Servicios ^a	834	79	302	151	147	471	963	208	127
Gobierno y organismos	151	14	31	25	20	43	146	27	14
No especificado	3	1	3	0	0	7	4	2	0

(Continúa)

Población ocupada según entidad federativa por sexo y sector de actividad económica
4o. trimestre de 2013 al 2o. trimestre de 2014
Miles

Cuadro 3.4
2a. parte

Sexo y actividad económica	Distrito Federal	Durango	Guana-juato	Guerrero	Hidalgo	Jalisco	México	Michoa-cán de Ocampo	Morelos
2o. trimestre de 2014									
General									
Total	4 032	673	2 366	1 436	1 166	3 306	6 880	1 875	789
Agricultura, ganadería, silvicultura, caza y pesca	20	108	265	426	263	322	312	480	91
Industria extractiva y de la electricidad	15	13	13	16	10	13	20	10	4
Industria manufacturera	435	111	567	134	151	606	1 207	243	87
Construcción	213	52	184	100	85	247	601	131	68
Comercio	857	127	476	236	198	712	1 499	372	160
Restaurantes y servicios de alojamiento	315	37	167	134	83	223	475	134	74
Transporte, comunicaciones, correo y almacenamiento	305	31	71	53	44	124	495	70	37
Servicios ^a	1 537	156	551	271	262	921	1 821	369	224
Gobierno y organismos	317	37	66	65	65	123	432	61	43
No especificado	18	2	7	1	4	14	19	4	1
Hombres									
Total	2 214	429	1 434	899	729	1 994	4 324	1 190	468
Agricultura, ganadería, silvicultura, caza y pesca	15	103	235	373	231	292	280	430	83
Industria extractiva y de la electricidad	10	11	12	11	8	11	19	10	3
Industria manufacturera	282	78	395	61	95	376	827	150	56
Construcción	197	51	174	99	81	237	579	127	66
Comercio	456	53	222	97	90	352	769	169	77
Restaurantes y servicios de alojamiento	138	11	62	46	27	89	225	46	25
Transporte, comunicaciones, correo y almacenamiento	241	29	64	51	40	112	443	64	33
Servicios ^a	684	69	231	119	112	439	870	157	99
Gobierno y organismos	184	24	36	41	42	78	299	35	26
No especificado	7	1	3	1	3	9	14	3	1
Mujeres									
Total	1 818	244	933	538	437	1 312	2 556	685	320
Agricultura, ganadería, silvicultura, caza y pesca	4	5	30	53	32	30	31	50	7
Industria extractiva y de la electricidad	5	2	1	5	2	2	1	0	1
Industria manufacturera	153	33	172	73	56	230	381	93	31
Construcción	16	1	9	1	4	10	22	3	2
Comercio	401	74	253	140	108	360	729	204	83
Restaurantes y servicios de alojamiento	177	26	105	88	57	134	250	88	49
Transporte, comunicaciones, correo y almacenamiento	65	2	7	2	3	13	52	6	4
Servicios ^a	853	87	320	152	151	483	952	213	125
Gobierno y organismos	133	14	30	24	23	45	133	27	17
No especificado	11	1	5	0	1	6	4	1	0

Población ocupada según entidad federativa por sexo y sector de actividad económica

Cuadro 3.4

3a. parte

4o. trimestre de 2013 al 2o. trimestre de 2014

Miles

Sexo y actividad económica	Nayarit	Nuevo León	Oaxaca	Puebla	Querétaro	Quintana Roo	San Luis Potosí	Sinaloa
4o. trimestre de 2013								
General								
Total	529	2 196	1 601	2 582	718	706	1 120	1 272
Agricultura, ganadería, silvicultura, caza y pesca	100	42	552	701	47	49	207	251
Industria extractiva y de la electricidad	3	15	7	9	5	4	12	11
Industria manufacturera	36	528	179	376	155	37	201	121
Construcción	33	191	96	139	74	56	78	92
Comercio	106	435	249	514	126	139	202	267
Restaurantes y servicios de alojamiento	63	123	111	133	46	134	78	88
Transporte, comunicaciones, correo y almacenamiento	19	140	56	96	41	44	42	50
Servicios ^a	132	639	272	541	194	193	244	318
Gobierno y organismos internacionales	38	73	77	64	30	47	49	66
No especificado	1	10	2	8	1	2	5	9
Hombres								
Total	315	1 392	955	1 570	438	453	714	777
Agricultura, ganadería, silvicultura, caza y pesca	94	39	451	555	42	46	189	207
Industria extractiva y de la electricidad	2	12	6	8	4	3	11	9
Industria manufacturera	19	386	64	223	101	25	129	70
Construcción	32	181	94	135	71	53	76	87
Comercio	44	229	94	234	64	70	95	126
Restaurantes y servicios de alojamiento	25	52	24	56	14	81	26	38
Transporte, comunicaciones, correo y almacenamiento	16	120	51	86	35	39	38	44
Servicios ^a	61	323	119	223	88	105	112	149
Gobierno y organismos internacionales	21	45	49	45	19	29	34	42
No especificado	1	6	2	5	0	2	4	5
Mujeres								
Total	214	803	645	1 013	280	252	406	495
Agricultura, ganadería, silvicultura, caza y pesca	6	3	101	146	5	3	18	44
Industria extractiva y de la electricidad	0	3	1	2	1	1	1	2
Industria manufacturera	17	142	115	153	53	12	72	51
Construcción	1	10	2	4	3	3	3	4
Comercio	62	206	154	281	62	69	107	141
Restaurantes y servicios de alojamiento	37	71	87	77	32	53	52	50
Transporte, comunicaciones, correo y almacenamiento	3	20	5	10	6	5	4	6
Servicios ^a	71	316	153	318	106	88	132	168
Gobierno y organismos internacionales	17	29	27	19	11	18	15	24
No especificado	0	4	0	3	0	1	2	4

(Continúa)

Población ocupada según entidad federativa por sexo y sector de actividad económica

Cuadro 3.4
3a. parte

4o. trimestre de 2013 al 2o. trimestre de 2014

Miles

Sexo y actividad económica	Nayarit	Nuevo León	Oaxaca	Puebla	Querétaro	Quintana Roo	San Luis Potosí	Sinaloa
1er. trimestre de 2014								
General								
Total	539	2 100	1 634	2 542	719	693	1 075	1 260
Agricultura, ganadería, silvicultura, caza y pesca	107	43	532	645	48	48	199	292
Industria extractiva y de la electricidad	3	12	9	10	5	4	12	12
Industria manufacturera	39	519	197	355	157	35	188	116
Construcción	33	171	108	163	81	55	79	86
Comercio	108	393	258	513	124	131	193	246
Restaurantes y servicios de alojamiento	65	118	112	137	40	139	71	78
Transporte, comunicaciones, correo y almacenamiento	19	132	56	103	45	44	34	48
Servicios ^a	127	640	285	549	189	191	248	306
Gobierno y organismos internacionales	36	65	74	57	28	45	44	68
No especificado	1	7	3	10	1	2	8	8
Hombres								
Total	321	1 345	967	1 551	451	443	687	777
Agricultura, ganadería, silvicultura, caza y pesca	97	41	426	525	42	45	184	229
Industria extractiva y de la electricidad	2	10	8	9	4	3	9	11
Industria manufacturera	21	392	73	207	105	25	124	69
Construcción	32	162	107	157	78	52	76	81
Comercio	46	210	101	234	63	61	88	116
Restaurantes y servicios de alojamiento	28	54	24	51	12	86	22	34
Transporte, comunicaciones, correo y almacenamiento	17	113	53	94	39	40	31	41
Servicios ^a	58	317	123	228	89	101	115	150
Gobierno y organismos internacionales	20	42	50	38	18	28	30	41
No especificado	1	4	2	7	1	1	7	5
Mujeres								
Total	218	755	666	991	269	250	388	483
Agricultura, ganadería, silvicultura, caza y pesca	10	2	106	120	6	3	15	62
Industria extractiva y de la electricidad	0	2	1	2	1	1	2	2
Industria manufacturera	18	127	124	148	53	10	63	47
Construcción	1	9	1	6	3	3	3	5
Comercio	62	183	157	279	61	69	104	130
Restaurantes y servicios de alojamiento	38	64	88	85	28	53	49	43
Transporte, comunicaciones, correo y almacenamiento	3	19	3	9	5	4	2	7
Servicios ^a	70	323	162	321	100	89	133	156
Gobierno y organismos internacionales	16	24	24	19	11	17	14	27
No especificado	0	3	1	3	0	1	1	3

(Continúa)

Población ocupada según entidad federativa por sexo y sector de actividad económica
4o. trimestre de 2013 al 2o. trimestre de 2014
Miles

Cuadro 3.4
3a. parte

Sexo y actividad económica	Nayarit	Nuevo León	Oaxaca	Puebla	Querétaro	Quintana Roo	San Luis Potosí	Sinaloa
2o. trimestre de 2014								
General								
Total	522	2 173	1 623	2 541	725	708	1 096	1 211
Agricultura, ganadería, silvicultura, caza y pesca	92	50	532	645	50	50	197	225
Industria extractiva y de la electricidad	2	13	12	6	8	5	11	17
Industria manufacturera	40	516	182	367	158	36	205	123
Construcción	36	181	112	169	80	58	75	83
Comercio	109	415	238	491	124	130	196	264
Restaurantes y servicios de alojamiento	59	138	111	128	42	146	61	81
Transporte, comunicaciones, correo y almacenamiento	20	131	60	97	36	46	35	46
Servicios ^a	125	659	291	555	200	194	265	293
Gobierno y organismos internacionales	37	64	79	68	28	43	43	64
No especificado	2	6	5	14	0	1	8	16
Hombres								
Total	317	1 374	981	1 578	446	449	696	750
Agricultura, ganadería, silvicultura, caza y pesca	87	46	447	529	44	46	183	190
Industria extractiva y de la electricidad	2	11	11	5	6	4	10	15
Industria manufacturera	24	379	75	230	102	23	133	70
Construcción	36	171	109	165	77	55	73	80
Comercio	48	220	86	224	62	61	93	129
Restaurantes y servicios de alojamiento	22	61	25	45	16	88	17	40
Transporte, comunicaciones, correo y almacenamiento	17	111	55	92	32	40	31	40
Servicios ^a	57	329	120	233	90	104	123	139
Gobierno y organismos internacionales	22	41	50	45	16	27	27	37
No especificado	2	4	4	10	0	1	6	10
Mujeres								
Total	205	800	642	962	280	260	400	462
Agricultura, ganadería, silvicultura, caza y pesca	5	3	85	116	6	3	14	35
Industria extractiva y de la electricidad	0	3	1	1	1	1	1	2
Industria manufacturera	16	137	107	137	56	13	72	52
Construcción	1	9	3	4	2	3	2	4
Comercio	61	195	152	267	61	69	103	135
Restaurantes y servicios de alojamiento	36	77	87	83	26	58	44	41
Transporte, comunicaciones, correo y almacenamiento	3	20	5	5	4	5	5	7
Servicios ^a	67	330	172	322	111	90	142	154
Gobierno y organismos internacionales	16	23	29	23	12	16	16	27
No especificado	0	2	1	3	0	0	2	6

Población ocupada según entidad federativa por sexo y sector de actividad económica
4o. trimestre de 2013 al 2o. trimestre de 2014
Miles

Cuadro 3.4
4a. parte y última

Sexo y actividad económica	Sonora	Tabasco	Tamaulipas	Tlaxcala	Veracruz de Ignacio de la Llave	Yucatán	Zacatecas
4o. trimestre de 2013							
General							
Total	1 282	926	1 522	516	3 142	983	606
Agricultura, ganadería, silvicultura, caza y pesca	137	146	106	82	763	105	195
Industria extractiva y de la electricidad	32	48	31	0	44	6	14
Industria manufacturera	214	62	295	121	300	177	52
Construcción	101	69	116	45	261	86	36
Comercio	254	182	315	93	551	173	110
Restaurantes y servicios de alojamiento	83	71	94	24	203	76	30
Transporte, comunicaciones, correo y almacenamiento	45	48	90	16	152	40	10
Servicios ^a	347	244	392	111	733	264	116
Gobierno y organismos internacionales	56	50	57	22	130	52	40
No especificado	13	5	25	1	4	4	2
Hombres							
Total	772	610	928	311	2 047	592	406
Agricultura, ganadería, silvicultura, caza y pesca	119	138	97	69	705	100	168
Industria extractiva y de la electricidad	29	41	25	0	37	5	12
Industria manufacturera	115	45	181	67	204	93	34
Construcción	97	68	111	45	256	85	35
Comercio	125	94	156	42	263	86	53
Restaurantes y servicios de alojamiento	35	30	41	9	53	32	12
Transporte, comunicaciones, correo y almacenamiento	36	44	77	15	140	35	9
Servicios ^a	171	110	189	48	307	121	56
Gobierno y organismos internacionales	35	36	37	14	79	32	26
No especificado	10	4	15	1	3	2	1
Mujeres							
Total	510	316	593	206	1 095	392	200
Agricultura, ganadería, silvicultura, caza y pesca	18	7	9	13	58	5	27
Industria extractiva y de la electricidad	3	7	6	0	8	1	1
Industria manufacturera	99	18	115	54	96	84	19
Construcción	4	2	5	0	5	2	1
Comercio	130	88	159	51	288	87	57
Restaurantes y servicios de alojamiento	48	42	53	15	150	44	19
Transporte, comunicaciones, correo y almacenamiento	9	4	13	1	11	4	1
Servicios ^a	177	134	204	63	427	143	61
Gobierno y organismos internacionales	21	14	20	8	51	20	14
No especificado	3	1	10	1	1	2	0

(Continúa)

Población ocupada según entidad federativa por sexo y sector de actividad económica
4o. trimestre de 2013 al 2o. trimestre de 2014
Miles

Cuadro 3.4
4a. parte y última

Sexo y actividad económica	Sonora	Tabasco	Tamaulipas	Tlaxcala	Veracruz de Ignacio de la Llave	Yucatán	Zacatecas
1er. trimestre de 2014							
General							
Total	1 282	902	1 492	505	3 122	951	561
Agricultura, ganadería, silvicultura, caza y pesca	153	143	103	71	805	107	128
Industria extractiva y de la electricidad	27	42	33	1	40	5	16
Industria manufacturera	213	58	302	114	288	161	59
Construcción	92	74	106	47	268	90	44
Comercio	258	184	293	91	533	166	117
Restaurantes y servicios de alojamiento	88	63	99	26	225	71	28
Transporte, comunicaciones, correo y almacenamiento	35	42	95	18	157	37	10
Servicios ^a	341	243	383	116	688	260	119
Gobierno y organismos internacionales	64	51	56	21	116	52	38
No especificado	11	1	23	1	2	3	3
Hombres							
Total	782	597	923	304	2 062	582	364
Agricultura, ganadería, silvicultura, caza y pesca	129	138	96	62	746	100	118
Industria extractiva y de la electricidad	24	36	27	1	35	4	15
Industria manufacturera	124	42	182	65	202	85	35
Construcción	86	69	100	46	264	88	42
Comercio	130	99	151	44	251	81	53
Restaurantes y servicios de alojamiento	39	27	50	9	58	32	10
Transporte, comunicaciones, correo y almacenamiento	30	41	80	16	146	32	9
Servicios ^a	166	109	185	48	290	126	56
Gobierno y organismos internacionales	43	34	37	12	67	33	25
No especificado	9	0	16	1	2	2	2
Mujeres							
Total	500	305	569	202	1 060	368	198
Agricultura, ganadería, silvicultura, caza y pesca	24	5	7	10	59	6	10
Industria extractiva y de la electricidad	2	6	6	0	5	1	2
Industria manufacturera	89	16	120	49	86	76	24
Construcción	6	5	6	1	4	2	1
Comercio	128	84	142	47	281	85	65
Restaurantes y servicios de alojamiento	49	36	50	16	167	39	18
Transporte, comunicaciones, correo y almacenamiento	5	2	15	2	11	5	1
Servicios ^a	174	134	199	68	398	134	63
Gobierno y organismos internacionales	21	17	19	8	49	19	13
No especificado	2	0	7	0	0	1	1

(Continúa)

Población ocupada según entidad federativa por sexo y sector de actividad económica
4o. trimestre de 2013 al 2o. trimestre de 2014
Miles

Cuadro 3.4
4a. parte y última

Sexo y actividad económica	Sonora	Tabasco	Tamaulipas	Tlaxcala	Veracruz de Ignacio de la Llave	Yucatán	Zacatecas
2o. trimestre de 2014							
General							
Total	1 311	912	1 478	517	3 000	958	582
Agricultura, ganadería, silvicultura, caza y pesca	132	140	104	70	763	111	144
Industria extractiva y de la electricidad	32	41	22	1	27	6	14
Industria manufacturera	231	60	314	120	292	156	64
Construcción	93	75	106	44	247	91	52
Comercio	250	190	275	94	503	155	111
Restaurantes y servicios de alojamiento	92	69	100	26	228	78	25
Transporte, comunicaciones, correo y almacenamiento	34	43	91	18	145	39	12
Servicios ^a	378	232	392	121	685	266	117
Gobierno y organismos internacionales	60	59	56	21	103	54	39
No especificado	9	2	18	2	7	1	4
Hombres							
Total	786	608	914	310	1 983	583	387
Agricultura, ganadería, silvicultura, caza y pesca	112	135	96	60	727	105	130
Industria extractiva y de la electricidad	29	34	19	1	24	5	12
Industria manufacturera	128	42	192	69	200	79	38
Construcción	86	72	101	43	243	89	51
Comercio	120	103	139	44	233	80	53
Restaurantes y servicios de alojamiento	43	30	49	10	53	33	8
Transporte, comunicaciones, correo y almacenamiento	30	41	79	16	134	35	11
Servicios ^a	191	109	195	51	309	121	55
Gobierno y organismos internacionales	38	41	33	13	58	36	26
No especificado	7	2	11	1	2	0	3
Mujeres							
Total	526	304	564	208	1 018	374	195
Agricultura, ganadería, silvicultura, caza y pesca	19	5	8	10	36	7	14
Industria extractiva y de la electricidad	3	7	3	0	3	1	2
Industria manufacturera	103	18	122	50	92	77	26
Construcción	7	3	6	1	4	2	1
Comercio	130	87	137	50	270	75	58
Restaurantes y servicios de alojamiento	49	39	51	16	175	45	17
Transporte, comunicaciones, correo y almacenamiento	4	2	11	2	12	4	2
Servicios ^a	187	123	198	70	376	145	61
Gobierno y organismos internacionales	22	18	23	8	45	18	13
No especificado	2	0	6	1	5	1	1

Nota: en las encuestas en hogares -como es el caso de la ENOE-, los datos absolutos deben ajustarse con base en las proyecciones demográficas elaboradas por el Consejo Nacional de Población, cada vez que se disponga de éstas. La información aquí presentada corresponde a cifras ajustadas a las proyecciones que actualizó dicho organismo el pasado 16 de abril y sustituyen a las que se venían difundiendo con carácter provisional, estimadas con los resultados definitivos del Censo de Población y Vivienda de 2010 (del primer trimestre de 2010 al primero de 2013).

^a Incluye a los ocupados en Servicios Profesionales, Financieros Corporativos; Servicios Sociales Servicios Diversos.

Fuente: INEGI. Encuesta Nacional de Ocupación y Empleo.

Población ocupada según sexo y posición en la ocupación por entidad federativa
4o. trimestre de 2013 al 2o. trimestre de 2014

Cuadro 3.5
 1a. parte

Miles

Entidad federativa	General														
	Trabajadores subordinados y remunerados			Empleadores			Trabajadores por cuenta propia			Trabajadores no remunerados			No especificado		
	2013		2014	2013		2014	2013		2014	2013		2014	2013		2014
	4o. trim.	1er. trim.	2o. trim.	4o. trim.	1er. trim.	2o. trim.	4o. trim.	1er. trim.	2o. trim.	4o. trim.	1er. trim.	2o. trim.	4o. trim.	1er. trim.	2o. trim.
Estados Unidos Mexicanos	33 746	33 486	33 607	2 293	2 034	2 101	11 105	11 018	10 991	3 099	2 768	2 846	0	0	0
Aguascalientes	391	386	394	24	25	22	77	70	73	18	15	15	0	0	0
Baja California	1 148	1 123	1 144	68	62	60	240	237	249	24	28	31	0	0	0
Baja California Sur	254	264	265	19	20	19	57	52	52	9	9	8	0	0	0
Campeche	254	252	247	19	15	17	97	98	99	26	24	26	0	0	0
Coahuila de Zaragoza	958	927	962	59	48	53	197	190	196	44	36	37	0	0	0
Colima	242	241	243	20	19	18	58	53	56	23	18	21	0	0	0
Chiapas	843	886	844	100	89	92	710	694	694	260	231	233	0	0	0
Chihuahua	1 134	1 143	1 169	60	52	69	248	222	228	25	25	27	0	0	0
Distrito Federal	3 072	2 970	2 962	199	185	165	809	779	801	120	105	104	0	0	0
Durango	458	448	452	34	29	33	156	160	147	46	41	41	0	0	0
Guanajuato	1 661	1 641	1 677	118	99	108	487	475	446	146	138	135	0	0	0
Guerrero	652	669	661	42	43	38	486	474	516	213	162	222	0	0	0
Hidalgo	684	704	714	67	48	50	302	299	309	100	74	93	0	0	0
Jalisco	2 404	2 350	2 369	204	179	204	613	617	592	148	166	141	0	0	0
México	4 987	4 991	5 006	219	192	180	1 412	1 479	1 425	333	249	269	0	0	0
Michoacán de Ocampo	1 127	1 110	1 101	121	111	132	460	476	496	161	137	145	0	0	0
Morelos	526	515	527	33	34	32	189	182	182	47	45	48	0	0	0
Nayarit	328	335	326	28	28	31	138	136	126	35	40	39	0	0	0
Nuevo León	1 723	1 676	1 705	76	63	67	344	316	346	53	45	56	0	0	0
Oaxaca	674	724	716	45	47	57	637	607	613	245	255	236	0	0	0
Puebla	1 492	1 488	1 527	122	108	105	643	663	633	326	283	275	0	0	0
Querétaro	533	539	539	36	34	34	126	126	131	22	20	22	0	0	0
Quintana Roo	518	517	526	34	29	28	112	117	120	41	30	34	0	0	0
San Luis Potosí	741	678	702	58	45	46	252	274	269	69	78	80	0	0	0
Sinaloa	900	921	870	74	74	66	237	208	225	61	57	51	0	0	0
Sonora	939	957	989	61	60	62	237	221	216	45	44	44	0	0	0
Tabasco	650	629	637	47	41	43	176	185	188	53	47	44	0	0	0
Tamaulipas	1 084	1 088	1 096	59	57	47	312	294	281	67	53	55	0	0	0
Tlaxcala	336	336	334	18	18	20	119	112	119	44	40	45	0	0	0
Veracruz de Ignacio de la Llave	2 043	2 019	1 932	147	113	132	791	825	776	161	165	161	0	0	0
Yucatán	630	622	619	50	41	44	247	242	247	58	46	48	0	0	0
Zacatecas	362	336	353	30	24	27	138	136	141	76	66	61	0	0	0

Población ocupada según sexo y posición en la ocupación por entidad federativa
4o. trimestre de 2013 al 2o. trimestre de 2014

Cuadro 3.5
 2a. parte

Miles

Entidad federativa	Hombres														
	Trabajadores subordinados y remunerados			Empleadores			Trabajadores por cuenta propia			Trabajadores no remunerados			No especificado		
	2013		2014	2013		2014	2013		2014	2013		2014	2013		2014
	4o. trim.	1er. trim.	2o. trim.	4o. trim.	1er. trim.	2o. trim.	4o. trim.	1er. trim.	2o. trim.	4o. trim.	1er. trim.	2o. trim.	4o. trim.	1er. trim.	2o. trim.
Estados Unidos Mexicanos	20 949	20 940	20 999	1 849	1 641	1 685	6 751	6 785	6 777	1 425	1 279	1 316	0	0	0
Aguascalientes	238	237	244	20	20	18	46	41	43	7	6	5	0	0	0
Baja California	694	684	698	53	50	44	140	145	148	6	7	11	0	0	0
Baja California Sur	156	159	162	14	14	15	33	30	30	3	3	3	0	0	0
Campeche	165	166	163	15	12	14	61	61	61	16	14	15	0	0	0
Coahuila de Zaragoza	603	589	615	48	36	40	123	118	117	14	10	10	0	0	0
Colima	145	145	146	14	14	13	28	26	27	9	6	8	0	0	0
Chiapas	581	628	584	92	75	79	505	505	506	189	170	160	0	0	0
Chihuahua	698	706	723	54	44	61	171	158	164	13	13	12	0	0	0
Distrito Federal	1 677	1 598	1 585	147	145	122	443	454	476	42	30	32	0	0	0
Durango	303	291	289	27	22	26	93	100	92	28	26	22	0	0	0
Guanajuato	1 030	1 024	1 048	95	81	89	268	276	242	60	61	55	0	0	0
Guerrero	390	410	401	33	36	32	305	303	338	116	93	128	0	0	0
Hidalgo	411	450	451	57	38	40	202	197	190	48	24	48	0	0	0
Jalisco	1 460	1 431	1 430	162	144	169	355	363	345	52	64	50	0	0	0
México	3 169	3 191	3 229	186	166	140	850	897	870	106	69	84	0	0	0
Michoacán de Ocampo	706	713	710	99	92	112	286	286	303	77	69	65	0	0	0
Morelos	314	315	324	22	25	23	105	98	101	18	18	19	0	0	0
Nayarit	195	202	201	21	22	24	82	78	73	18	19	18	0	0	0
Nuevo León	1 110	1 082	1 083	62	52	54	203	196	214	16	16	22	0	0	0
Oaxaca	421	456	447	35	33	42	382	359	369	118	119	123	0	0	0
Puebla	918	926	956	103	90	89	405	415	409	143	121	124	0	0	0
Querétaro	325	337	329	28	26	26	76	81	81	9	7	10	0	0	0
Quintana Roo	333	331	335	28	24	23	71	72	75	22	16	16	0	0	0
San Luis Potosí	474	435	446	42	34	34	165	178	178	33	40	38	0	0	0
Sinaloa	561	580	548	61	59	54	127	111	127	28	26	21	0	0	0
Sonora	568	588	604	48	46	46	135	131	117	21	17	19	0	0	0
Tabasco	449	432	444	40	34	34	100	113	110	21	18	19	0	0	0
Tamaulipas	667	675	675	50	46	37	187	180	178	25	22	24	0	0	0
Tlaxcala	210	208	206	14	14	16	71	66	70	16	16	18	0	0	0
Veracruz de Ignacio de la Llave	1 345	1 347	1 300	114	96	111	498	515	490	90	104	82	0	0	0
Yucatán	389	387	389	39	32	33	141	143	141	23	21	20	0	0	0
Zacatecas	244	218	237	27	20	23	95	90	92	40	36	35	0	0	0

Población ocupada según sexo y posición en la ocupación por entidad federativa
4o. trimestre de 2013 al 2o. trimestre de 2014

Cuadro 3.5
 3a. parte y última

Miles

Entidad federativa	Mujeres																	
	Trabajadores subordinados y remunerados			Empleadores			Trabajadores por cuenta propia			Trabajadores no remunerados			No especificado					
	2013			2014			2013			2014			2013			2014		
	4o. trim.	1er. trim.	2o. trim.	4o. trim.	1er. trim.	2o. trim.	4o. trim.	1er. trim.	2o. trim.	4o. trim.	1er. trim.	2o. trim.	4o. trim.	1er. trim.	2o. trim.			
Estados Unidos Mexicanos	12 797	12 546	12 608	444	392	416	4 354	4 233	4 214	1 674	1 490	1 530	0	0	0			
Aguascalientes	153	149	150	4	5	4	31	29	30	11	9	10	0	0	0			
Baja California	455	439	447	15	12	16	100	92	101	18	21	20	0	0	0			
Baja California Sur	98	105	103	5	5	4	24	21	22	6	5	4	0	0	0			
Campeche	89	86	84	5	4	4	36	37	38	10	10	11	0	0	0			
Coahuila de Zaragoza	354	337	348	11	13	13	74	72	79	30	26	27	0	0	0			
Colima	97	96	97	6	5	4	30	27	29	14	12	13	0	0	0			
Chiapas	262	258	259	9	14	12	205	189	188	71	61	73	0	0	0			
Chihuahua	436	437	446	6	8	9	77	64	64	13	11	15	0	0	0			
Distrito Federal	1 395	1 372	1 377	52	39	43	366	325	326	78	75	72	0	0	0			
Durango	155	157	163	8	6	7	62	59	55	17	16	19	0	0	0			
Guanajuato	631	618	630	23	19	19	220	200	204	86	77	80	0	0	0			
Guerrero	263	260	260	9	7	6	182	171	177	97	69	94	0	0	0			
Hidalgo	273	254	263	10	10	10	100	102	119	52	50	45	0	0	0			
Jalisco	944	919	939	42	35	35	257	253	246	96	102	91	0	0	0			
México	1 818	1 800	1 776	34	27	40	562	583	555	227	179	185	0	0	0			
Michoacán de Ocampo	421	398	391	21	19	21	174	189	193	85	68	80	0	0	0			
Morelos	211	200	203	10	8	8	84	84	80	29	27	29	0	0	0			
Nayarit	133	133	125	7	6	6	57	58	53	17	21	21	0	0	0			
Nuevo León	613	594	621	14	11	13	140	120	132	36	29	34	0	0	0			
Oaxaca	253	269	270	10	14	15	255	248	244	128	136	114	0	0	0			
Puebla	573	562	571	18	19	17	238	248	224	183	162	151	0	0	0			
Querétaro	208	202	210	8	8	8	50	45	50	14	13	12	0	0	0			
Quintana Roo	185	186	190	7	5	5	42	45	46	19	14	19	0	0	0			
San Luis Potosí	267	243	256	16	11	11	87	97	91	36	37	42	0	0	0			
Sinaloa	339	341	322	13	15	12	110	97	98	33	30	30	0	0	0			
Sonora	371	369	385	13	14	16	102	90	99	24	28	26	0	0	0			
Tabasco	201	197	193	7	7	8	77	72	77	32	29	25	0	0	0			
Tamaulipas	417	413	421	10	12	9	125	114	103	41	31	31	0	0	0			
Tlaxcala	126	128	128	4	4	4	47	46	49	29	24	27	0	0	0			
Veracruz de Ignacio de la Llave	698	673	632	33	17	21	293	309	286	71	61	78	0	0	0			
Yucatán	241	235	230	11	9	11	105	100	107	35	25	28	0	0	0			
Zacatecas	118	117	116	4	4	4	43	46	49	36	30	26	0	0	0			

Nota: en las encuestas en hogares -como es el caso de la ENOE-, los datos absolutos deben ajustarse con base en las proyecciones demográficas elaboradas por el Consejo Nacional de Población, cada vez que se disponga de éstas. La información aquí presentada corresponde a cifras ajustadas a las proyecciones que actualizó dicho organismo el pasado 16 de abril y sustituyen a las que se venían difundiendo con carácter provisional, estimadas con los resultados definitivos del Censo de Población y Vivienda de 2010 (del primer trimestre de 2010 al primero de 2013).

La suma de las cifras parciales puede no coincidir con el total debido al redondeo.

Fuente: INEGI. Encuesta Nacional de Ocupación y Empleo.

Población ocupada según sexo y nivel de ingresos por entidad federativa
4o. trimestre de 2013 al 2o. trimestre de 2014

Cuadro 3.6

1a. parte

Miles

Entidad federativa	General																	
	Hasta 1 salario mínimo			Más de 1 hasta 2 salarios mínimos			Más de 2 hasta 3 salarios mínimos			Más de 3 hasta 5 salarios mínimos			Más de 5 salarios mínimos			No recibe ingresos ^a		
	2013		2014	2013		2014	2013		2014	2013		2014	2013		2014	2013		2014
	4o. trim.	1er. trim.	2o. trim.	4o. trim.	1er. trim.	2o. trim.	4o. trim.	1er. trim.	2o. trim.	4o. trim.	1er. trim.	2o. trim.	4o. trim.	1er. trim.	2o. trim.	4o. trim.	1er. trim.	2o. trim.
Estados Unidos Mexicanos	6 887	6 463	6 568	11 746	11 994	12 055	10 437	11 100	10 944	7 896	7 351	7 220	3 657	3 392	3 328	4 059	3 635	3 806
Aguascalientes	44	35	32	113	102	104	105	117	123	71	65	68	36	32	32	19	15	16
Baja California	73	75	92	307	310	317	423	437	438	330	282	282	152	145	144	24	28	31
Baja California Sur	28	35	33	59	69	73	74	76	78	84	80	80	61	52	47	9	9	8
Campeche	70	69	67	93	91	92	73	78	80	75	63	62	46	50	49	33	33	34
Coahuila de Zaragoza	123	91	113	268	253	273	341	376	387	246	213	224	146	137	127	46	41	38
Colima	39	37	40	68	69	69	75	79	79	73	66	69	44	42	39	24	18	22
Chiapas	690	631	625	446	474	475	227	251	231	172	166	153	84	102	87	285	271	288
Chihuahua	71	92	77	371	406	415	361	327	354	251	247	254	163	166	188	28	25	27
Distrito Federal	374	359	344	897	901	886	775	842	788	683	625	604	443	308	346	120	105	104
Durango	95	87	94	188	185	172	136	145	140	96	88	88	35	41	39	47	46	45
Guanajuato	347	302	283	585	553	563	534	584	577	353	301	311	129	126	109	198	165	163
Guerrero	252	226	219	315	329	329	200	250	234	162	151	154	45	41	50	394	327	425
Hidalgo	242	191	234	273	310	306	218	241	218	160	157	164	84	86	83	160	133	146
Jalisco	315	321	317	729	749	721	912	933	972	666	677	697	268	239	272	172	183	153
México	760	760	745	1 797	1 956	2 008	1 765	1 909	1 834	1 147	1 073	1 010	347	277	257	364	278	316
Michoacán de Ocampo	324	301	324	488	478	481	380	413	426	295	295	279	127	140	130	217	182	206
Morelos	95	83	89	146	138	140	124	137	129	80	75	66	22	18	17	48	45	50
Nayarit	86	81	81	121	121	122	115	126	115	102	102	100	47	47	45	41	44	42
Nuevo León	166	158	153	324	307	342	476	481	519	434	366	347	169	162	147	54	45	56
Oaxaca	348	354	335	306	298	300	196	233	216	150	166	150	59	63	59	458	405	423
Puebla	504	485	514	687	694	702	441	455	455	331	299	290	116	122	122	402	364	352
Querétaro	41	30	38	115	104	107	189	209	198	140	130	133	65	62	50	39	39	42
Quintana Roo	68	66	75	135	128	131	151	165	171	166	158	155	84	87	81	60	46	50
San Luis Potosí	182	173	190	263	247	231	185	191	182	126	124	108	68	62	69	108	107	115
Sinaloa	144	125	138	278	290	295	304	318	272	255	230	232	125	130	107	61	57	51
Sonora	127	111	126	303	326	342	236	278	264	210	211	206	148	139	150	45	46	44
Tabasco	152	132	138	211	221	208	171	178	197	171	165	152	101	97	91	59	53	51
Tamaulipas	215	198	187	415	424	425	330	340	317	207	186	194	107	102	95	68	59	66
Tlaxcala	98	97	110	163	153	150	88	94	92	54	58	52	23	21	20	53	47	52
Veracruz de Ignacio de la Llave	521	474	457	878	916	875	541	549	566	406	339	345	208	195	181	258	278	252
Yucatán	192	189	191	263	268	274	206	194	200	133	131	132	74	71	63	85	73	77
Zacatecas	99	94	104	142	125	126	86	91	90	67	63	61	30	33	32	80	68	63

INEGI. Cuaderno de información oportuna regional. Número 120. Segundo trimestre, 2014.

Población ocupada según sexo y nivel de ingresos por entidad federativa
4o. trimestre de 2013 al 2o. trimestre de 2014

Cuadro 3.6
 2a. parte

Miles

Entidad federativa	General			Hombres											
	No especificado			Hasta 1 salario mínimo			Más de 1 hasta 2 salarios mínimos			Más de 2 hasta 3 salarios mínimos			Más de 3 hasta 5 salarios mínimos		
	2013	2014		2013	2014		2013	2014		2013	2014		2013	2014	
	4o. trim.	1er. trim.	2o. trim.	4o. trim.	1er. trim.	2o. trim.	4o. trim.	1er. trim.	2o. trim.	4o. trim.	1er. trim.	2o. trim.	4o. trim.	1er. trim.	2o. trim.
Estados Unidos Mexicanos	5 561	5 372	5 624	3 286	3 062	3 169	6 533	6 765	6 779	7 176	7 713	7 591	5 543	5 160	5 100
Aguascalientes	123	128	129	17	13	11	61	52	53	74	82	88	51	44	47
Baja California	171	173	181	30	30	39	153	163	160	259	272	273	229	201	201
Baja California Sur	23	22	24	12	15	14	29	34	37	48	46	49	57	55	58
Campeche	6	5	5	37	36	37	55	55	53	51	54	57	52	45	42
Coahuila de Zaragoza	87	91	86	48	34	42	147	135	152	232	261	270	179	150	161
Colima	20	20	19	13	13	13	30	32	30	48	52	53	51	46	50
Chiapas	9	5	4	489	466	442	305	320	323	180	200	186	115	115	103
Chihuahua	222	180	180	34	46	31	189	220	214	247	225	250	171	167	188
Distrito Federal	906	900	961	161	130	139	436	471	449	466	486	477	407	389	376
Durango	97	87	95	50	42	50	111	109	103	105	108	101	67	64	60
Guanajuato	267	324	361	159	131	112	303	288	309	360	409	391	258	212	220
Guerrero	26	24	25	99	83	80	173	177	179	138	183	165	101	101	99
Hidalgo	15	7	14	120	101	119	146	174	175	160	177	159	119	109	114
Jalisco	307	209	173	115	114	111	366	372	346	601	635	651	473	491	514
México	773	658	710	320	305	350	1 027	1 151	1 150	1 247	1 385	1 304	851	779	748
Michoacán de Ocampo	37	26	30	147	140	151	277	267	283	287	309	319	208	211	192
Morelos	280	280	297	35	30	38	74	72	75	88	101	93	58	55	47
Nayarit	17	17	16	37	35	39	62	61	64	83	91	84	68	69	69
Nuevo León	573	581	608	72	65	68	163	165	168	313	311	343	326	280	261
Oaxaca	83	114	139	152	165	151	166	159	163	140	171	156	94	107	94
Puebla	102	124	106	256	250	284	406	415	421	309	322	326	228	200	191
Querétaro	129	146	158	12	9	13	53	40	46	123	141	128	105	95	97
Quintana Roo	43	43	45	31	29	33	75	68	75	100	111	112	119	111	111
San Luis Potosí	188	172	201	99	104	107	156	141	140	132	133	132	90	83	73
Sinaloa	105	110	117	63	50	66	153	156	163	194	218	182	181	170	167
Sonora	213	171	179	55	44	51	154	175	178	159	182	172	145	153	144
Tabasco	61	54	74	86	70	74	135	143	137	125	133	140	126	122	117
Tamaulipas	179	183	193	99	96	93	236	243	237	221	225	212	148	136	139
Tlaxcala	38	35	42	48	46	53	93	90	88	68	69	70	37	39	35
Veracruz de Ignacio de la Llave	331	371	323	258	235	229	553	592	564	401	407	431	291	226	242
Yucatán	29	25	22	75	80	72	152	154	165	150	141	145	92	93	94
Zacatecas	103	89	106	59	54	58	93	71	79	69	71	71	45	43	46

Población ocupada según sexo y nivel de ingresos por entidad federativa
4o. trimestre de 2013 al 2o. trimestre de 2014

Cuadro 3.6

3a. parte

Miles

Entidad federativa	Hombres									Mujeres					
	Más de 5 salarios mínimos			No recibe ingresos ^a			No especificado			Hasta 1 salario mínimo			Más de 1 hasta 2 salarios mínimos		
	2013		2014	2013		2014	2013		2014	2013		2014	2013		2014
	4o. trim.	1er. trim.	2o. trim.	4o. trim.	1er. trim.	2o. trim.	4o. trim.	1er. trim.	2o. trim.	4o. trim.	1er. trim.	2o. trim.	4o. trim.	1er. trim.	2o. trim.
Estados Unidos Mexicanos	2 570	2 426	2 355	2 337	2 111	2 231	3 529	3 408	3 551	3 601	3 401	3 399	5 213	5 228	5 276
Aguascalientes	25	24	22	8	6	6	76	81	83	27	22	21	52	49	51
Baja California	105	103	97	6	7	11	112	109	120	43	45	53	154	147	156
Baja California Sur	42	37	34	3	3	3	15	15	15	16	20	19	30	35	36
Campeche	35	37	36	23	23	23	4	3	3	33	33	30	39	37	39
Coahuila de Zaragoza	106	101	90	17	15	12	59	57	55	75	56	71	121	118	121
Colima	32	30	27	10	7	9	12	13	13	26	25	27	38	37	40
Chiapas	58	68	59	213	207	212	6	3	4	201	164	183	140	154	151
Chihuahua	121	119	130	15	13	12	159	130	135	37	45	45	182	185	202
Distrito Federal	273	202	221	42	30	32	523	518	520	213	229	205	461	430	437
Durango	26	29	28	30	30	26	63	56	61	45	45	44	77	76	69
Guanajuato	97	95	82	109	87	82	167	219	238	189	171	171	282	264	253
Guerrero	31	28	35	285	255	326	15	14	15	153	143	139	141	152	151
Hidalgo	56	60	54	108	83	99	8	5	8	122	89	116	126	136	131
Jalisco	199	182	203	75	81	62	200	128	107	200	208	206	363	377	375
México	242	202	202	134	97	124	490	404	447	440	455	395	770	805	858
Michoacán de Ocampo	93	101	101	129	113	124	27	18	20	177	161	173	211	211	198
Morelos	14	12	12	19	18	20	172	169	183	60	53	51	71	66	65
Nayarit	32	31	30	24	23	21	10	11	10	49	46	43	59	60	58
Nuevo León	129	129	112	17	16	22	371	379	399	95	93	86	160	142	174
Oaxaca	42	43	41	314	258	292	48	64	84	196	189	184	140	139	137
Puebla	88	87	82	217	197	198	66	81	77	247	235	230	281	279	281
Querétaro	44	48	37	25	25	29	75	94	95	29	22	25	62	63	60
Quintana Roo	61	63	57	41	32	31	26	28	29	36	38	42	60	60	57
San Luis Potosí	46	44	47	70	68	73	121	114	124	83	69	83	107	106	91
Sinaloa	85	87	72	28	26	21	73	70	80	82	75	72	124	134	133
Sonora	103	97	106	21	18	19	135	113	117	72	67	75	149	151	164
Tabasco	71	68	66	27	25	26	41	37	49	67	62	64	76	79	71
Tamaulipas	80	73	74	27	28	35	117	122	124	117	102	94	179	181	188
Tlaxcala	16	15	13	24	23	25	25	23	27	50	51	57	70	63	62
Veracruz de Ignacio de la Llave	144	136	121	183	214	172	217	251	223	263	238	228	325	325	311
Yucatán	52	49	44	51	48	49	19	17	13	117	109	119	111	114	109
Zacatecas	20	23	21	44	37	37	76	65	75	41	40	46	48	54	47

INEGI. Cuaderno de información oportuna regional. Número 120. Segundo trimestre, 2014.

Población ocupada según sexo y nivel de ingresos por entidad federativa
4o. trimestre de 2013 al 2o. trimestre de 2014

Cuadro 3.6
 4a. parte y última

Miles

Entidad federativa	Mujeres																	
	Más de 2 hasta 3 salarios mínimos			Más de 3 hasta 5 salarios mínimos			Más de 5 salarios mínimos			No recibe ingresos ^a			No especificado					
	2013			2014			2013			2014			2013			2014		
	4o. trim.	1er. trim.	2o. trim.	4o. trim.	1er. trim.	2o. trim.	4o. trim.	1er. trim.	2o. trim.	4o. trim.	1er. trim.	2o. trim.	4o. trim.	1er. trim.	2o. trim.	4o. trim.	1er. trim.	2o. trim.
Estados Unidos Mexicanos	3 261	3 386	3 353	2 353	2 191	2 120	1 087	965	973	1 721	1 524	1 575	2 032	1 964	2 072			
Aguascalientes	31	35	35	20	21	21	11	9	10	11	9	10	47	47	46			
Baja California	164	165	166	101	81	81	47	42	47	18	21	20	59	64	61			
Baja California Sur	26	30	29	27	25	23	19	14	13	6	5	4	8	7	9			
Campeche	22	24	23	23	18	20	11	13	13	11	10	11	2	2	1			
Coahuila de Zaragoza	109	115	117	66	63	63	40	35	37	30	26	27	29	34	31			
Colima	27	27	26	21	20	19	12	12	12	14	12	13	8	7	7			
Chiapas	47	51	45	57	51	50	26	34	28	72	65	76	2	2	1			
Chihuahua	115	103	104	80	80	66	41	46	57	13	11	15	63	51	45			
Distrito Federal	309	356	311	276	236	227	170	105	125	78	75	72	383	382	440			
Durango	31	37	39	29	24	28	9	11	11	17	16	19	34	31	34			
Guanajuato	174	175	186	95	89	91	32	31	27	89	79	81	100	105	123			
Guerrero	62	67	69	61	50	55	14	12	15	109	73	99	11	9	10			
Hidalgo	58	64	58	41	48	50	28	25	29	52	50	47	7	2	6			
Jalisco	310	299	321	193	186	183	69	57	69	97	102	91	107	81	65			
México	518	524	530	296	294	262	104	75	55	229	181	192	283	254	263			
Michoacán de Ocampo	94	104	107	87	84	87	34	38	29	88	69	81	11	7	10			
Morelos	36	36	35	22	20	18	8	6	6	29	27	29	108	111	115			
Nayarit	32	35	32	35	33	31	15	16	15	18	21	21	6	6	6			
Nuevo León	162	169	177	108	86	85	40	33	35	36	29	34	201	202	209			
Oaxaca	56	62	60	56	59	56	17	21	18	144	147	131	35	49	55			
Puebla	132	133	129	103	99	98	28	35	40	185	168	154	36	43	30			
Querétaro	66	68	70	35	36	36	21	14	13	14	13	13	54	52	63			
Quintana Roo	51	54	58	47	47	44	23	24	24	19	14	19	17	14	17			
San Luis Potosí	53	58	50	37	41	35	22	18	22	37	39	42	67	58	77			
Sinaloa	110	100	90	73	60	64	40	43	36	33	30	30	32	40	37			
Sonora	78	96	93	64	58	63	45	42	43	24	28	26	78	58	62			
Tabasco	46	45	57	45	44	36	30	29	25	32	29	25	20	17	26			
Tamaulipas	109	116	105	59	50	54	27	29	21	41	31	31	61	61	70			
Tlaxcala	20	25	22	17	19	17	7	6	7	29	25	27	12	12	15			
Veracruz de Ignacio de la Llave	139	142	136	115	112	103	64	59	60	74	64	79	114	120	100			
Yucatán	56	53	54	41	38	37	22	21	18	35	25	28	10	8	9			
Zacatecas	16	19	19	21	20	15	10	10	11	36	30	26	27	24	31			

Nota: en las encuestas en hogares -como es el caso de la ENOE-, los datos absolutos deben ajustarse con base en las proyecciones demográficas elaboradas por el Consejo Nacional de Población, cada vez que se disponga de éstas. La información aquí presentada corresponde a cifras ajustadas a las proyecciones que actualizó dicho organismo el pasado 16 de abril y sustituyen a las que se venían difundiendo con carácter provisional, estimadas con los resultados definitivos del Censo de Población y Vivienda de 2010 (del primer trimestre de 2010 al primero de 2013).

La suma de las cifras parciales puede no coincidir con el total debido al redondeo.

^a Incluye a la población ocupada no remunerada, como también a la que recibe únicamente ingreso no monetario (autoconsumo).

Fuente: INEGI. Encuesta Nacional de Ocupación y Empleo.

Población ocupada según sexo y duración de la jornada de trabajo por entidad federativa

Cuadro 3.7
1a. parte

4o. trimestre de 2013 al 2o. trimestre de 2014

Miles

Entidad federativa	General																	
	Ausentes temporales con vínculo laboral			Menos de 15 horas			De 15 a 34 horas			De 35 a 48 horas			Más de 48 horas			No especificado		
	2013		2014	2013		2014	2013		2014	2013		2014	2013		2014	2013		2014
	4o. trim.	1er. trim.	2o. trim.	4o. trim.	1er. trim.	2o. trim.	4o. trim.	1er. trim.	2o. trim.	4o. trim.	1er. trim.	2o. trim.	4o. trim.	1er. trim.	2o. trim.	4o. trim.	1er. trim.	2o. trim.
Estados Unidos Mexicanos	865	1 397	1 327	3 546	3 278	3 392	8 804	8 960	9 633	22 462	21 961	21 694	14 257	13 448	13 241	309	262	258
Aguascalientes	6	18	10	26	21	23	82	83	85	214	215	214	178	156	168	4	2	4
Baja California	21	28	23	70	55	71	180	184	197	725	740	714	419	382	420	65	61	59
Baja California Sur	9	13	10	26	26	27	56	54	56	163	163	167	82	87	82	1	1	2
Campeche	9	14	13	35	29	31	65	70	79	166	161	156	121	116	110	0	0	0
Coahuila de Zaragoza	24	47	40	82	72	80	186	174	203	633	624	628	328	279	292	4	4	5
Colima	7	17	10	36	32	38	64	62	69	136	133	136	98	86	81	2	1	3
Chiapas	40	21	24	125	122	127	336	374	424	901	869	815	511	514	472	0	0	0
Chihuahua	10	20	28	32	55	46	186	176	195	965	897	906	242	274	290	32	20	29
Distrito Federal	55	164	133	218	193	195	647	717	717	1 964	1 770	1 818	1 303	1 177	1 145	13	17	22
Durango	14	25	27	48	45	46	112	105	123	330	330	316	189	171	161	1	1	1
Guanajuato	32	65	73	242	192	228	418	418	428	846	828	828	870	847	808	5	3	2
Guerrero	27	20	31	98	74	100	331	281	296	593	563	624	346	410	385	0	0	0
Hidalgo	25	38	24	103	70	100	277	271	300	411	413	435	336	333	307	0	0	0
Jalisco	34	73	61	202	217	183	592	657	661	1 872	1 767	1 783	639	570	597	32	27	21
México	67	183	184	332	355	305	961	1 082	1 175	3 071	3 021	2 935	2 515	2 268	2 271	6	2	10
Michoacán de Ocampo	18	25	38	194	156	191	474	428	504	776	821	761	403	403	380	4	0	0
Morelos	8	17	15	49	40	52	157	153	160	348	346	349	232	219	212	0	0	0
Nayarit	9	19	17	56	57	57	130	121	124	201	210	195	134	132	128	0	0	1
Nuevo León	48	91	74	169	126	135	276	295	322	1 157	1 125	1 166	528	447	466	19	16	12
Oaxaca	72	80	73	175	177	173	351	359	371	553	532	540	448	485	465	2	0	1
Puebla	31	64	60	178	209	197	633	654	666	948	929	939	791	683	677	1	2	2
Querétaro	6	14	7	29	20	22	83	99	104	363	357	384	234	227	208	3	2	2
Quintana Roo	19	21	20	53	40	47	94	90	100	319	333	326	218	206	214	3	3	1
San Luis Potosí	17	33	35	83	87	85	185	202	227	561	509	487	266	239	256	9	6	6
Sinaloa	34	36	41	132	110	119	213	203	247	575	573	553	298	315	233	20	22	19
Sonora	37	53	51	114	97	115	204	195	210	583	593	594	321	329	321	23	15	20
Tabasco	30	36	33	92	88	87	181	174	194	323	327	311	300	277	286	0	0	0
Tamaulipas	48	53	63	151	141	131	239	241	283	628	637	605	406	375	366	50	46	30
Tlaxcala	7	14	12	45	48	58	113	110	119	189	177	175	160	155	150	3	2	3
Veracruz de Ignacio de la Llave	70	36	47	166	155	157	664	619	653	1 377	1 445	1 287	860	864	856	4	3	0
Yucatán	22	34	28	111	101	97	184	196	212	359	363	356	304	256	264	3	2	1
Zacatecas	12	26	21	74	65	71	130	115	128	213	187	191	177	167	170	1	1	2

Población ocupada según sexo y duración de la jornada de trabajo por entidad federativa

Cuadro 3.7

2a. parte

4o. trimestre de 2013 al 2o. trimestre de 2014

Miles

Entidad federativa	Hombres																	
	Ausentes temporales con vínculo temporal			Menos de 15 horas			De 15 a 34 horas			De 35 a 48 horas			Más de 48 horas			No especificado		
	2013		2014	2013		2014	2013		2014	2013		2014	2013		2014	2013		2014
	4o. trim.	1er. trim.	2o. trim.	4o. trim.	1er. trim.	2o. trim.	4o. trim.	1er. trim.	2o. trim.	4o. trim.	1er. trim.	2o. trim.	4o. trim.	1er. trim.	2o. trim.	4o. trim.	1er. trim.	2o. trim.
Estados Unidos Mexicanos	521	768	721	1 358	1 242	1 351	4 345	4 453	4 976	14 006	13 986	3	10 507	9 992	9 859	237	204	193
Aguascalientes	3	9	4	8	7	7	32	34	35	128	131	0	137	120	128	3	1	3
Baja California	13	15	12	29	21	28	85	85	99	424	442	0	292	276	294	50	47	47
Baja California Sur	5	7	5	10	10	12	29	25	27	99	98	0	62	65	64	1	1	1
Campeche	5	9	9	14	12	11	33	34	43	107	109	0	96	89	86	0	0	0
Coahuila de Zaragoza	16	27	23	27	21	27	81	83	97	413	405	0	250	214	222	3	3	4
Colima	4	9	5	13	12	13	29	28	32	77	81	0	71	62	59	2	1	2
Chiapas	24	11	15	56	74	75	196	234	269	715	676	0	374	383	361	0	0	0
Chihuahua	6	11	12	11	26	13	79	84	93	620	572	0	200	213	240	21	15	21
Distrito Federal	25	80	64	71	67	73	254	268	302	1 030	967	0	915	833	792	12	12	14
Durango	8	15	14	21	16	16	55	51	64	225	224	0	143	132	122	1	1	1
Guanajuato	16	35	39	94	74	99	215	199	197	502	497	0	621	633	593	4	3	1
Guerrero	19	12	17	39	27	36	159	130	141	394	383	0	233	290	284	0	0	0
Hidalgo	17	19	14	43	26	36	150	146	172	259	269	0	248	248	219	0	0	0
Jalisco	16	43	30	65	63	73	276	327	306	1 170	1 132	0	479	416	438	23	22	17
México	44	95	94	117	114	109	417	488	564	1 845	1 903	0	1 882	1 722	1 737	6	0	6
Michoacán de Ocampo	8	15	24	88	67	86	262	238	289	513	540	0	293	300	277	3	0	0
Morelos	6	8	11	15	12	18	73	71	79	202	205	0	162	160	152	0	0	0
Nayarit	6	11	10	24	23	24	66	60	63	124	132	0	96	95	97	0	0	1
Nuevo León	25	52	37	68	44	41	128	135	155	759	759	0	397	342	366	15	13	9
Oaxaca	44	42	39	65	71	72	167	163	186	360	340	0	319	350	332	1	0	1
Puebla	20	39	38	64	86	91	319	346	351	593	593	0	573	485	483	1	2	2
Querétaro	3	7	3	10	6	5	29	38	42	221	218	0	171	179	161	3	2	2
Quintana Roo	13	13	12	23	15	19	53	45	54	192	208	0	170	160	163	3	3	1
San Luis Potosí	11	20	21	38	38	32	98	109	122	365	337	0	195	178	197	7	5	5
Sinaloa	18	18	25	54	43	53	111	106	139	348	355	0	231	238	176	15	17	15
Sonora	21	26	24	45	36	49	105	104	121	342	351	0	238	251	240	20	13	15
Tabasco	20	24	23	43	37	34	101	100	115	210	215	0	236	221	233	0	0	0
Tamaulipas	27	25	34	65	58	54	124	142	161	377	383	0	302	279	275	34	37	20
Tlaxcala	4	8	8	20	20	25	58	58	63	118	107	0	110	110	108	2	1	2
Veracruz de Ignacio de la Llave	54	26	25	51	57	55	393	355	406	907	998	0	638	623	620	4	2	0
Yucatán	14	20	16	32	30	31	87	100	107	226	233	0	231	198	205	2	1	1
Zacatecas	8	17	12	35	29	34	79	69	80	141	122	0	142	126	133	0	1	1

INEGI. Cuaderno de información oportuna regional. Número 120. Segundo trimestre, 2014.

Población ocupada según sexo y duración de la jornada de trabajo por entidad federativa

Cuadro 3.7
3a. parte y última

4o. trimestre de 2013 al 2o. trimestre de 2014

Miles

Entidad federativa	Mujeres																	
	Ausentes temporales con vínculo temporal			Menos de 15 horas			De 15 a 34 horas			De 35 a 48 horas			Más de 48 horas			No especificado		
	2013			2014			2013			2014			2013			2014		
	4o. trim.	1er. trim.	2o. trim.	4o. trim.	1er. trim.	2o. trim.	4o. trim.	1er. trim.	2o. trim.	4o. trim.	1er. trim.	2o. trim.	4o. trim.	1er. trim.	2o. trim.	4o. trim.	1er. trim.	2o. trim.
Estados Unidos Mexicanos	344	628	606	2 188	2 035	2 042	4 459	4 507	4 657	8 455	7 975	8 015	3 750	3 456	3 383	72	59	65
Aguascalientes	3	8	6	18	15	16	49	48	50	86	84	82	42	37	40	1	1	1
Baja California	8	12	11	41	35	43	95	99	98	302	299	294	127	106	126	15	14	12
Baja California Sur	4	6	5	16	16	15	27	29	29	65	64	66	20	22	18	1	0	1
Campeche	4	5	4	20	17	20	33	35	36	59	52	54	25	27	23	0	0	0
Coahuila de	8	20	17	56	51	52	105	91	106	220	219	219	78	66	70	1	1	1
Colima	2	8	5	24	21	24	35	34	38	59	52	54	26	25	22	0	0	0
Chiapas	16	10	9	69	48	52	139	140	155	186	193	206	137	131	111	0	0	0
Chihuahua	4	9	16	21	29	33	108	92	102	345	324	325	41	61	50	12	6	8
Distrito Federal	30	84	69	147	126	122	392	449	415	934	804	850	388	344	353	1	6	8
Durango	6	11	13	27	29	30	58	54	59	105	106	103	47	39	39	0	0	0
Guanajuato	16	31	34	148	119	129	203	219	231	344	330	323	248	214	215	1	0	0
Guerrero	8	8	14	59	47	64	172	152	155	198	180	204	113	120	101	0	0	0
Hidalgo	8	19	10	60	44	65	128	125	128	151	144	146	88	85	88	0	0	0
Jalisco	18	30	31	137	154	110	315	330	355	702	635	653	160	154	159	8	5	4
México	23	88	90	215	241	196	544	594	611	1 226	1 118	1 121	633	546	534	0	2	4
Michoacán de Ocampo	9	10	14	106	90	105	212	190	215	262	282	247	111	103	104	1	0	0
Morelos	2	8	4	34	28	34	84	82	82	146	141	139	70	59	60	0	0	0
Nayarit	4	8	7	32	34	33	64	62	61	77	78	73	37	36	31	0	0	0
Nuevo León	23	38	37	100	82	94	148	160	166	398	366	400	131	105	100	3	3	3
Oaxaca	29	38	34	110	106	101	184	195	184	192	192	190	129	135	133	0	0	0
Puebla	11	25	22	114	123	106	315	308	314	355	337	327	218	198	193	0	0	0
Querétaro	3	7	4	19	14	16	54	61	61	142	139	151	62	47	47	0	0	0
Quintana Roo	6	8	8	30	25	28	40	45	46	126	126	127	49	46	51	1	0	0
San Luis	6	13	14	45	49	53	87	93	105	195	172	167	71	61	59	2	1	1
Sinaloa	16	19	16	78	67	66	102	98	107	227	217	212	67	76	57	5	6	4
Sonora	16	27	27	69	61	66	99	91	89	241	242	257	83	78	81	3	2	5
Tabasco	10	12	10	49	51	52	80	74	80	113	112	109	64	55	53	0	0	0
Tamaulipas	21	27	29	86	83	77	115	99	123	251	255	236	104	96	91	16	9	9
Tlaxcala	3	7	4	25	28	33	55	52	56	72	70	72	50	45	42	0	1	1
Veracruz de Ignacio de la Llave	16	10	22	115	97	102	271	264	246	471	448	411	222	241	236	0	1	0
Yucatán	8	14	12	80	71	66	98	96	105	134	130	132	73	57	59	0	0	0
Zacatecas	4	9	8	39	36	37	50	46	48	72	65	65	35	41	37	0	0	0

Nota: en las encuestas en hogares -como es el caso de la ENOE-, los datos absolutos deben ajustarse con base en las proyecciones demográficas elaboradas por el Consejo Nacional de Población, cada vez que se disponga de éstas. La información aquí presentada corresponde a cifras ajustadas a las proyecciones que actualizó dicho organismo el pasado 16 de abril y sustituyen a las que se venían difundiendo con carácter provisional, estimadas con los resultados definitivos del Censo de Población y Vivienda de 2010 (del primer trimestre de 2010 al primero de 2013).

La suma de las cifras parciales puede no coincidir con el total debido al redondeo.

Fuente: INEGI. Encuesta Nacional de Ocupación y Empleo.

Población ocupada según sexo y prestaciones laborales por entidad federativa
4o. trimestre de 2013 al 2o. trimestre de 2014

Cuadro 3.8
 1a. parte

Miles

Entidad federativa	General														
	Sin prestaciones			Sólo acceso a instituciones de salud			Acceso a instituciones de salud y a otras prestaciones			No tienen acceso a instituciones de salud pero si a otras prestaciones			No especificado		
	2013		2014	2013		2014	2013		2014	2013		2014	2013		2014
	4o. trim.	1er. trim.	2o. trim.	4o. trim.	1er. trim.	2o. trim.	4o. trim.	1er. trim.	2o. trim.	4o. trim.	1er. trim.	2o. trim.	4o. trim.	1er. trim.	2o. trim.
Estados Unidos Mexicanos	28 581	27 838	27 867	1 012	865	906	17 046	17 232	17 359	3 307	3 218	3 188	297	153	225
Aguascalientes	231	209	212	15	19	14	220	219	242	40	42	33	5	6	3
Baja California	582	581	583	21	15	17	748	770	768	62	83	54	67	2	63
Baja California Sur	132	144	133	14	13	15	155	159	163	35	27	29	2	1	3
Campeche	232	227	229	6	4	5	131	127	127	26	31	28	1	1	0
Coahuila de Zaragoza	465	428	435	28	14	29	679	688	690	81	71	90	4	0	5
Colima	188	175	185	9	4	8	121	120	119	23	31	25	2	1	1
Chiapas	1 547	1 515	1 487	5	3	6	277	277	264	83	106	105	0	0	0
Chihuahua	573	534	548	18	28	17	809	814	833	36	61	66	32	5	29
Distrito Federal	2 059	1 910	1 945	81	51	66	1 724	1 744	1 720	327	330	296	9	3	6
Durango	383	357	355	11	7	8	251	256	260	47	55	49	3	2	2
Guanajuato	1 350	1 223	1 227	82	48	58	732	793	784	239	270	286	10	20	11
Guerrero	1 077	1 056	1 132	14	15	17	254	224	235	47	47	51	3	6	1
Hidalgo	815	785	819	22	12	19	236	249	253	78	79	74	0	0	0
Jalisco	1 651	1 710	1 597	73	58	58	1 280	1 274	1 309	362	267	341	4	2	1
México	3 982	3 866	3 941	100	115	96	2 468	2 540	2 542	386	384	297	17	6	4
Michoacán de Ocampo	1 415	1 372	1 422	14	5	8	363	376	373	73	81	71	4	0	0
Morelos	537	522	529	12	13	9	207	201	214	34	34	33	4	5	3
Nayarit	323	338	311	10	5	13	149	157	146	47	39	50	1	0	2
Nuevo León	749	719	728	100	56	79	1 157	1 183	1 195	183	138	168	7	4	3
Oaxaca	1 302	1 314	1 295	12	22	23	248	256	273	34	37	30	5	4	3
Puebla	1 918	1 875	1 821	30	21	27	517	521	551	116	123	140	1	2	2
Querétaro	338	342	356	13	19	14	322	315	317	43	41	39	1	2	1
Quintana Roo	308	312	315	25	14	27	305	309	307	63	55	57	6	2	3
San Luis Potosí	663	635	652	24	28	31	362	346	357	59	54	43	12	12	14
Sinaloa	571	602	554	67	55	42	466	484	477	158	115	132	10	4	6
Sonora	581	569	576	43	48	47	574	583	607	63	72	68	21	10	13
Tabasco	522	494	529	26	22	17	274	274	277	93	102	85	12	9	3
Tamaulipas	677	660	620	46	38	57	638	675	659	130	103	117	32	15	26
Tlaxcala	364	349	367	14	12	14	110	110	106	25	30	30	3	4	2
Veracruz de Ignacio de la Llave	2 099	2 135	2 057	57	79	42	823	729	748	148	160	143	15	18	10
Yucatán	563	523	550	10	6	8	298	305	291	109	114	107	4	2	2
Zacatecas	385	358	361	12	14	16	149	152	151	56	34	51	3	3	3

Población ocupada según sexo y prestaciones laborales por entidad federativa
4o. trimestre de 2013 al 2o. trimestre de 2014

Cuadro 3.8
 2a. parte

Miles

Entidad federativa	Hombres														
	Sin prestaciones			Sólo acceso a instituciones de salud			Acceso a instituciones de salud y a otras prestaciones			No tienen acceso a instituciones de salud pero si a otras prestaciones			No especificado		
	2013		2014	2013		2014	2013		2014	2013		2014	2013		2014
	4o. trim.	1er. trim.	2o. trim.	4o. trim.	1er. trim.	2o. trim.	4o. trim.	1er. trim.	2o. trim.	4o. trim.	1er. trim.	2o. trim.	4o. trim.	1er. trim.	2o. trim.
Estados Unidos Mexicanos	17 891	17 726	17 647	690	558	643	10 353	10 541	10 560	1 853	1 732	1 771	187	88	156
Aguascalientes	143	131	131	10	13	9	136	135	150	20	21	18	3	3	2
Baja California	351	372	358	14	8	11	436	450	447	41	54	36	52	2	49
Baja California Sur	80	88	83	10	9	12	95	96	98	21	13	16	1	0	1
Campeche	153	151	150	5	3	4	84	84	82	14	14	16	1	0	0
Coahuila de Zaragoza	277	256	258	22	9	21	448	449	450	39	38	49	3	0	4
Colima	105	99	105	7	3	6	73	74	71	10	15	12	1	0	1
Chiapas	1 137	1 134	1 096	4	2	5	176	175	160	50	68	68	0	0	0
Chihuahua	387	372	372	10	16	8	496	497	521	24	34	38	20	2	21
Distrito Federal	1 169	1 095	1 100	41	25	46	929	962	938	166	144	126	5	1	4
Durango	251	237	233	8	4	6	163	167	164	28	29	26	2	2	1
Guanajuato	820	753	741	49	35	39	447	489	484	131	151	162	5	12	7
Guerrero	670	682	734	9	7	11	133	124	127	31	26	26	1	3	1
Hidalgo	515	503	516	16	8	12	144	153	156	42	45	45	0	0	0
Jalisco	999	1 048	979	49	35	45	779	771	779	200	148	190	3	1	1
México	2 456	2 427	2 441	78	78	64	1 540	1 594	1 642	230	221	175	7	3	3
Michoacán de Ocampo	907	909	932	6	5	8	206	209	209	46	38	42	3	0	0
Morelos	318	314	319	9	8	5	111	113	122	19	19	19	2	3	2
Nayarit	201	210	194	8	4	11	82	89	83	25	18	28	1	0	1
Nuevo León	455	439	442	66	35	56	770	800	782	98	69	91	3	2	2
Oaxaca	784	778	790	8	14	17	142	152	158	19	20	14	2	3	2
Puebla	1 180	1 172	1 161	23	12	18	299	302	316	67	64	82	1	2	1
Querétaro	209	219	225	10	12	11	198	196	188	20	21	21	1	1	0
Quintana Roo	204	205	202	18	10	18	191	197	190	38	31	36	3	1	2
San Luis Potosí	434	417	429	17	19	20	223	213	214	33	31	24	7	7	9
Sinaloa	346	383	349	48	33	31	282	295	285	95	64	79	6	2	5
Sonora	362	352	348	25	30	34	339	352	357	33	41	36	13	6	10
Tabasco	342	326	353	21	16	13	181	182	187	59	66	53	7	6	2
Tamaulipas	413	414	387	34	29	44	389	415	401	72	56	65	20	9	17
Tlaxcala	218	210	221	10	7	9	66	68	62	14	17	17	2	2	1
Veracruz de Ignacio de la Llave	1 403	1 462	1 412	42	55	33	515	452	457	79	81	72	8	10	8
Yucatán	339	327	336	7	4	5	189	194	185	55	56	57	2	2	1
Zacatecas	267	240	248	9	10	11	92	95	93	37	18	33	1	1	2

Población ocupada según sexo y prestaciones laborales por entidad federativa
4o. trimestre de 2013 al 2o. trimestre de 2014

Cuadro 3.8
 3a. parte y última

Miles

Entidad federativa	Mujeres														
	Sin prestaciones			Sólo acceso a instituciones de salud			Acceso a instituciones de salud y a otras prestaciones			No tienen acceso a instituciones de salud pero si a otras prestaciones			No especificado		
	2013		2014	2013		2014	2013		2014	2013		2014	2013		2014
	4o. trim.	1er. trim.	2o. trim.	4o. trim.	1er. trim.	2o. trim.	4o. trim.	1er. trim.	2o. trim.	4o. trim.	1er. trim.	2o. trim.	4o. trim.	1er. trim.	2o. trim.
Estados Unidos Mexicanos	10 690	10 112	10 220	322	307	262	6 693	6 691	6 799	1 453	1 486	1 418	110	65	69
Aguascalientes	88	78	81	6	6	5	85	85	92	19	21	15	2	2	1
Baja California	231	209	224	7	7	6	312	320	322	22	29	18	15	0	13
Baja California Sur	52	56	49	4	4	4	61	63	65	15	14	13	1	1	2
Campeche	79	75	79	2	1	1	47	43	45	12	16	12	0	0	0
Coahuila de Zaragoza	188	172	176	7	5	8	231	239	240	42	33	41	1	0	1
Colima	83	75	80	2	1	2	48	47	47	12	16	13	1	1	0
Chiapas	410	380	390	1	1	1	102	102	104	34	38	37	0	0	0
Chihuahua	186	162	175	8	12	10	313	317	312	12	27	28	11	3	8
Distrito Federal	891	815	845	40	26	20	795	782	782	162	186	170	4	2	2
Durango	132	120	122	3	3	2	88	89	97	19	26	23	1	1	0
Guanajuato	530	470	486	32	13	18	286	303	300	108	119	124	5	9	5
Guerrero	407	374	398	5	8	5	121	100	108	16	21	26	2	3	1
Hidalgo	300	282	303	5	4	7	92	96	97	37	34	29	0	0	0
Jalisco	653	662	618	24	23	13	501	504	530	162	119	151	1	1	0
México	1 525	1 439	1 500	22	38	33	928	946	899	156	163	122	10	3	2
Michoacán de Ocampo	508	463	490	7	0	1	157	167	165	28	43	29	1	0	0
Morelos	219	209	210	4	5	3	96	88	92	15	15	14	2	2	2
Nayarit	122	128	117	2	1	3	67	68	63	22	21	22	0	0	0
Nuevo León	294	280	286	34	21	23	387	383	413	85	69	77	3	2	1
Oaxaca	518	536	505	4	8	5	106	104	114	15	17	16	2	1	1
Puebla	738	703	659	7	9	9	218	219	235	50	60	58	0	1	1
Querétaro	129	122	131	3	7	3	124	119	128	23	20	18	1	1	0
Quintana Roo	104	108	113	7	4	8	114	113	116	25	25	22	3	1	1
San Luis Potosí	229	218	223	7	9	10	138	133	143	26	23	19	5	6	5
Sinaloa	225	219	205	19	22	11	184	189	191	63	51	53	4	2	1
Sonora	220	216	228	18	18	13	235	231	249	30	31	32	8	4	3
Tabasco	180	167	176	5	6	4	93	92	91	34	36	32	4	3	2
Tamaulipas	263	247	232	12	9	13	248	261	258	58	47	51	12	6	9
Tlaxcala	146	139	146	4	5	4	44	42	44	11	14	13	1	2	1
Veracruz de Ignacio de la Llave	696	673	645	15	24	9	308	277	291	69	79	71	7	8	3
Yucatán	224	196	214	3	2	3	109	111	106	54	58	50	1	1	1
Zacatecas	118	118	114	3	4	5	57	57	58	19	16	18	1	1	1

Nota: en las encuestas en hogares -como es el caso de la ENOE-, los datos absolutos deben ajustarse con base en las proyecciones demográficas elaboradas por el Consejo Nacional de Población, cada vez que se disponga de éstas. La información aquí presentada corresponde a cifras ajustadas a las proyecciones que actualizó dicho organismo el pasado 16 de abril y sustituyen a las que se venían difundiendo con carácter provisional, estimadas con los resultados definitivos del Censo de Población y Vivienda de 2010 (del primer trimestre de 2010 al primero de 2013).

La suma de las cifras parciales puede no coincidir con el total debido al redondeo.

Fuente: INEGI. Encuesta Nacional de Ocupación y Empleo.

**Población ocupada según sexo y tamaño de la unidad económica
por entidad federativa
4o. trimestre de 2013 al 2o. trimestre de 2014**
Miles

Cuadro 3.9
1a. parte

Entidad federativa	General																	
	Una persona			De 2 a 5 personas			De 6 a 15 personas			De 16 a 50 personas			De 51 y más personas					
	2013			2014			2013			2014			2013			2014		
	4o. trim.	1er. trim.	2o. trim.	4o. trim.	1er. trim.	2o. trim.	4o. trim.	1er. trim.	2o. trim.	4o. trim.	1er. trim.	2o. trim.	4o. trim.	1er. trim.	2o. trim.			
Estados Unidos Mexicanos	9 876	9 945	9 952	17 082	16 235	16 546	5 293	5 132	5 166	5 260	5 341	5 314	10 957	11 066	10 855			
Aguascalientes	75	74	79	132	121	114	63	59	58	44	43	40	121	124	129			
Baja California	200	201	208	352	323	334	170	165	174	251	252	236	503	504	503			
Baja California Sur	55	51	54	90	91	92	44	45	42	40	42	40	84	91	87			
Campeche	81	83	85	142	138	140	38	39	37	46	42	42	87	85	84			
Coahuila de Zaragoza	170	165	171	316	269	305	153	142	143	162	169	148	451	451	476			
Colima	54	53	57	121	108	113	46	50	50	43	41	42	66	68	63			
Chiapas	575	576	573	902	871	860	151	150	139	123	122	122	160	180	167			
Chihuahua	222	207	202	305	289	323	174	136	169	177	203	196	553	568	568			
Distrito Federal	836	821	841	1 015	952	974	369	368	363	647	602	593	1 279	1 253	1 195			
Durango	129	136	135	251	214	213	72	73	72	65	73	70	169	175	174			
Guanajuato	442	433	412	865	795	806	291	275	299	230	250	265	484	505	472			
Guerrero	358	372	385	681	635	702	116	108	106	80	86	86	123	120	121			
Hidalgo	280	288	272	491	468	514	129	110	103	85	82	89	146	159	173			
Jalisco	541	527	528	1 093	1 121	1 047	446	470	488	526	511	571	640	644	661			
México	1 327	1 398	1 395	2 157	2 071	2 082	705	660	713	884	948	893	1 858	1 798	1 767			
Michoacán de Ocampo	401	414	441	861	772	808	222	244	251	121	141	124	262	263	250			
Morelos	160	161	153	352	332	351	71	69	58	48	48	52	90	91	98			
Nayarit	120	111	102	200	208	206	61	69	62	44	46	45	98	100	101			
Nuevo León	333	316	333	427	371	392	228	213	212	306	294	310	685	717	696			
Oaxaca	459	429	466	783	805	751	132	140	149	74	78	75	119	141	135			
Puebla	482	524	484	1 294	1 216	1 232	250	238	239	218	226	224	333	328	355			
Querétaro	132	133	140	177	177	186	75	79	75	65	63	70	187	196	187			
Quintana Roo	106	109	115	201	185	195	93	95	90	87	84	88	194	195	194			
San Luis Potosí	232	251	244	382	352	366	102	87	85	76	72	80	214	202	199			
Sinaloa	195	183	192	388	361	373	165	164	148	171	186	165	301	324	282			
Sonora	222	208	204	310	312	351	141	136	145	149	144	143	363	395	362			
Tabasco	181	196	202	333	313	322	96	95	87	67	62	63	212	208	204			
Tamaulipas	309	289	297	410	366	354	138	135	126	102	114	125	359	404	396			
Tlaxcala	105	106	110	215	205	216	57	56	50	33	32	33	79	78	79			
Veracruz de Ignacio de la Llave	768	799	743	1 239	1 255	1 244	308	285	267	169	172	169	486	428	419			
Yucatán	235	233	231	311	287	314	121	123	117	85	75	77	167	173	157			
Zacatecas	92	93	100	287	255	265	65	55	48	44	40	41	87	96	99			

**Población ocupada según sexo y tamaño de la unidad económica
por entidad federativa
4o. trimestre de 2013 al 2o. trimestre de 2014**

Cuadro 3.9
2a. parte

Miles

Entidad federativa	General			Hombres											
	No especificado			Una persona			De 2 a 5 personas			De 6 a 15 personas			De 16 a 50 personas		
	2013	2014		2013	2014		2013	2014		2013	2014		2013	2014	
	4o. trim.	1er. trim.	2o. trim.	4o. trim.	1er. trim.	2o. trim.	4o. trim.	1er. trim.	2o. trim.	4o. trim.	1er. trim.	2o. trim.	4o. trim.	1er. trim.	2o. trim.
Estados Unidos Mexicanos	1 775	1 586	1 713	5 013	5 136	5 087	11 246	10 816	11 077	3 369	3 299	3 277	3 197	3 311	3 281
Aguascalientes	75	73	84	35	32	35	84	78	74	41	37	37	26	27	25
Baja California	6	5	29	117	123	123	206	192	195	109	109	114	159	156	152
Baja California Sur	26	23	28	27	24	25	55	55	57	29	29	26	23	26	26
Campeche	3	3	1	45	45	46	95	94	97	25	26	24	30	26	26
Coahuila de Zaragoza	5	5	5	98	97	99	178	151	172	94	88	88	106	111	95
Colima	12	12	13	19	19	20	72	63	68	28	31	31	27	25	27
Chiapas	2	0	2	355	364	363	717	700	677	100	105	92	88	91	84
Chihuahua	36	40	36	145	141	141	198	182	204	116	85	108	116	135	128
Distrito Federal	54	43	66	373	394	399	627	563	574	216	222	198	337	335	336
Durango	9	7	8	65	74	69	179	148	148	48	52	48	45	47	47
Guanajuato	101	98	112	197	204	174	547	501	516	190	185	196	142	147	169
Guerrero	37	27	37	191	203	211	443	439	474	68	60	64	45	47	46
Hidalgo	20	18	15	148	157	137	333	318	356	81	67	58	50	50	52
Jalisco	124	38	10	262	258	259	678	692	661	283	309	317	315	328	345
México	21	36	31	664	720	688	1 420	1 398	1 413	470	436	460	535	584	558
Michoacán de Ocampo	2	0	0	188	197	218	594	549	560	158	177	191	80	95	84
Morelos	73	75	76	83	76	76	213	209	223	38	38	32	23	28	30
Nayarit	7	5	6	62	55	49	128	133	134	36	43	37	27	28	27
Nuevo León	217	188	229	174	166	182	264	233	239	149	133	127	192	180	186
Oaxaca	34	41	47	243	204	234	484	511	489	80	82	90	47	46	46
Puebla	6	10	7	226	257	239	855	800	834	145	140	133	125	138	137
Querétaro	81	71	68	64	68	70	113	118	124	45	52	51	39	34	39
Quintana Roo	26	24	27	52	53	59	138	125	129	62	62	57	57	56	55
San Luis Potosí	115	112	124	127	139	133	258	242	254	65	54	50	49	43	50
Sinaloa	52	42	51	88	80	88	256	248	255	107	110	98	101	114	102
Sonora	96	87	106	113	107	89	195	193	226	85	85	94	95	95	89
Tabasco	37	27	35	78	89	94	243	228	238	61	64	62	46	46	42
Tamaulipas	204	183	180	150	147	157	258	234	229	87	84	81	65	71	77
Tlaxcala	27	29	30	50	48	48	138	135	146	34	33	27	19	18	18
Veracruz de Ignacio de la Llave	172	182	158	406	424	395	889	929	921	197	182	172	101	109	106
Yucatán	64	59	62	119	120	110	184	181	197	77	79	81	57	49	50
Zacatecas	30	22	29	49	52	54	205	172	190	45	40	32	29	25	28

**Población ocupada según sexo y tamaño de la unidad económica
por entidad federativa
4o. trimestre de 2013 al 2o. trimestre de 2014**
Miles

Cuadro 3.9
3a. parte

Entidad federativa	Hombres						Mujeres					
	De 51 y más personas			No especificado			Una persona			De 2 a 5 personas		
	2013	2014		2013	2014		2013	2014		2013	2014	
	4o. trim.	1er. trim.	2o. trim.	4o. trim.	1er. trim.	2o. trim.	4o. trim.	1er. trim.	2o. trim.	4o. trim.	1er. trim.	2o. trim.
Estados Unidos Mexicanos	6 913	6 970	6 888	1 236	1 114	1 168	4 864	4 809	4 865	5 836	5 418	5 469
Aguascalientes	76	80	82	50	49	56	40	42	44	48	43	39
Baja California	298	303	296	4	3	20	83	78	85	145	131	139
Baja California Sur	53	58	55	19	16	21	28	28	29	35	36	35
Campeche	59	59	58	2	2	1	36	38	38	47	43	44
Coahuila de Zaragoza	308	303	324	4	3	3	72	68	72	137	117	133
Colima	42	44	40	8	9	8	35	34	37	49	45	45
Chiapas	104	119	112	2	0	0	220	212	210	185	171	183
Chihuahua	335	349	353	27	29	26	77	66	61	107	106	120
Distrito Federal	718	685	671	36	28	36	462	427	442	389	389	400
Durango	109	113	111	6	5	6	64	62	66	72	66	65
Guanajuato	308	331	299	69	72	80	246	229	237	318	293	290
Guerrero	71	75	82	26	17	22	167	170	173	238	196	228
Hidalgo	91	105	115	15	12	10	133	131	136	158	149	158
Jalisco	412	390	404	79	25	7	278	268	269	416	429	386
México	1 204	1 163	1 190	18	22	15	664	678	706	737	673	668
Michoacán de Ocampo	147	141	138	1	0	0	213	217	223	267	223	248
Morelos	55	58	61	47	49	48	77	85	77	140	123	129
Nayarit	58	59	64	4	3	4	57	57	52	72	75	72
Nuevo León	464	497	481	150	136	158	159	150	151	163	138	153
Oaxaca	78	95	90	23	29	32	216	225	232	299	294	261
Puebla	216	210	231	3	6	4	255	267	244	439	416	399
Querétaro	122	129	117	54	50	45	68	65	70	64	59	61
Quintana Roo	125	128	129	19	18	20	54	57	56	62	60	65
San Luis Potosí	138	130	126	78	79	82	105	112	110	125	110	112
Sinaloa	186	196	170	39	29	37	107	104	104	132	113	118
Sonora	215	238	214	69	64	72	109	102	114	115	119	125
Tabasco	151	147	145	30	23	27	103	107	108	90	85	84
Tamaulipas	220	255	242	147	131	128	158	142	140	151	132	125
Tlaxcala	51	50	50	19	20	20	55	58	62	77	70	69
Veracruz de Ignacio de la Llave	336	291	275	119	126	114	362	375	348	350	326	323
Yucatán	108	109	100	46	44	45	116	113	120	126	106	117
Zacatecas	56	60	63	22	15	20	43	42	46	82	82	75

Población ocupada según sexo y tamaño de la unidad económica por entidad federativa

Cuadro 3.9
4a. parte y última

4o. trimestre de 2013 al 2o. trimestre de 2014

Miles

Entidad federativa	Mujeres											
	De 6 a 15 personas			De 16 a 50 personas			De 51 y más personas			No especificado		
	2013	2014		2013	2014		2013	2014		2013	2014	
	4o. trim.	1er. trim.	2o. trim.	4o. trim.	1er. trim.	2o. trim.	4o. trim.	1er. trim.	2o. trim.	4o. trim.	1er. trim.	2o. trim.
Estados Unidos Mexicanos	1 924	1 833	1 889	2 063	2 030	2 032	4 045	4 097	3 966	539	472	545
Aguascalientes	22	22	21	18	16	16	46	45	46	25	25	28
Baja California	61	56	59	91	96	84	205	201	207	1	2	9
Baja California Sur	15	17	17	17	16	14	31	33	32	7	7	7
Campeche	13	13	13	16	15	16	27	26	26	1	1	0
Coahuila de Zaragoza	59	54	55	56	58	53	144	148	152	1	2	2
Colima	18	19	19	16	15	16	24	24	22	4	3	4
Chiapas	51	46	47	35	31	37	56	61	55	1	0	1
Chihuahua	58	51	61	60	67	68	219	219	214	9	11	10
Distrito Federal	153	145	165	310	267	257	560	568	524	17	15	30
Durango	24	21	24	20	26	23	60	62	63	3	2	3
Guanajuato	101	89	104	88	103	96	176	174	172	32	25	33
Guerrero	48	47	41	35	39	40	53	45	40	11	10	15
Hidalgo	48	43	44	35	31	36	55	55	58	6	6	5
Jalisco	163	161	171	210	182	225	228	255	258	45	13	3
México	235	224	254	348	364	334	654	635	577	4	15	16
Michoacán de Ocampo	65	67	61	41	46	41	115	123	112	0	0	0
Morelos	33	31	26	25	20	22	35	33	37	26	26	29
Nayarit	25	26	25	17	18	18	40	41	37	3	2	1
Nuevo León	79	81	84	113	114	124	221	221	216	68	52	71
Oaxaca	52	58	59	26	31	28	41	46	45	11	12	15
Puebla	106	98	106	93	88	87	117	118	125	3	4	2
Querétaro	30	27	24	27	29	31	65	67	70	26	21	24
Quintana Roo	31	33	33	30	28	32	70	66	66	7	7	8
San Luis Potosí	37	33	35	26	29	30	76	71	72	37	33	41
Sinaloa	58	54	50	70	73	63	114	128	112	13	13	14
Sonora	57	52	51	54	48	54	148	157	147	27	23	34
Tabasco	34	30	26	21	16	21	61	61	58	7	4	7
Tamaulipas	51	51	45	37	43	48	139	149	154	57	53	52
Tlaxcala	23	23	23	14	14	15	28	28	29	8	9	10
Veracruz de Ignacio de la Llave	111	103	95	68	63	63	150	137	144	53	55	44
Yucatán	44	44	36	29	26	28	58	64	57	19	15	16
Zacatecas	20	16	16	15	15	13	30	36	36	9	6	9

Nota: en las encuestas en hogares -como es el caso de la ENOE-, los datos absolutos deben ajustarse con base en las proyecciones demográficas elaboradas por el Consejo Nacional de Población, cada vez que se disponga de éstas. La información aquí presentada corresponde a cifras ajustadas a las proyecciones que actualizó dicho organismo el pasado 16 de abril y sustituyen a las que se venían difundiendo con carácter provisional, estimadas con los resultados definitivos del Censo de Población y Vivienda de 2010 (del primer trimestre de 2010 al primero de 2013).

La suma de las cifras parciales puede no coincidir con el total debido al redondeo.

Fuente: INEGI. Encuesta Nacional de Ocupación y Empleo.

**Indicadores seleccionados de la población económicamente activa
y de la población ocupada según sexo por entidad federativa
4o. trimestre de 2013 al 2o. trimestre de 2014**

Cuadro 3.10
1a. parte

Entidad federativa	General																	
	Tasa de desocupación ^a %			Tasa de trabajo asalariado ^b %			Tasa de sub-ocupación ^c %			Tasa de ocupación en el sector informal ^d %			Horas trabajadas a la semana por la población ocupada					
													Promedio			Mediana		
	2013	2014		2013	2014		2013	2014		2013	2014		2013	2014		2013	2014	
4o. trim.	1er. trim.	2o. trim.	4o. trim.	1er. trim.	2o. trim.	4o. trim.	1er. trim.	2o. trim.	4o. trim.	1er. trim.	2o. trim.	4o. trim.	1er. trim.	2o. trim.	4o. trim.	1er. trim.	2o. trim.	
Estados Unidos Mexicanos	4.6	4.8	4.9	63.0	63.5	63.6	8.2	8.3	8.2	27.9	27.9	27.3	42.7	42.5	42.0	45.0	45.0	45.0
Aguascalientes	5.9	6.4	5.8	73.9	76.0	76.1	3.4	4.3	2.8	26.4	26.4	22.7	45.1	44.4	44.9	48.0	48.0	48.0
Baja California	5.1	5.9	5.6	71.7	71.8	71.6	3.7	3.5	4.2	20.4	20.4	20.4	44.2	44.0	43.8	46.0	46.0	45.0
Baja California Sur	5.1	5.2	4.9	69.0	69.0	69.8	15.4	16.3	15.2	19.2	19.2	18.0	42.8	43.1	42.9	47.0	48.0	48.0
Campeche	2.1	2.6	3.2	59.3	60.4	59.6	6.4	5.1	6.1	26.5	26.5	25.4	42.9	43.0	41.8	42.0	44.0	42.0
Coahuila de Zaragoza	5.0	6.2	5.2	74.5	75.7	75.9	9.9	8.0	8.7	23.3	23.3	22.4	42.8	42.8	42.0	46.0	45.0	45.0
Colima	4.9	4.4	4.4	64.0	65.3	63.8	9.5	8.6	8.1	20.8	20.8	19.9	41.6	41.2	39.8	45.0	44.0	42.0
Chiapas	3.5	2.7	3.3	41.1	43.2	42.1	8.4	9.8	8.7	23.0	23.0	23.3	42.1	41.8	40.5	42.0	42.0	40.0
Chihuahua	4.4	4.9	3.2	73.4	76.0	74.4	2.3	3.4	1.8	16.2	16.2	15.9	43.5	43.5	43.7	45.0	45.0	45.0
Distrito Federal	5.4	6.2	6.8	67.9	68.3	69.0	7.3	7.9	6.9	29.0	29.0	29.2	43.7	43.1	43.1	45.0	44.0	43.2
Durango	5.6	5.5	6.0	63.6	63.7	64.8	8.2	6.0	7.2	26.8	26.8	25.8	42.8	42.6	41.9	45.0	45.0	45.0
Guanajuato	5.2	5.2	4.7	62.9	63.3	64.7	15.3	13.3	14.5	30.1	30.1	28.3	42.9	43.0	42.3	46.0	46.0	45.0
Guerrero	2.7	2.0	1.5	43.5	45.6	42.0	8.0	5.2	6.5	32.4	32.4	34.4	41.5	43.7	42.3	45.0	48.0	46.0
Hidalgo	4.9	4.5	4.1	55.7	59.4	57.3	12.0	8.4	11.7	32.2	32.2	31.8	41.1	42.0	40.2	40.0	42.0	40.0
Jalisco	5.1	5.1	5.0	66.9	66.8	67.6	8.2	8.7	8.7	26.7	26.7	25.4	41.2	40.2	40.6	45.0	43.0	44.0
México	5.0	5.8	6.6	67.1	66.9	67.5	4.9	7.5	6.3	35.4	35.4	34.8	45.6	44.5	44.2	48.0	47.0	46.0
Michoacán de Ocampo	4.3	3.3	3.2	53.2	53.0	50.4	10.2	8.1	8.9	31.8	31.8	32.4	38.5	39.3	37.8	40.0	42.0	40.0
Morelos	4.3	3.6	4.1	62.0	61.7	62.6	6.9	4.8	5.3	35.6	35.6	34.5	42.8	43.1	42.1	45.0	45.0	45.0
Nayarit	5.2	5.2	5.8	57.2	55.6	56.4	15.8	14.1	15.6	28.2	28.2	27.3	39.7	39.7	39.4	40.0	40.0	40.0
Nuevo León	4.7	5.5	5.6	76.1	77.9	76.7	8.7	6.7	6.7	22.2	22.2	20.8	43.2	42.8	42.9	48.0	45.0	46.0
Oaxaca	2.9	3.4	2.6	39.2	41.0	41.1	10.3	14.4	9.9	35.0	35.0	33.8	40.6	40.8	40.7	40.0	40.0	42.0
Puebla	3.7	4.1	4.0	55.5	56.3	57.7	4.8	5.6	5.4	29.7	29.7	28.3	42.0	40.5	40.2	45.0	42.0	42.0
Querétaro	6.3	4.9	5.9	71.1	72.7	70.8	1.7	2.0	2.2	19.7	19.7	20.3	45.1	45.0	44.3	48.0	48.0	45.0
Quintana Roo	4.2	4.9	4.5	67.3	68.1	68.1	10.0	7.8	8.6	22.4	22.4	21.5	44.6	45.4	44.9	48.0	48.0	48.0
San Luis Potosí	3.1	2.8	3.2	62.9	59.8	59.7	5.3	5.5	6.3	22.2	22.2	23.8	42.0	41.1	41.1	46.0	44.0	45.0
Sinaloa	4.7	4.9	5.8	64.6	66.3	65.7	12.8	11.4	12.6	21.5	21.5	21.1	41.4	42.3	39.7	45.0	45.0	42.0
Sonora	5.7	5.2	4.9	67.6	69.7	70.2	8.2	11.1	13.1	24.3	24.3	21.5	42.3	43.0	42.3	45.0	45.0	45.0
Tabasco	6.0	6.7	6.5	66.4	65.7	66.1	11.1	11.3	9.7	27.7	27.7	28.6	42.1	41.9	41.4	42.0	42.0	42.0
Tamaulipas	5.8	5.0	5.2	66.3	69.2	69.3	18.0	16.3	15.7	24.6	24.6	22.0	41.9	41.6	41.2	45.0	45.0	45.0
Tlaxcala	4.8	5.4	5.8	62.2	64.2	61.5	19.0	19.4	22.4	39.6	39.6	38.8	41.8	41.5	40.6	42.0	42.0	42.0
Veracruz de Ignacio de la Llave	3.7	3.5	3.7	62.1	60.0	61.8	5.5	5.8	4.9	25.0	25.0	25.0	43.0	43.6	43.0	46.0	48.0	46.0
Yucatán	2.5	2.4	2.4	60.6	62.4	61.3	6.0	7.0	7.8	33.1	33.1	32.0	40.7	40.1	39.7	42.0	42.0	42.0
Zacatecas	4.0	5.5	4.7	57.7	57.4	58.3	13.1	13.4	14.5	22.9	22.9	25.1	40.2	40.6	39.8	40.0	42.0	40.0

**Indicadores seleccionados de la población económicamente activa
y de la población ocupada según sexo por entidad federativa
4o. trimestre de 2013 al 2o. trimestre de 2014**

Cuadro 3.10
2a. parte

Entidad federativa	General						Hombres											
	Ingresos por hora trabajada de la población ocupada (Pesos)						Tasa de des- ocupación ^a			Tasa de trabajo asalariado ^b			Tasa de sub- ocupación ^c			Tasa de ocupa- ción en el sector informal ^d		
	Promedio		Mediana															
	2013	2014	2013	2013	2014	2014	2013	2014	2013	2014	2013	2014	2013	2014	2013	2014	2013	2014
4o. trim.	1er. trim.	2o. trim.	4o. trim.	1er. trim.	2o. trim.	4o. trim.	1er. trim.	2o. trim.	4o. trim.	1er. trim.	2o. trim.	4o. trim.	1er. trim.	2o. trim.	4o. trim.	1er. trim.	2o. trim.	
Estados Unidos Mexicanos	31.2	45.0	31.8	21.7	22.2	22.2	4.6	4.7	4.9	62.2	62.8	62.8	9.0	9.2	8.9	26.7	26.7	26.2
Aguascalientes	30.0	48.0	30.4	20.8	21.7	21.8	6.2	7.2	6.2	73.7	75.9	76.3	3.7	4.6	3.4	26.8	24.2	23.1
Baja California	34.9	46.0	36.4	25.0	25.0	25.0	5.7	6.3	5.8	70.7	70.4	70.4	4.3	4.1	5.0	21.8	20.4	21.3
Baja California Sur	45.6	48.0	46.6	31.6	31.0	30.1	5.4	5.1	4.7	68.3	68.2	67.9	16.7	17.5	16.0	18.6	17.3	17.8
Campeche	32.3	44.0	33.8	21.4	20.8	21.5	1.5	2.3	3.3	57.7	60.0	59.0	7.3	5.8	7.3	22.7	21.2	21.7
Coahuila de Zaragoza	35.2	45.0	35.5	24.7	25.0	25.0	4.3	6.3	5.2	74.9	76.6	77.3	10.3	8.4	9.2	23.1	21.2	21.7
Colima	39.5	44.0	38.9	26.0	25.9	26.7	4.8	4.7	4.4	65.2	65.6	64.0	10.6	10.2	9.8	19.0	18.0	17.5
Chiapas	18.6	42.0	20.0	12.5	13.3	12.9	3.1	2.5	3.2	38.9	41.4	40.0	9.3	11.4	9.9	17.3	17.8	17.7
Chihuahua	34.0	45.0	35.0	24.2	23.3	24.2	4.4	4.3	3.5	70.7	73.4	71.0	2.4	4.0	2.1	17.3	17.0	17.4
Distrito Federal	37.3	44.0	41.1	25.0	26.1	26.5	5.5	6.8	6.9	64.8	64.3	65.6	7.9	8.8	8.0	31.8	33.1	32.8
Durango	28.5	45.0	28.4	20.0	20.0	20.3	5.4	5.1	5.3	64.2	63.5	64.3	9.3	6.0	7.7	23.4	23.4	23.2
Guanajuato	28.6	46.0	29.2	20.0	20.7	21.2	4.8	5.1	4.7	63.3	62.9	65.3	16.5	13.9	15.6	28.4	30.4	27.2
Guerrero	26.8	48.0	25.9	18.8	17.9	19.0	2.5	1.9	1.4	41.3	42.8	38.7	8.8	5.9	6.8	27.9	31.9	28.3
Hidalgo	28.7	42.0	27.8	19.4	19.4	19.2	4.2	4.3	3.5	53.3	59.4	57.5	13.6	9.9	12.0	30.3	30.8	28.6
Jalisco	33.4	43.0	35.9	25.0	26.1	26.7	5.7	5.4	5.3	66.4	66.3	66.7	8.2	9.3	8.8	25.7	24.8	24.9
México	29.6	47.0	29.3	22.0	22.2	22.2	5.5	6.1	7.2	67.2	66.7	68.0	5.2	8.1	6.1	37.4	36.8	36.2
Michoacán de Ocampo	30.0	42.0	30.3	21.4	22.2	22.2	4.6	3.1	3.2	51.2	52.3	49.4	11.8	8.8	9.9	29.6	30.8	29.1
Morelos	26.0	45.0	24.9	19.2	19.2	19.6	4.6	3.6	5.1	62.0	62.1	63.2	7.9	5.6	6.0	36.3	36.7	34.1
Nayarit	33.9	40.0	35.8	23.9	25.0	24.8	5.4	5.0	6.2	55.3	53.8	55.0	15.8	15.4	17.1	23.5	22.2	23.1
Nuevo León	39.9	45.0	39.0	27.8	29.0	27.9	3.8	4.7	5.1	77.2	78.4	76.9	9.8	7.7	7.7	21.8	19.4	20.7
Oaxaca	24.9	40.0	26.1	16.7	17.3	17.4	3.0	3.8	2.9	39.6	42.5	41.2	9.3	13.6	9.6	25.7	26.1	25.6
Puebla	25.5	42.0	26.5	17.7	17.8	18.2	3.6	4.0	4.2	55.7	56.8	57.3	5.8	6.9	6.7	27.6	28.4	27.0
Querétaro	32.1	48.0	32.9	24.4	25.0	25.0	7.8	5.6	7.2	70.1	71.9	69.2	2.0	2.2	2.6	21.0	21.8	22.2
Quintana Roo	35.2	48.0	33.4	25.0	25.0	25.0	3.7	4.5	4.0	65.4	66.4	67.1	11.2	7.5	9.3	23.2	21.6	21.6
San Luis Potosí	28.3	44.0	31.4	19.4	20.0	20.0	3.0	2.7	3.1	62.2	58.9	58.2	5.9	6.0	6.7	21.1	21.5	22.2
Sinaloa	37.0	45.0	37.1	25.0	23.7	25.0	3.9	4.2	5.6	64.3	67.3	65.2	13.6	12.5	13.9	18.0	17.7	19.4
Sonora	37.9	45.0	40.1	25.0	25.0	25.0	5.5	4.1	4.6	65.7	69.2	69.8	9.0	12.7	14.7	24.1	20.5	20.2
Tabasco	33.0	42.0	32.6	21.8	22.2	22.8	5.9	6.4	6.0	68.6	66.9	67.7	13.0	12.5	10.7	24.4	24.0	25.7
Tamaulipas	32.2	45.0	34.0	22.2	22.5	22.7	5.1	4.6	4.4	66.1	68.3	67.8	20.9	18.4	17.1	24.3	21.9	22.1
Tlaxcala	25.0	42.0	26.3	17.4	18.0	17.9	4.5	5.0	5.6	64.1	65.8	62.9	20.8	21.4	24.0	36.9	37.9	38.2
Veracruz de Ignacio de la Llave	30.5	48.0	26.7	18.8	18.7	18.8	3.7	3.5	3.5	61.7	59.8	62.2	7.1	7.1	6.4	21.9	23.6	21.9
Yucatán	30.1	42.0	29.7	19.4	19.6	19.9	2.0	1.9	2.0	60.9	62.2	62.2	6.8	7.5	9.2	30.8	29.6	29.7
Zacatecas	28.1	42.0	31.2	20.0	20.0	20.0	3.8	6.0	4.6	57.6	57.1	58.5	14.2	15.1	16.6	19.7	22.1	22.6

**Indicadores seleccionados de la población económicamente activa
y de la población ocupada según sexo por entidad federativa
4o. trimestre de 2013 al 2o. trimestre de 2014**

Cuadro 3.10
3a. parte

Entidad federativa	Hombres									Mujeres								
	Horas trabajadas a la semana por la población ocupada						Ingresos por hora trabajada de la población ocupada (Pesos)						Tasa de des- ocupación ^a %			Tasa de trabajo asalariado ^b %		
	Promedio			Mediana			Promedio			Mediana			2013			2014		
	2013	2014		2013	2014		2013	2014		2013	2014		2013	2014		2013	2014	
	4o. trim.	1er. trim.	2o. trim.	4o. trim.	1er. trim.	2o. trim.	4o. trim.	1er. trim.	2o. trim.	4o. trim.	1er. trim.	2o. trim.	4o. trim.	1er. trim.	2o. trim.	4o. trim.	1er. trim.	2o. trim.
	45.8	45.4	44.9	48.0	48.0	48.0	31.5	31.6	32.0	22.2	22.3	22.7	4.7	4.9	4.8	64.2	64.8	64.9
Aguascalientes	49.3	48.0	48.8	48.0	48.0	48.0	29.9	29.3	30.1	20.8	21.4	21.4	5.4	5.0	5.1	74.3	76.1	75.7
Baja California	46.7	46.5	46.1	48.0	48.0	48.0	35.4	35.8	36.1	26.0	26.5	26.7	4.1	5.2	5.3	73.3	73.9	73.6
Baja California Sur	45.8	46.2	46.0	48.0	48.0	48.0	44.4	49.7	48.5	32.6	31.3	31.1	4.7	5.4	5.3	70.1	70.3	72.8
Campeche	46.5	46.4	45.4	48.0	48.0	48.0	32.0	33.2	33.5	21.1	20.8	20.9	3.1	3.0	3.0	62.2	61.3	60.7
Coahuila de Zaragoza	46.2	45.9	45.1	48.0	48.0	48.0	35.5	36.1	35.1	25.0	25.0	25.0	6.2	6.0	5.3	73.9	74.2	73.6
Colima	45.8	44.8	43.9	48.0	46.7	46.0	40.5	39.2	40.5	27.8	28.2	28.2	5.2	3.9	4.4	62.5	65.0	63.6
Chiapas	43.8	43.0	41.9	42.0	42.0	42.0	17.4	19.2	18.6	11.6	12.5	12.5	4.7	3.2	3.4	46.5	47.9	47.1
Chihuahua	45.9	45.7	46.2	46.0	45.0	46.0	34.0	33.9	35.9	25.0	25.0	25.0	4.4	5.9	2.6	78.2	80.5	80.5
Distrito Federal	47.1	46.5	46.2	48.0	48.0	45.0	36.9	42.7	42.5	25.0	25.8	26.7	5.3	5.5	6.7	71.6	73.2	73.2
Durango	45.4	45.7	44.7	45.0	45.0	45.0	27.9	27.4	27.0	20.0	20.0	20.0	5.9	6.2	7.2	62.4	64.3	65.6
Guanajuato	46.2	46.5	45.7	48.0	48.0	48.0	29.1	28.4	29.7	20.8	20.8	21.8	5.7	5.4	4.8	62.4	64.1	63.7
Guerrero	44.2	46.4	45.5	48.0	48.0	48.0	28.1	25.1	26.5	19.4	18.8	20.0	3.1	2.3	1.7	46.7	50.2	47.4
Hidalgo	44.5	45.0	43.2	46.0	48.0	45.0	28.8	28.5	27.1	19.9	19.9	19.6	6.1	5.0	5.1	59.7	59.3	57.0
Jalisco	44.0	42.8	43.2	46.0	45.0	45.0	34.9	35.4	38.0	26.0	27.4	27.8	4.1	4.8	4.5	67.7	67.6	69.1
México	48.9	47.9	47.3	48.0	48.0	48.0	30.8	28.9	30.5	22.2	23.3	22.7	4.4	5.4	5.5	67.0	67.2	66.8
Michoacán de Ocampo	40.7	41.8	40.0	42.0	44.8	42.0	30.8	31.5	31.7	22.4	23.5	23.7	3.9	3.7	3.2	56.4	54.2	52.1
Morelos	46.1	46.5	45.3	48.0	48.0	48.0	26.1	25.4	24.9	20.0	20.0	19.9	3.8	3.6	2.7	61.9	61.1	61.6
Nayarit	42.7	43.0	43.0	45.0	46.0	45.0	34.1	36.1	36.0	24.5	25.0	25.0	5.0	5.6	5.0	60.1	58.3	58.4
Nuevo León	46.2	45.7	46.2	48.0	48.0	48.0	39.9	40.4	38.8	29.1	29.5	28.3	6.4	7.0	6.4	74.2	76.9	76.4
Oaxaca	44.2	44.6	44.0	48.0	48.0	48.0	25.6	26.7	26.4	17.5	18.0	18.7	2.7	2.6	2.1	38.5	38.9	41.0
Puebla	45.3	43.2	42.7	48.0	48.0	45.0	25.8	25.9	25.5	18.0	18.0	18.3	3.8	4.2	3.8	55.1	55.5	58.4
Querétaro	48.0	48.1	47.2	48.0	48.0	48.0	33.0	33.9	33.9	25.0	25.0	25.0	4.0	3.7	3.8	72.7	74.0	73.4
Quintana Roo	47.4	48.6	47.8	48.0	48.0	48.0	35.6	34.4	33.3	25.0	25.2	25.0	5.2	5.5	5.4	70.6	71.0	69.8
San Luis Potosí	44.5	43.5	44.2	48.0	48.0	48.0	28.1	28.0	29.4	20.0	19.8	19.6	3.3	2.9	3.3	64.0	61.4	62.3
Sinaloa	44.8	45.4	42.2	46.0	48.0	45.0	38.1	38.7	37.8	25.0	24.1	25.8	6.1	5.9	6.1	65.2	64.7	66.5
Sonora	45.4	46.2	45.2	48.0	48.0	47.0	38.3	41.5	40.8	25.0	25.0	26.7	6.0	6.8	5.4	70.4	70.5	70.8
Tabasco	45.4	45.4	44.9	48.0	46.0	48.0	31.1	33.1	31.2	21.4	21.4	21.8	6.2	7.2	7.6	62.1	63.4	62.8
Tamaulipas	45.1	44.4	44.1	47.0	46.0	46.0	32.7	34.6	34.2	23.1	23.3	23.3	7.0	5.5	6.6	66.7	70.7	71.7
Tlaxcala	44.3	44.4	43.9	48.0	48.0	48.0	25.3	25.6	26.5	18.2	18.8	18.5	5.4	5.9	6.0	59.3	61.7	59.5
Veracruz de Ignacio de la Llave	45.6	45.7	45.0	48.0	48.0	48.0	31.9	26.9	27.0	19.9	18.6	19.4	3.5	3.6	3.9	63.0	60.6	61.0
Yucatán	45.5	44.4	43.9	48.0	45.0	46.0	29.7	29.1	31.5	19.7	20.0	20.0	3.3	3.3	2.9	60.1	62.7	60.1
Zacatecas	43.3	43.7	42.6	46.0	46.0	45.0	26.0	28.2	31.9	19.9	20.0	20.0	4.3	4.5	5.1	57.9	57.8	57.9

Indicadores seleccionados de la población económicamente activa y de la población ocupada según sexo por entidad federativa 4o. trimestre de 2013 al 2o. trimestre de 2014

Cuadro 3.10
4a. parte y última

Entidad federativa	Mujeres																	
	Tasa de sub-ocupación ^c %			Tasa de ocupación en el sector informal ^d %			Horas trabajadas a la semana por la población ocupada						Ingresos por hora trabajada de la población ocupada (Pesos)					
							Promedio			Mediana			Promedio			Mediana		
	2013	2014		2013	2014		2013	2014		2013	2014		2013	2014		2013	2014	
	4o. trim.	1er. trim.	2o. trim.	4o. trim.	1er. trim.	2o. trim.	4o. trim.	1er. trim.	2o. trim.	4o. trim.	1er. trim.	2o. trim.	4o. trim.	1er. trim.	2o. trim.	4o. trim.	1er. trim.	2o. trim.
Estados Unidos Mexicanos	6.9	7.0	6.9	29.9	29.8	29.2	37.8	37.7	37.3	40.0	40.0	40.0	30.8	30.9	31.3	20.8	21.0	21.4
Aguascalientes	2.9	3.8	1.9	25.7	22.6	21.9	38.5	38.7	38.4	40.0	40.0	40.0	30.1	30.0	30.9	20.8	21.9	22.5
Baja California	2.8	2.6	3.0	18.4	16.0	19.0	40.5	40.2	40.3	44.0	44.0	44.0	34.2	34.8	36.8	25.0	24.4	24.4
Baja California Sur	13.4	14.5	13.9	20.3	17.3	18.2	38.0	38.2	37.8	40.0	40.0	40.0	47.6	42.1	43.4	30.1	29.1	29.1
Campeche	4.8	3.8	4.0	33.5	32.9	32.0	36.2	36.6	35.3	40.0	40.0	39.7	32.9	33.7	34.4	21.8	20.8	23.3
Coahuila de Zaragoza	9.1	7.2	7.8	23.7	22.3	23.5	37.1	37.6	36.7	40.0	40.0	40.0	34.9	34.9	36.2	23.3	24.6	23.8
Colima	8.2	6.3	5.8	23.2	21.1	23.0	36.0	36.3	34.3	40.0	39.8	36.0	38.0	34.7	36.6	24.4	23.3	24.9
Chiapas	6.0	5.6	5.6	37.2	37.9	37.2	37.9	38.7	37.0	40.0	40.0	40.0	21.8	24.7	23.2	13.3	14.5	13.9
Chihuahua	2.1	2.5	1.3	14.4	14.8	13.3	39.2	39.6	39.1	40.0	40.0	40.0	33.9	33.7	33.5	22.8	22.5	21.5
Distrito Federal	6.6	6.8	5.5	25.6	25.4	24.9	39.5	38.7	39.2	40.0	40.0	40.0	37.8	36.8	39.4	25.6	26.8	26.0
Durango	6.1	6.0	6.5	33.2	32.9	30.5	37.9	36.8	36.7	40.0	40.0	40.0	29.5	29.9	31.0	18.8	20.0	20.8
Guanajuato	13.4	12.4	12.9	32.7	32.0	30.0	37.8	37.4	36.9	40.0	40.0	40.0	28.0	27.7	28.5	19.0	20.0	20.0
Guerrero	6.9	4.1	6.1	39.3	43.6	44.5	37.4	39.1	37.0	36.0	40.0	40.0	25.0	22.7	25.2	16.7	16.6	16.6
Hidalgo	9.3	5.9	11.1	35.2	41.2	37.1	35.5	36.7	35.1	36.0	37.0	36.0	28.5	28.9	29.1	18.2	18.8	18.8
Jalisco	8.2	7.9	8.4	28.4	27.1	26.1	36.9	36.2	36.7	40.0	40.0	40.0	31.2	31.2	32.6	24.0	24.2	24.8
México	4.5	6.5	6.6	32.3	33.8	32.3	40.1	38.8	39.0	40.0	40.0	40.0	27.6	28.0	27.3	20.8	20.8	20.8
Michoacán de Ocampo	7.5	7.0	7.1	35.5	38.3	38.2	34.7	35.1	33.9	36.0	36.0	35.0	28.6	29.7	27.9	20.0	20.0	20.0
Morelos	5.5	3.6	4.3	34.6	34.3	35.1	38.5	38.2	37.4	40.0	40.0	40.0	25.8	23.5	25.1	17.9	17.5	19.1
Nayarit	16.0	12.4	13.3	35.1	34.5	33.7	35.2	34.9	33.9	35.0	36.0	35.0	33.7	34.4	35.6	22.2	23.3	24.2
Nuevo León	6.8	4.9	4.9	22.9	19.8	21.0	38.0	37.5	37.2	40.0	40.0	40.0	40.1	37.4	39.5	25.6	27.0	27.3
Oaxaca	11.7	15.5	10.4	48.7	46.1	46.2	35.2	35.3	35.6	35.0	35.0	35.0	23.9	24.6	25.8	16.6	16.7	16.6
Puebla	3.2	3.5	3.1	33.0	32.4	30.6	36.9	36.3	36.3	40.0	36.0	36.0	25.0	26.4	28.1	17.1	17.4	17.9
Querétaro	1.3	1.7	1.6	17.6	16.2	17.2	40.7	39.7	39.6	40.0	40.0	40.0	30.8	29.5	31.3	22.5	23.3	24.9
Quintana Roo	7.8	8.3	7.4	20.8	20.9	21.2	39.6	39.8	40.0	44.0	45.0	45.0	34.6	32.8	33.4	24.2	24.9	24.9
San Luis Potosí	4.1	4.6	5.5	24.2	27.4	26.5	37.8	36.8	35.7	40.0	40.0	40.0	28.6	30.4	34.8	18.8	20.0	20.0
Sinaloa	11.6	9.7	10.5	27.0	24.6	23.8	35.9	37.1	35.7	40.0	40.0	40.0	35.3	37.0	36.1	24.2	22.5	24.9
Sonora	6.9	8.5	10.7	24.7	24.3	23.5	37.6	37.9	37.8	40.0	40.0	40.0	37.2	38.6	39.0	23.8	24.4	25.0
Tabasco	7.3	8.9	7.7	34.0	31.3	34.6	35.8	35.1	34.5	37.0	36.0	36.0	36.9	37.9	35.6	23.3	25.0	25.0
Tamaulipas	13.6	12.7	13.3	25.1	22.7	21.6	36.8	37.2	36.4	40.0	40.0	40.0	31.4	33.9	33.5	21.3	22.0	22.5
Tlaxcala	16.2	16.4	20.0	43.7	40.8	39.7	38.0	37.1	35.7	40.0	40.0	36.0	24.5	25.8	26.1	16.1	16.7	16.7
Veracruz de Ignacio de la Llave	2.4	3.4	1.8	30.9	31.9	31.0	38.2	39.6	39.2	40.0	40.0	40.0	27.8	28.8	26.1	18.1	18.8	18.8
Yucatán	4.7	6.2	5.7	36.7	34.9	35.6	33.6	33.4	33.2	35.0	35.0	35.0	30.7	29.7	27.0	18.6	18.8	18.5
Zacatecas	10.8	10.4	10.2	29.4	30.1	30.2	33.9	34.9	34.3	35.0	35.6	35.0	32.4	29.2	29.7	20.3	20.0	19.1

^a Porcentaje de la población económicamente activa que se encuentra desocupada (personas que no estando ocupadas en la semana de referencia buscaron activamente incorporarse a alguna actividad económica en algún momento del último mes transcurrido).

^b Porcentaje de la población ocupada que percibe de la unidad económica para la que trabaja un sueldo, salario o jornal, por las actividades realizadas.

^c Porcentaje de la población ocupada que tiene la necesidad y disponibilidad de ofertar más horas de trabajo de lo que su ocupación actual les permite.

^d Porcentaje de la población ocupada que trabaja para una unidad económica que opera a partir de los recursos del hogar, pero sin constituirse como empresa, con una situación identificable e independiente de ese hogar.

Fuente: INEGI. Encuesta Nacional de Ocupación y Empleo.

Trabajadores permanentes y eventuales urbanos registrados en el Instituto Mexicano del Seguro Social según delegación por división de actividad económica
Mayo a julio de 2014
 Número de personas

Cuadro 3.11
 1a. parte

Actividad económica	Total	Aguas-calientes	Baja California	Baja California Sur	Campeche	Coahuila de Zaragoza	Colima	Chiapas	Chihuahua
2014									
Mayo	16 728 080	248 665	712 907	128 985	151 173	655 240	115 179	208 170	734 699
Agricultura, Ganadería, Silvicultura, Pesca y Caza	383 880	4 862	11 847	5 953	2 445	14 464	5 961	11 583	13 116
Industrias Extractivas	135 458	1 259	1 142	3 791	2 976	18 928	2 612	1 457	11 046
Industria de la Transformación	4 452 214	88 458	329 281	7 546	13 671	296 436	10 518	20 513	367 401
Industria de la Construcción	1 355 123	19 434	31 983	16 671	30 588	49 796	11 142	16 128	37 800
Industria Eléctrica, Captación y Suministro de Agua Potable	148 452	660	5 069	1 464	1 249	5 999	2 041	2 988	4 552
Comercio	3 428 754	38 426	120 712	28 066	21 080	100 576	20 739	54 511	114 592
Transporte y Comunicaciones	900 861	14 248	26 283	5 686	26 175	28 480	13 136	7 447	29 125
Servicios ^a	3 939 597	38 086	131 192	50 592	29 748	88 863	22 207	35 925	105 522
Servicios Sociales y Comunes	1 983 741	43 232	55 398	9 216	23 241	51 698	26 823	57 618	51 545
Junio	16 804 432	249 127	717 162	129 838	150 553	657 324	115 087	209 221	738 783
Agricultura, Ganadería, Silvicultura, Pesca y Caza	387 803	4 902	11 848	5 841	2 325	14 563	5 998	11 448	13 192
Industrias Extractivas	133 938	1 261	1 123	3 778	2 866	19 334	2 535	1 442	10 987
Industria de la Transformación	4 463 975	89 100	331 023	7 707	13 575	298 251	10 490	19 891	369 490
Industria de la Construcción	1 372 937	19 237	32 549	17 108	30 704	49 529	11 288	16 470	38 062
Industria Eléctrica, Captación y Suministro de Agua Potable	148 259	653	5 057	1 456	1 215	6 011	2 018	2 983	4 477
Comercio	3 444 476	38 272	121 335	28 136	21 222	101 658	20 760	54 583	115 470
Transporte y Comunicaciones	904 686	14 220	26 340	5 909	25 792	28 459	13 132	7 595	29 315
Servicios ^a	3 964 877	38 178	132 755	50 666	29 690	88 957	22 021	36 516	106 083
Servicios Sociales y Comunes	1 983 481	43 304	55 132	9 237	23 164	50 562	26 845	58 293	51 707
Julio	16 853 145	250 310	723 002	130 660	152 981	659 945	116 443	208 347	742 191
Agricultura, Ganadería, Silvicultura, Pesca y Caza	384 738	4 929	11 831	5 638	2 249	14 504	6 058	11 383	12 668
Industrias Extractivas	133 129	1 253	1 112	3 837	2 896	19 336	2 478	1 422	11 131
Industria de la Transformación	4 477 264	89 933	335 486	7 468	13 570	300 551	10 508	19 476	370 930
Industria de la Construcción	1 402 686	19 387	32 982	17 376	31 668	50 154	11 631	17 553	38 680
Industria Eléctrica, Captación y Suministro de Agua Potable	149 181	663	5 136	1 488	1 273	5 838	2 062	3 104	4 573
Comercio	3 464 979	38 716	122 457	28 280	21 421	102 772	20 841	54 799	116 664
Transporte y Comunicaciones	911 290	14 266	26 514	5 937	26 652	28 792	13 772	7 584	29 564
Servicios ^a	3 987 539	38 340	133 945	51 613	30 163	89 314	22 314	36 614	107 308
Servicios Sociales y Comunes	1 942 339	42 823	53 539	9 023	23 089	48 684	26 779	56 412	50 673

(Continúa)

Trabajadores permanentes y eventuales urbanos registrados en el Instituto Mexicano del Seguro Social según delegación por división de actividad económica
Mayo a julio de 2014
 Número de personas

Cuadro 3.11
 2a. parte

Actividad económica	Distrito Federal Norte	Distrito Federal Sur	Durango	Guana-juato	Guerrero	Hidalgo	Jalisco	México Oriente	México Poniente
2014									
Mayo	1 410 482	1 550 156	215 165	763 145	150 561	201 469	1 398 469	787 482	555 351
Agricultura, Ganadería, Silvicultura, Pesca y Caza	587	5 844	15 342	17 516	548	1 629	48 329	2 755	2 242
Industrias Extractivas	2 479	312	10 872	3 863	2 430	3 156	3 286	1 486	1 357
Industria de la Transformación	166 365	214 029	69 505	304 469	10 844	66 132	355 862	268 453	196 084
Industria de la Construcción	64 700	112 033	17 824	64 400	15 849	26 908	103 494	56 095	35 820
Industria Eléctrica, Captación y Suministro de Agua Potable	14 542	863	3 278	8 182	3 508	2 619	9 307	2 082	988
Comercio	296 396	346 289	38 090	129 330	42 460	38 598	283 784	243 459	121 547
Transporte y Comunicaciones	107 801	54 359	10 716	38 450	5 118	10 926	64 093	62 241	24 985
Servicios ^a	639 114	667 851	29 697	121 350	55 275	28 660	278 997	88 097	125 273
Servicios Sociales y Comunes	118 498	148 576	19 841	75 585	14 529	22 841	251 317	62 814	47 055
Junio	1 411 534	1 562 918	216 321	775 286	151 003	202 143	1 406 561	789 029	562 728
Agricultura, Ganadería, Silvicultura, Pesca y Caza	608	6 967	15 367	18 667	533	1 643	49 123	2 785	2 313
Industrias Extractivas	2 515	279	10 918	3 887	2 425	3 212	3 299	1 457	1 357
Industria de la Transformación	166 432	213 888	69 692	307 576	10 846	65 960	356 528	270 022	196 870
Industria de la Construcción	66 511	114 795	17 852	65 431	16 166	27 039	105 835	57 415	37 909
Industria Eléctrica, Captación y Suministro de Agua Potable	14 639	848	3 286	8 163	3 477	2 549	9 226	2 166	1 018
Comercio	296 471	348 817	38 238	130 207	42 599	38 730	285 701	242 107	121 659
Transporte y Comunicaciones	108 600	54 740	10 980	38 807	5 098	11 020	64 066	62 636	25 163
Servicios ^a	637 802	674 174	29 954	127 098	55 217	28 927	282 203	87 646	129 240
Servicios Sociales y Comunes	117 956	148 410	20 034	75 450	14 642	23 063	250 580	62 795	47 199
Julio	1 419 471	1 563 645	216 787	775 662	154 551	201 637	1 413 856	789 875	564 601
Agricultura, Ganadería, Silvicultura, Pesca y Caza	597	7 030	15 194	18 284	541	1 610	48 655	2 804	2 349
Industrias Extractivas	2 317	263	11 080	3 929	2 399	3 260	3 314	1 446	1 345
Industria de la Transformación	166 639	214 911	69 736	310 403	11 079	66 248	355 881	269 628	197 474
Industria de la Construcción	70 434	117 075	17 911	65 319	17 438	27 339	108 142	58 630	39 506
Industria Eléctrica, Captación y Suministro de Agua Potable	14 722	822	3 379	8 194	3 534	2 579	9 429	2 126	1 034
Comercio	299 421	348 249	38 262	131 337	44 137	38 294	287 554	242 074	122 671
Transporte y Comunicaciones	110 714	55 691	11 141	38 785	5 181	11 107	64 377	62 381	25 548
Servicios ^a	638 279	674 424	30 263	125 391	56 162	29 400	287 275	90 018	129 141
Servicios Sociales y Comunes	116 348	145 180	19 821	74 020	14 080	21 800	249 229	60 768	45 533

(Continúa)

Trabajadores permanentes y eventuales urbanos registrados en el Instituto Mexicano del Seguro Social según delegación por división de actividad económica
Mayo a julio de 2014
 Número de personas

Cuadro 3.11
 3a. parte

Actividad económica	Michoacán de Ocampo	Morelos	Nayarit	Nuevo León	Oaxaca	Puebla	Querétaro	Quinta Roo	San Luis Potosí
2014									
Mayo	348 839	192 959	119 419	1 338 357	184 404	500 870	432 738	307 409	346 137
Agricultura, Ganadería, Silvicultura, Pesca y Caza	19 945	10 510	9 731	7 834	3 642	17 599	8 030	3 746	11 914
Industrias Extractivas	1 984	219	559	3 770	1 716	1 426	1 566	386	4 586
Industria de la Transformación	57 035	41 945	12 172	426 939	13 251	155 542	152 193	7 603	124 318
Industria de la Construcción	30 197	13 068	13 204	125 026	22 074	40 040	40 114	27 740	26 752
Industria Eléctrica, Captación y Suministro de Agua Potable	5 190	2 648	1 623	10 003	1 840	4 578	3 238	2 934	2 353
Comercio	88 875	38 600	25 265	260 828	41 969	110 252	63 897	54 962	54 890
Transporte y Comunicaciones	16 100	5 928	5 232	91 354	6 986	23 122	23 710	16 559	16 213
Servicios ^a	54 605	35 729	32 640	321 976	35 416	96 912	91 972	171 940	50 823
Servicios Sociales y Comunes	74 908	44 312	18 993	90 627	57 510	51 399	48 018	21 539	54 288
Junio	350 897	192 697	120 558	1 343 162	185 872	502 299	434 028	309 289	347 856
Agricultura, Ganadería, Silvicultura, Pesca y Caza	19 849	10 474	10 014	7 968	3 618	17 837	8 032	3 765	11 958
Industrias Extractivas	1 950	223	553	3 825	1 709	1 412	1 543	396	4 949
Industria de la Transformación	56 702	41 693	12 293	428 057	13 083	155 247	152 883	7 649	124 668
Industria de la Construcción	31 088	12 624	13 047	125 763	22 610	39 714	40 088	29 212	27 416
Industria Eléctrica, Captación y Suministro de Agua Potable	5 216	2 625	1 609	10 035	1 868	4 531	3 252	2 918	2 338
Comercio	89 709	38 905	25 389	262 752	42 332	110 748	64 326	55 702	55 152
Transporte y Comunicaciones	16 021	5 973	5 238	91 438	6 977	23 157	23 472	17 178	16 302
Servicios ^a	54 766	35 911	33 323	323 027	35 720	97 805	92 778	171 029	50 846
Servicios Sociales y Comunes	75 596	44 269	19 092	90 297	57 955	51 848	47 654	21 440	54 227
Julio	351 428	192 858	119 389	1 350 028	186 584	503 680	434 471	312 322	348 691
Agricultura, Ganadería, Silvicultura, Pesca y Caza	19 783	10 393	9 876	7 939	3 608	17 254	8 004	3 697	11 867
Industrias Extractivas	1 850	232	560	3 813	1 630	1 443	1 530	397	4 985
Industria de la Transformación	57 572	41 372	10 790	430 882	13 314	154 816	153 026	7 644	124 779
Industria de la Construcción	31 147	13 477	12 861	127 165	23 109	41 832	40 345	30 407	27 833
Industria Eléctrica, Captación y Suministro de Agua Potable	5 261	2 640	1 649	10 033	1 908	4 634	3 243	2 962	2 386
Comercio	90 010	39 037	25 426	264 277	42 563	111 700	65 301	56 187	55 615
Transporte y Comunicaciones	16 398	5 999	5 232	91 934	6 968	23 128	23 504	17 597	16 292
Servicios ^a	55 115	35 942	34 559	325 707	36 294	98 178	93 148	172 581	51 672
Servicios Sociales y Comunes	74 292	43 766	18 436	88 278	57 190	50 695	46 370	20 850	53 262

(Continúa)

Trabajadores permanentes y eventuales urbanos registrados en el Instituto Mexicano del Seguro Social según delegación por división de actividad económica
Mayo a julio de 2014
 Número de personas

Cuadro 3.11
 4a. parte y última

Actividad económica	Sinaloa	Sonora	Tabasco	Tamaulipas	Tlaxcala	Veracruz de Ignacio de la Llave Norte	Veracruz de Ignacio de la Llave Sur	Yucatán	Zacatecas
2014									
Mayo	415 219	497 298	191 342	600 210	77 898	458 778	265 138	312 008	151 759
Agricultura, Ganadería, Silvicultura, Pesca y Caza	26 236	28 270	5 707	12 320	268	17 772	26 439	6 469	2 425
Industrias Extractivas	2 392	14 735	5 327	3 497	96	5 398	2 391	1 499	11 459
Industria de la Transformación	64 768	152 640	14 658	236 015	37 869	40 957	46 141	54 174	28 427
Industria de la Construcción	41 427	48 393	36 190	51 786	4 771	40 116	42 125	26 458	14 977
Industria Eléctrica, Captación y Suministro de Agua Potable	5 189	5 279	1 456	10 053	507	12 390	4 285	3 807	1 688
Comercio	114 389	98 701	57 300	108 444	13 849	97 957	61 655	72 684	25 582
Transporte y Comunicaciones	17 291	23 690	10 733	44 089	2 289	28 894	19 665	15 624	4 113
Servicios ^a	86 260	89 461	44 537	86 687	9 008	85 950	34 845	59 094	15 293
Servicios Sociales y Comunes	57 267	36 129	15 434	47 319	9 241	129 344	27 592	72 199	47 795
Junio	418 619	497 905	192 343	599 929	79 109	458 412	262 084	312 500	152 255
Agricultura, Ganadería, Silvicultura, Pesca y Caza	26 695	28 219	5 864	12 073	262	17 811	26 386	6 419	2 436
Industrias Extractivas	2 351	13 722	5 305	3 402	93	4 605	2 372	1 455	11 398
Industria de la Transformación	66 339	153 516	14 435	235 221	38 280	40 517	42 450	54 859	28 742
Industria de la Construcción	41 582	48 491	36 677	52 204	4 776	40 201	42 474	26 138	14 932
Industria Eléctrica, Captación y Suministro de Agua Potable	5 098	5 374	1 437	9 996	503	12 462	4 254	3 821	1 680
Comercio	114 733	98 917	57 693	109 271	13 960	98 180	62 100	73 028	25 614
Transporte y Comunicaciones	17 614	23 719	10 824	44 381	2 445	28 653	19 532	15 770	4 120
Servicios ^a	86 401	90 225	44 864	86 461	9 517	86 128	34 990	58 548	15 411
Servicios Sociales y Comunes	57 806	35 722	15 244	46 920	9 273	129 855	27 526	72 462	47 922
Julio	422 560	496 880	193 649	598 030	79 431	457 843	260 397	308 434	152 506
Agricultura, Ganadería, Silvicultura, Pesca y Caza	27 057	27 899	6 008	11 929	264	17 598	26 318	6 501	2 419
Industrias Extractivas	2 307	13 812	5 390	3 464	100	4 959	978	1 433	11 428
Industria de la Transformación	66 872	152 102	14 493	233 974	38 629	40 431	42 515	55 015	29 117
Industria de la Construcción	43 583	49 102	37 603	52 573	4 984	41 207	43 017	26 434	14 782
Industria Eléctrica, Captación y Suministro de Agua Potable	4 358	5 491	1 493	10 148	524	12 338	4 558	3 896	1 703
Comercio	115 668	99 302	58 235	109 286	14 172	98 409	62 537	73 367	25 938
Transporte y Comunicaciones	17 619	23 662	10 730	44 432	2 445	28 485	18 970	15 740	4 149
Servicios ^a	87 501	91 114	44 793	86 153	9 660	86 389	34 519	58 929	15 321
Servicios Sociales y Comunes	57 595	34 396	14 904	46 071	8 653	128 027	26 985	67 119	47 649

Nota: la suma de las cifras parciales pueden no coincidir con el total debido al redondeo.

La estadística de "población derechohabiente del IMSS" incluye tanto a asegurados y pensionados, como a sus familiares dependientes. Las cifras de asegurados y pensionados son determinadas con base en los registros administrativos del IMSS, mientras que las relativas a sus familiares corresponden a estimaciones determinadas con base en coeficientes familiares. Los coeficientes familiares corresponden al promedio del número de derechohabientes por familia y se aplican al número de trabajadores asegurados y de pensionados. Por su parte, la estadística de "población derechohabiente adscrita a unidad de medicina familiar (UMF) del IMSS" es determinada, tanto las cifras de asegurados y pensionados como la de sus familiares, con base en registros administrativos del Sistema de Acceso a Derechohabientes (AcceDer).

^a Agrupa la clasificación empleada por el Instituto Mexicano del Seguro Social referente a servicios para empresas, personas y hogar.

Fuente: IMSS. Consulta Dinámica de Información.

<http://www.imss.gob.mx/estadisticas/financieras/Cubo.htm> (28 de agosto de 2014).

Estructura de los trabajadores permanentes y eventuales urbanos en el Instituto Mexicano del Seguro Social por división de actividad económica
Julio de 2013 y 2014

Gráfica 3.11.1

Por ciento

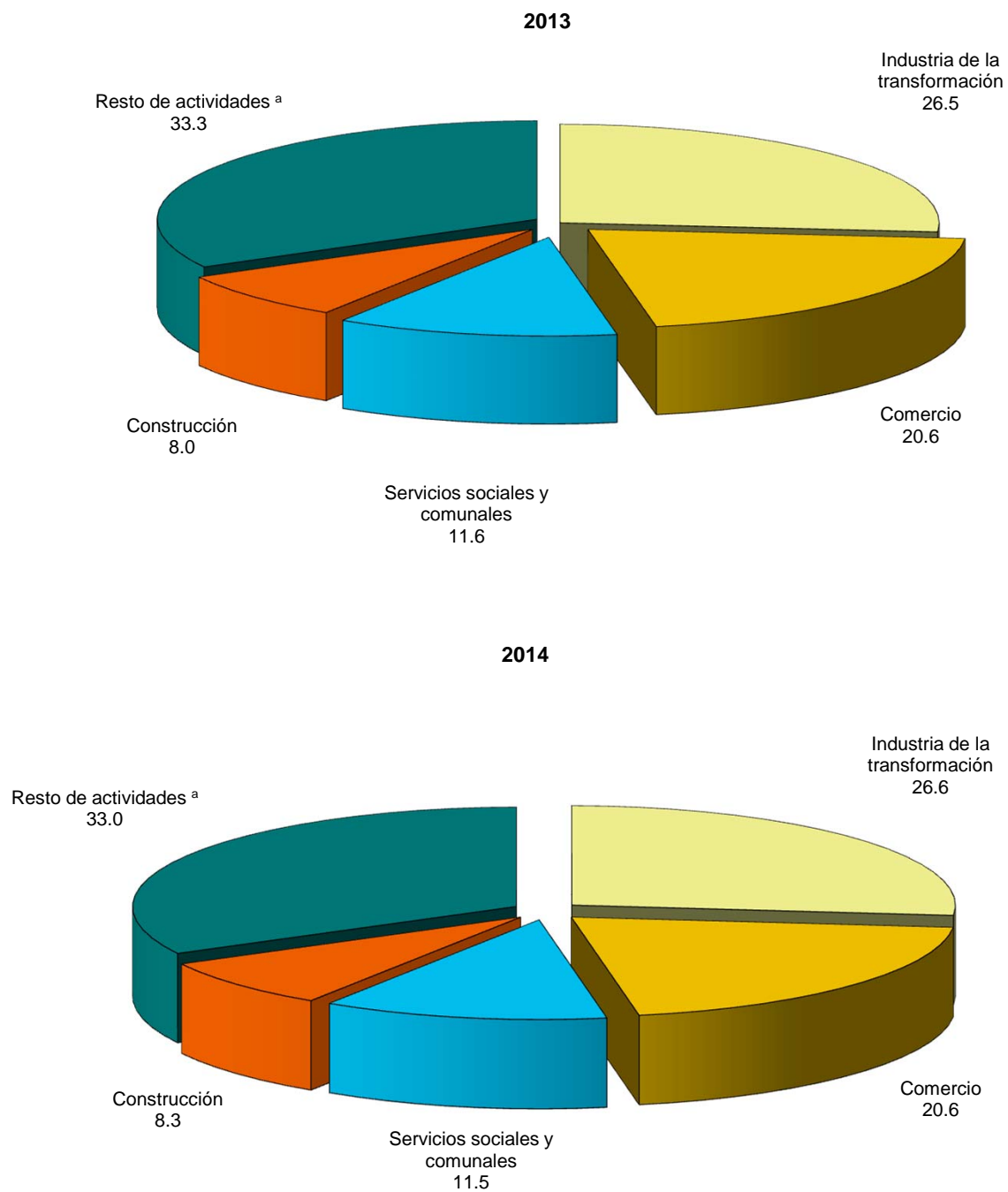

^a Incluye agricultura, ganadería, silvicultura, caza y pesca; Industrias extractivas; Industria eléctrica, captación y suministro de agua potable; comunicaciones y transporte y servicios para empresas, personas y el hogar.

Fuente: cuadro 3.11 y base de datos del CIOR.

**Patrones permanentes registrados en el Instituto Mexicano del Seguro Social
según rango de número de trabajadores cotizantes por delegación
Diciembre de 2013 y abril a junio de 2014**

Cuadro 3.12

1a. parte

Delegación	Con 1 cotizante				Var. % (Jun. 14/ jun. 13)	De 2 a 5 cotizantes				Var. % (Jun. 14/ jun. 13)
	2013	2014				2013	2014			
	Diciembre	Abril	Mayo	Junio		Diciembre	Abril	Mayo	Junio	
Total	216 459	212 623	212 217	212 886	-1.6	327 933	324 737	325 873	326 627	-0.3
Aguascalientes	3 179	3 128	3 126	3 151	0.9	5 085	4 983	5 021	5 022	-0.9
Baja California	9 764	9 476	9 490	9 550	-2.9	13 656	13 375	13 336	13 268	-3.6
Baja California Sur	3 038	2 989	2 997	3 007	-2.0	4 208	4 174	4 170	4 154	-1.5
Campeche	1 718	1 628	1 620	1 631	-9.4	2 431	2 365	2 374	2 362	-6.0
Coahuila de Zaragoza	7 004	6 865	6 823	6 816	-1.4	11 123	10 940	10 939	11 100	0.3
Colima	2 271	2 217	2 208	2 221	-2.3	3 405	3 410	3 464	3 459	0.6
Chiapas	4 082	4 034	4 006	4 011	-4.2	5 356	5 265	5 245	5 239	-2.2
Chihuahua	8 157	8 019	8 006	8 087	-1.0	12 919	12 926	12 917	12 929	-0.4
Distrito Federal Norte	8 334	8 303	8 282	8 268	0.4	15 786	15 673	15 763	15 790	1.7
Distrito Federal Sur	13 355	13 320	13 301	13 303	0.6	22 621	22 545	22 585	22 623	1.5
Durango	3 122	3 150	3 162	3 152	2.1	4 797	4 722	4 750	4 777	-1.8
Guanajuato	10 730	10 584	10 571	10 605	-0.5	15 975	15 773	15 814	15 882	-0.4
Guerrero	3 643	3 543	3 526	3 560	-3.3	5 125	5 094	5 093	5 046	-1.3
Hidalgo	3 324	3 252	3 248	3 271	0.1	4 932	4 883	4 915	4 892	-1.5
Jalisco	18 845	18 469	18 393	18 501	-1.4	31 569	31 469	31 620	31 688	0.5
México Oriente	7 868	7 738	7 660	7 777	-2.4	13 840	13 650	13 784	13 910	0.5
México Poniente	5 084	4 945	4 958	4 915	-4.2	7 695	7 618	7 650	7 652	-0.6
Michoacán de Ocampo	9 082	8 941	8 878	8 905	-2.0	11 384	11 346	11 386	11 427	0.8
Morelos	2 878	2 806	2 807	2 805	-5.2	4 387	4 325	4 345	4 373	0.3
Nayarit	3 776	3 703	3 698	3 688	-2.4	4 197	4 177	4 174	4 169	0.1
Nuevo León	12 728	12 380	12 382	12 452	-1.7	21 992	21 929	21 992	22 100	0.6
Oaxaca	3 501	3 402	3 405	3 416	-3.5	4 653	4 614	4 607	4 569	-0.7
Puebla	6 972	6 859	6 874	6 892	-1.3	10 473	10 271	10 340	10 387	-0.5
Querétaro	4 087	4 117	4 125	4 146	0.5	7 122	7 022	6 939	6 953	-0.2
Quintana Roo	3 160	3 057	3 011	2 993	-3.7	4 570	4 520	4 544	4 573	-1.1
San Luis Potosí	5 958	5 756	5 689	5 734	-2.6	7 789	7 675	7 677	7 656	-2.5
Sinaloa	8 869	8 778	8 800	8 813	-0.4	13 255	13 186	13 280	13 381	0.9
Sonora	8 842	8 698	8 716	8 706	0.0	13 166	13 161	13 200	13 199	-0.9
Tabasco	2 866	2 866	2 861	2 891	1.0	3 883	3 881	3 911	3 926	3.6
Tamaulipas	8 489	8 216	8 225	8 202	-4.0	11 955	11 693	11 693	11 763	-2.4
Tlaxcala	1 140	1 135	1 150	1 144	-0.9	1 576	1 515	1 540	1 536	-2.5
Veracruz de Ignacio de la Llave Norte	7 938	7 783	7 786	7 840	-1.2	10 073	9 895	10 015	10 019	-0.1
Veracruz de Ignacio de la Llave Sur	4 760	4 663	4 640	4 608	-4.2	5 904	5 712	5 745	5 737	-4.5
Yucatán	4 512	4 421	4 428	4 466	-3.1	6 780	6 713	6 775	6 803	1.1
Zacatecas	3 383	3 382	3 365	3 359	-1.9	4 251	4 237	4 270	4 263	0.9

**Patrones permanentes registrados en el Instituto Mexicano del Seguro Social
según rango de número de trabajadores cotizantes por delegación
Diciembre de 2013 y abril a junio de 2014**

Cuadro 3.12

2a. parte

Delegación	De 6 a 50 cotizantes				Var. % (Jun. 14/ jun. 13)	De 51 a 250 cotizantes				Var. % (Jun. 14/ jun. 13)
	2013	2014				2013	2014			
	Diciembre	Abril	Mayo	Junio		Diciembre	Abril	Mayo	Junio	
Total	250 324	251 672	253 613	254 072	2.5	39 723	40 429	40 787	41 021	4.5
Aguascalientes	3 805	3 860	3 879	3 885	2.3	539	551	562	560	8.3
Baja California	9 739	9 730	9 810	9 770	1.0	1 478	1 474	1 522	1 518	3.8
Baja California Sur	2 703	2 746	2 764	2 768	3.6	398	392	392	402	5.0
Campeche	1 622	1 646	1 669	1 674	6.1	298	315	316	320	19.0
Coahuila de Zaragoza	9 007	9 081	9 165	9 141	0.9	1 417	1 474	1 488	1 505	4.9
Colima	2 488	2 476	2 487	2 508	1.8	296	324	317	311	2.6
Chiapas	3 460	3 445	3 475	3 464	2.0	490	508	507	510	5.4
Chihuahua	9 390	9 496	9 599	9 606	2.4	1 360	1 368	1 413	1 440	5.3
Distrito Federal Norte	15 021	15 129	15 224	15 290	2.7	2 854	2 931	2 949	2 989	5.4
Distrito Federal Sur	19 774	19 944	20 029	20 066	1.9	3 601	3 612	3 633	3 664	3.2
Durango	3 664	3 678	3 723	3 728	1.9	551	563	562	555	3.9
Guanajuato	11 921	12 008	12 098	12 136	3.5	1 972	1 997	2 030	2 037	5.5
Guerrero	3 161	3 184	3 228	3 282	4.9	444	450	455	454	6.1
Hidalgo	3 803	3 809	3 838	3 841	4.8	567	577	594	606	8.4
Jalisco	23 808	24 143	24 391	24 464	3.7	3 191	3 265	3 272	3 290	4.1
México Oriente	12 378	12 401	12 476	12 474	1.5	1 983	2 022	2 044	2 038	2.8
México Poniente	7 058	7 017	7 069	7 114	2.5	1 563	1 565	1 575	1 588	3.3
Michoacán de Ocampo	7 098	7 137	7 189	7 189	4.0	916	954	953	955	6.1
Morelos	3 243	3 242	3 280	3 298	4.4	517	522	519	517	-0.6
Nayarit	2 266	2 268	2 268	2 280	2.9	253	262	264	266	6.8
Nuevo León	19 555	19 685	19 841	19 904	3.0	3 320	3 417	3 447	3 463	4.5
Oaxaca	3 145	3 062	3 119	3 152	2.1	428	457	459	458	5.8
Puebla	7 970	8 072	8 131	8 149	3.3	1 366	1 375	1 373	1 376	3.8
Querétaro	6 018	6 142	6 233	6 239	5.0	1 167	1 198	1 214	1 218	5.5
Quintana Roo	3 531	3 577	3 608	3 643	5.4	654	667	682	686	5.2
San Luis Potosí	5 424	5 397	5 422	5 432	2.4	810	824	832	848	7.8
Sinaloa	8 513	8 545	8 587	8 563	2.2	1 114	1 101	1 109	1 120	4.0
Sonora	9 319	9 231	9 267	9 270	0.1	1 269	1 325	1 339	1 332	6.1
Tabasco	3 196	3 192	3 221	3 206	4.9	620	597	611	627	4.7
Tamaulipas	8 751	8 850	8 898	8 893	-0.1	1 297	1 307	1 313	1 319	3.3
Tlaxcala	1 215	1 221	1 207	1 234	5.9	207	214	212	207	6.2
Veracruz de Ignacio de la Llave Norte	6 954	6 938	6 958	6 948	0.9	1 048	1 065	1 073	1 073	2.4
Veracruz de Ignacio de la Llave Sur	4 131	4 147	4 218	4 251	1.9	716	719	715	720	2.7
Yucatán	4 765	4 764	4 799	4 773	0.6	715	724	729	734	3.8
Zacatecas	2 428	2 409	2 443	2 437	1.8	304	313	312	315	4.3

**Patrones permanentes registrados en el Instituto Mexicano del Seguro Social
según rango de número de trabajadores cotizantes por delegación
Diciembre de 2013 y abril a junio de 2014**

Cuadro 3.12
3a. parte

Delegación	De 251 a 500 cotizantes					De 501 a 1 000 cotizantes				
	2013	2014			Var. % (Jun. 14/ jun. 13)	2013	2014			Var. % (Jun. 14/ jun. 13)
	Diciembre	Abril	Mayo	Junio		Diciembre	Abril	Mayo	Junio	
Total	5 915	5 968	6 080	6 040	1.0	2 718	2 794	2 813	2 807	7.4
Aguascalientes	75	77	73	72	-12.2	33	35	42	39	34.5
Baja California	249	247	250	251	-3.8	147	157	153	157	14.6
Baja California Sur	57	64	69	61	8.9	21	23	19	18	-5.3
Campeche	43	48	46	48	2.1	24	24	27	25	0.0
Coahuila de Zaragoza	200	207	208	205	-2.4	102	102	97	97	-5.8
Colima	31	27	30	30	-14.3	11	11	10	10	11.1
Chiapas	46	47	52	53	-5.4	18	21	21	21	40.0
Chihuahua	198	186	192	190	-6.9	112	117	124	126	14.5
Distrito Federal	542	526	542	536	2.3	251	255	261	262	16.4
Distrito Federal	586	596	613	600	3.6	268	255	267	277	7.8
Durango	64	65	62	63	-7.4	35	37	39	41	32.3
Guanajuato	297	293	301	301	5.6	121	131	134	136	9.7
Guerrero	50	45	45	43	-8.5	19	21	20	18	20.0
Hidalgo	69	75	76	75	19.0	24	26	27	27	-6.9
Jalisco	453	461	469	467	4.9	207	212	220	214	3.9
México Oriente	321	333	344	346	0.0	137	147	140	144	6.7
México Poniente	259	270	266	267	-1.1	132	115	125	116	-10.1
Michoacán de Ocampo	93	93	99	92	-5.2	30	36	34	34	41.7
Morelos	73	70	71	67	-6.9	18	18	19	18	-25.0
Nayarit	33	36	40	42	7.7	18	17	16	17	0.0
Nuevo León	547	560	564	570	0.2	255	257	269	265	18.8
Oaxaca	51	53	52	56	14.3	18	16	14	14	-12.5
Puebla	181	184	189	193	0.0	80	84	85	84	6.3
Querétaro	177	183	183	182	-1.1	80	84	86	87	19.2
Quintana Roo	135	142	140	141	10.2	82	91	90	84	-2.3
San Luis Potosí	131	126	130	131	7.4	47	52	50	51	2.0
Sinaloa	138	141	145	132	0.8	53	63	51	52	-3.7
Sonora	163	166	167	169	-5.6	81	82	78	84	12.0
Tabasco	83	83	84	84	-2.3	21	25	27	25	13.6
Tamaulipas	182	187	190	195	6.6	116	120	115	116	0.0
Tlaxcala	24	22	24	24	-7.7	18	21	19	19	5.6
Veracruz de Ignacio de la Llave Norte	132	128	131	127	0.8	44	40	39	38	-20.8
Veracruz de Ignacio de la Llave Sur	94	95	95	96	4.3	39	39	39	37	2.8
Yucatán	93	91	96	90	11.1	38	42	38	36	-5.3
Zacatecas	45	41	42	41	-4.7	18	18	18	18	12.5

**Patrones permanentes registrados en el Instituto Mexicano del Seguro Social
según rango de número de trabajadores cotizantes por delegación
Diciembre de 2013 y abril a junio de 2014**

Cuadro 3.12
4a. parte y última

Delegación	Más de 1 000 cotizantes				Var. % (Jun. 14/ jun. 13)
	2013 Diciembre	2014			
		Abril	Mayo	Junio	
Total	1 569	1 645	1 665	1 668	3.9
Aguascalientes	22	23	23	23	9.5
Baja California	95	113	113	113	10.8
Baja California Sur	9	8	10	11	22.2
Campeche	25	24	23	23	-4.2
Coahuila de Zaragoza	98	101	106	105	9.4
Colima	8	9	9	8	-11.1
Chiapas	12	10	10	10	-16.7
Chihuahua	108	112	113	113	-0.9
Distrito Federal	152	162	167	165	8.6
Distrito Federal	174	193	191	190	0.0
Durango	17	17	17	17	-10.5
Guanajuato	70	75	80	82	18.8
Guerrero	6	6	6	6	0.0
Hidalgo	13	13	13	14	40.0
Jalisco	87	90	86	94	4.4
México Oriente	57	13	12	13	30.0
México Poniente	46	51	57	55	-3.5
Michoacán de Ocampo	21	51	51	58	11.5
Morelos	13	19	19	19	-13.6
Nayarit	6	8	8	8	14.3
Nuevo León	129	135	134	141	2.2
Oaxaca	11	11	11	10	-9.1
Puebla	36	37	36	36	-5.3
Querétaro	34	39	38	37	-2.6
Quintana Roo	32	32	32	38	35.7
San Luis Potosí	33	31	32	31	-6.1
Sinaloa	48	43	43	35	2.9
Sonora	47	58	58	50	-10.7
Tabasco	15	13	14	15	7.1
Tamaulipas	71	78	81	77	10.0
Tlaxcala	10	7	8	9	0.0
Veracruz de Ignacio de la Llave Norte	17	16	16	14	-17.6
Veracruz de Ignacio de la Llave Sur	7	7	6	6	-14.3
Yucatán	24	23	24	24	0.0
Zacatecas	16	17	18	18	5.9

Nota: la suma de las cifras parciales puede no coincidir con el total debido al redondeo.

El IMSS cuenta con dos tipos de cifras de población asegurada: cotizantes y asegurados. Ambas son no coincidentes, debido a que responden a diferentes objetivos. La primera refiere al número de trabajadores que cotizaron en el IMSS por al menos un día durante el mes de referencia, y afiliados en las modalidades 10 (ordinario urbano), 13 (asalariados del campo) y 17 (reversión de cuotas por subrogación de servicios), excluyendo a trabajadores asociados al IMSS como patrón. La segunda, refiere a los asegurados vigentes al cierre del mes de referencia, y afiliados en cualquiera de las modalidades de aseguramiento del IMSS, incluyendo a trabajadores asociados al IMSS como patrón. En ambas cifras, un asegurado es contabilizado tantas veces como empleos tenga.

Fuente: IMSS. Consulta Dinámica de Información.

<http://www.imss.gov.mx/estadisticas/financieras/Cubo.htm> (28 de agosto de 2014).

Asegurados eventuales registrados en el Instituto Mexicano del Seguro Social por delegación
Diciembre de 2012, diciembre de 2013 y abril a julio de 2014
 Número de personas

Cuadro 3.13

Delegación	2012	2013	2014				Variación % (Jul. 14/ jul. 13)
	Diciembre	Diciembre	Abril	Mayo	Junio	Julio	
Total	2 214 444	2 274 709	2 400 110	2 380 921	2 369 749	2 379 725	6.2
Aguascalientes	22 612	23 125	25 259	24 914	24 919	25 283	10.0
Baja California	61 287	51 507	57 388	62 846	58 954	59 485	6.2
Baja California Sur	25 561	29 195	32 778	33 038	31 234	32 303	8.3
Campeche	32 130	32 392	33 514	33 572	33 284	34 369	8.3
Coahuila de Zaragoza	76 350	74 642	79 927	81 633	82 178	83 214	7.7
Colima	21 310	22 167	22 813	22 358	21 982	22 960	8.0
Chiapas	22 822	22 752	24 866	24 780	23 499	23 827	20.0
Chihuahua	59 940	66 914	74 483	76 703	77 268	78 758	15.6
Distrito Federal Norte	147 633	166 390	170 065	172 248	173 949	176 828	8.6
Distrito Federal Sur	210 893	211 511	214 190	216 283	220 647	219 660	1.6
Durango	28 223	23 115	24 157	24 102	24 652	24 785	4.5
Guanajuato	85 896	92 713	99 100	100 935	108 655	104 728	9.4
Guerrero	29 879	31 114	30 713	29 891	30 049	32 813	17.1
Hidalgo	36 796	42 240	47 733	48 787	49 241	49 879	11.7
Jalisco	161 832	169 812	173 830	172 916	168 084	173 629	4.9
México Oriente	129 647	126 032	132 345	134 322	135 881	136 689	2.5
México Poniente	97 363	97 310	100 372	102 256	103 455	104 431	4.4
Michoacán de Ocampo	49 368	52 287	57 162	55 518	54 993	55 940	5.3
Morelos	27 938	26 662	26 522	25 635	23 679	24 066	1.4
Nayarit	23 265	25 057	26 649	26 519	26 693	25 016	7.4
Nuevo León	136 184	136 321	146 024	146 801	147 067	148 413	8.2
Oaxaca	26 019	27 159	26 787	26 631	27 093	27 262	4.7
Puebla	71 659	70 810	77 634	76 886	73 742	75 592	6.7
Querétaro	79 381	78 727	84 725	84 066	84 677	84 925	2.1
Quintana Roo	61 140	66 887	72 685	72 438	73 642	76 389	16.0
San Luis Potosí	55 620	56 518	60 395	60 139	57 844	56 943	3.0
Sinaloa	68 498	82 974	74 998	65 572	61 360	61 208	12.0
Sonora	67 557	70 441	85 817	80 144	75 678	66 423	-1.3
Tabasco	35 376	35 275	35 147	35 084	34 855	35 520	0.7
Tamaulipas	74 675	72 278	77 524	76 059	75 043	71 970	6.5
Tlaxcala	14 603	14 713	16 928	16 722	17 075	17 259	11.4
Veracruz de Ignacio de la Llave Norte	63 017	59 813	62 327	57 806	57 138	57 288	-1.6
Veracruz de Ignacio de la Llave Sur	61 732	66 737	72 647	60 713	58 392	58 389	5.9
Yucatán	25 074	25 040	27 635	27 589	27 681	27 972	2.4
Zacatecas	23 164	24 079	24 971	25 015	25 166	25 509	4.3

Nota: la suma de las cifras parciales puede no coincidir con el total debido al redondeo.

Asegurados eventuales: Trabajador contratado en el ámbito urbano o del campo por uno o más patrones por periodos que en ningún caso podrán ser superiores a veintisiete semanas por cada patrón.

Fuente: IMSS. Consulta Dinámica de Información.

<http://www.imss.gob.mx/estadisticas/financieras/Cubo.htm> (29 de agosto de 2014).

Trabajadores eventuales urbanos de la industria de la construcción registrados en el Instituto Mexicano del Seguro Social por delegación
Diciembre de 2012, diciembre de 2013 y abril a julio de 2014
 Número de personas

Cuadro 3.14

Delegación	2012	2013	2014				Variación % (Jul. 14/ jun. 13)
	Diciembre	Diciembre	Abril	Mayo	Junio	Julio	
Total	545 026	537 678	578 276	592 857	601 642	618 786	8.2
Aguascalientes	7 629	7 160	8 179	8 077	7 859	8 099	5.3
Baja California	12 888	11 058	11 339	11 544	11 855	12 230	-5.9
Baja California Sur	6 069	7 255	8 248	8 345	8 495	8 576	-10.3
Campeche	18 511	18 424	18 687	18 610	18 745	19 668	7.4
Coahuila de Zaragoza	17 041	14 703	16 036	16 399	16 378	16 557	4.5
Colima	7 305	6 515	6 239	5 946	6 020	6 361	-5.4
Chiapas	6 794	6 121	7 078	7 810	7 883	8 056	30.3
Chihuahua	12 225	12 758	13 299	13 152	13 162	13 579	4.7
Distrito Federal Norte	25 432	29 234	30 602	31 994	33 000	36 004	30.1
Distrito Federal Sur	41 117	41 556	44 969	46 692	48 041	48 425	12.4
Durango	10 155	6 037	6 806	7 011	6 961	6 998	6.7
Guanajuato	26 597	28 807	28 679	29 798	30 458	30 277	0.6
Guerrero	6 206	7 102	8 708	9 108	9 368	10 320	71.6
Hidalgo	11 739	13 605	14 382	14 981	15 321	15 780	14.8
Jalisco	35 581	34 353	35 826	37 332	38 497	39 370	6.0
México Oriente	26 605	21 099	22 503	23 452	23 705	24 880	3.2
México Poniente	15 145	14 488	15 172	16 147	17 686	18 589	8.7
Michoacán de Ocampo	11 673	13 544	14 544	15 034	15 801	15 688	-0.4
Morelos	8 184	6 129	5 254	5 382	5 411	5 954	-6.7
Nayarit	7 077	6 017	7 425	7 880	7 855	7 763	11.7
Nuevo León	33 261	31 748	34 424	35 656	35 328	36 308	9.8
Oaxaca	10 027	11 054	12 378	13 157	13 805	14 213	17.7
Puebla	15 062	16 153	17 147	16 665	16 226	17 692	14.9
Querétaro	18 666	16 622	19 065	18 892	18 892	19 125	2.3
Quintana Roo	11 361	10 551	15 958	16 931	17 989	18 493	32.3
San Luis Potosí	12 483	13 294	12 460	12 380	13 094	13 307	-12.0
Sinaloa	15 381	14 648	14 360	15 429	15 733	16 896	12.5
Sonora	20 581	19 932	22 783	22 821	22 251	22 377	0.8
Tabasco	14 229	14 704	14 088	14 362	14 265	14 105	-8.9
Tamaulipas	19 513	21 173	22 988	23 398	23 100	22 730	22.8
Tlaxcala	2 058	2 381	2 640	2 304	2 309	2 555	29.6
Veracruz de Ignacio de la Llave Norte	21 941	18 088	18 957	18 651	18 638	19 769	-4.2
Veracruz de Ignacio de la Llave Sur	18 422	24 448	27 709	27 694	28 143	28 655	15.2
Yucatán	11 054	9 711	11 950	12 309	11 965	12 103	-4.9
Zacatecas	7 014	7 206	7 394	7 514	7 403	7 284	1.5

Nota: corresponde a la modalidad 10 ordinario urbano.

La suma de las cifras parciales pueden no coincidir con el total debido al redondeo.

Fuente: IMSS. Consulta Dinámica de Información.

<http://www.imss.gob.mx/estadisticas/financieras/Cubo.htm> (27 de agosto de 2014).

**Personal ocupado dependiente y no dependiente de la razón social
en las empresas constructoras por entidad federativa**
Anual de 2013, 1er. trimestre a julio de 2014^P
Número de personas

Cuadro 3.15
1a. parte

Entidad federativa	Total del personal ocupado						Variación % (2o. trim. 14/ 2o. trim. 13)
	2013	2014		2014			
	Anual ^a	1er. trimestre ^a	2o. trimestre ^a	Mayo	Junio	Julio	
Estados Unidos Mexicanos	652 582	622 626	655 950	656 889	664 060	664 529	-2.5
Aguascalientes	7 042	6 777	6 498	6 424	6 668	6 716	-5.4
Baja California	18 836	15 506	16 193	16 211	16 650	17 433	-13.1
Baja California Sur	2 281	2 922	3 085	3 112	3 093	3 096	30.0
Campeche	11 110	11 246	11 371	11 280	11 047	10 940	-1.0
Coahuila de Zaragoza	17 825	18 437	21 779	21 863	22 627	22 831	20.6
Colima	8 176	8 479	7 548	7 556	7 477	7 387	-8.3
Chiapas	8 061	8 065	6 683	6 456	6 947	7 011	-14.7
Chihuahua	18 227	17 376	17 337	16 824	17 416	18 945	-8.7
Distrito Federal	146 982	130 766	131 928	136 314	128 718	135 432	-10.3
Durango	9 486	8 518	9 694	10 198	8 926	8 402	-3.3
Guanajuato	27 745	24 486	29 174	28 527	30 437	29 047	10.8
Guerrero	7 965	6 435	6 946	6 642	7 265	8 010	-21.2
Hidalgo	6 602	7 011	8 584	8 631	9 140	9 248	45.3
Jalisco	47 175	41 707	42 933	41 445	45 332	48 116	-12.9
México	35 672	34 480	28 524	24 000	26 911	28 953	-19.1
Michoacán de Ocampo	10 430	12 981	12 007	11 822	12 509	9 062	11.5
Morelos	4 121	3 226	3 052	3 153	2 939	3 105	-29.2
Nayarit	4 573	4 687	5 383	5 657	5 256	5 613	23.1
Nuevo León	51 573	55 975	72 820	72 678	76 115	63 440	23.7
Oaxaca	5 174	5 063	5 072	5 251	4 860	5 301	-4.8
Puebla	11 841	10 869	12 446	12 101	13 112	13 405	-7.4
Querétaro	13 701	13 005	16 254	16 105	16 763	16 276	10.9
Quintana Roo	8 249	8 984	8 975	8 877	9 517	9 795	10.0
San Luis Potosí	10 630	10 295	10 880	11 232	11 287	11 389	11.6
Sinaloa	21 271	21 648	22 213	23 226	22 118	23 895	6.3
Sonora	24 542	26 086	25 148	24 733	26 088	26 471	5.0
Tabasco	15 678	15 747	16 141	16 186	16 866	17 502	11.0
Tamaulipas	28 922	28 334	27 429	28 132	28 406	31 656	-14.3
Tlaxcala	1 611	1 205	1 281	1 304	1 269	1 427	-3.3
Veracruz de Ignacio de la Llave	43 568	37 653	44 675	46 533	45 749	40 935	-12.3
Yucatán	17 725	18 460	17 947	18 261	16 827	17 671	0.1
Zacatecas	5 789	6 196	5 949	6 155	5 725	6 019	-2.6

**Personal ocupado dependiente y no dependiente de la razón social
en las empresas constructoras por entidad federativa**
Anual de 2013, 1er. trimestre a julio de 2014^P
Número de personas

Cuadro 3.15
2a. parte

Entidad federativa	Personal ocupado dependiente de la razón social						Variación % (2o. trim. 14/ 2o. trim. 13)
	2013	2014		2014			
	Anual ^a	1er. trimestre ^a	2o. trimestre ^a	Mayo	Junio	Julio	
Estados Unidos Mexicanos	556 564	530 904	554 264	552 368	563 875	560 909	-2.9
Aguascalientes	6 547	6 175	6 018	5 895	6 208	6 207	-6.5
Baja California	17 168	14 202	14 793	14 818	15 207	15 980	-12.5
Baja California Sur	2 187	1 824	1 930	1 958	1 943	1 955	-14.6
Campeche	8 514	8 802	8 569	8 787	8 362	8 493	3.8
Coahuila de Zaragoza	16 276	16 311	19 795	19 830	20 617	20 995	18.6
Colima	8 161	8 467	7 544	7 556	7 477	7 387	-8.0
Chiapas	8 007	7 965	6 602	6 377	6 868	6 932	-15.1
Chihuahua	17 354	16 573	16 435	15 985	16 454	17 908	-8.9
Distrito Federal	102 545	89 800	90 539	91 847	89 010	94 409	-12.6
Durango	8 347	8 267	9 300	9 740	8 559	8 009	15.9
Guanajuato	26 516	23 549	28 051	27 361	29 251	27 832	12.0
Guerrero	7 696	6 026	6 456	6 156	6 708	7 474	-23.8
Hidalgo	6 450	6 706	8 339	8 370	8 909	9 228	43.5
Jalisco	42 141	37 580	38 320	36 689	40 532	43 297	-10.8
México	32 311	32 450	25 638	21 262	23 778	25 645	-21.6
Michoacán de Ocampo	9 693	12 260	11 261	11 085	11 788	8 846	12.4
Morelos	3 956	3 047	2 863	2 960	2 752	2 899	-31.0
Nayarit	4 000	3 917	4 518	4 686	4 430	4 827	13.4
Nuevo León	39 123	43 823	52 607	52 112	56 075	42 449	26.9
Oaxaca	4 491	4 447	4 408	4 673	4 193	4 582	-9.2
Puebla	10 961	10 186	11 625	11 291	12 302	12 781	-5.4
Querétaro	13 394	12 202	15 415	15 257	15 903	15 295	7.6
Quintana Roo	7 094	7 308	7 158	7 038	7 640	8 042	0.3
San Luis Potosí	9 758	9 468	10 131	10 410	10 584	10 721	14.9
Sinaloa	18 562	19 653	20 611	21 563	20 692	22 483	14.3
Sonora	22 048	23 610	22 224	22 030	22 668	22 981	3.7
Tabasco	11 317	11 016	11 769	12 044	12 335	12 081	12.6
Tamaulipas	26 182	24 507	24 050	24 648	25 364	28 647	-17.3
Tlaxcala	1 595	1 203	1 263	1 279	1 267	1 425	-4.0
Veracruz de Ignacio de la Llave	41 031	35 543	42 778	44 609	43 821	38 830	-11.6
Yucatán	17 446	17 910	17 368	17 958	16 544	16 330	-1.4
Zacatecas	5 695	6 107	5 887	6 094	5 634	5 939	-2.1

Personal ocupado dependiente y no dependiente de la razón social en las empresas constructoras por entidad federativa

Cuadro 3.15

3a. parte

Anual de 2013, 1er. trimestre a julio de 2014^P

Número de personas

Entidad federativa	Obreros dependientes de la razón social						Variación % (2o. trim. 14/ 2o. trim. 13)
	2013	2014		2014			
	Anual ^a	1er. trimestre ^a	2o. trimestre ^a	Mayo	Junio	Julio	
Estados Unidos Mexicanos	436 001 0	411 397	431 791	429 387	443 881	440 601	-3.6
Aguascalientes	5 188	4 698	4 515	4 418	4 641	4 729	-12.6
Baja California	13 152	10 290	10 803	10 778	11 216	11 947	-15.7
Baja California Sur	1 280	849	924	953	950	960	-32.6
Campeche	6 347	6 603	6 459	6 604	6 255	6 449	5.7
Coahuila de Zaragoza	13 058	13 112	16 113	16 350	16 446	16 916	21.7
Colima	6 573	6 760	6 062	6 152	5 956	5 853	-8.6
Chiapas	4 838	4 972	3 917	3 670	4 158	4 159	-13.5
Chihuahua	13 541	12 747	12 800	12 397	12 861	14 198	-8.9
Distrito Federal	81 010	71 315	69 397	70 595	69 275	75 016	-14.0
Durango	6 993	6 715	7 682	8 051	7 055	6 408	16.0
Guanajuato	21 410	18 136	22 050	21 150	23 448	21 967	9.6
Guerrero	5 643	4 016	4 592	4 476	5 014	5 701	-27.0
Hidalgo	5 000	5 120	6 472	6 466	7 060	7 413	43.8
Jalisco	34 536	30 283	31 101	29 492	33 226	35 538	-12.4
México	24 270	23 991	19 105	15 294	17 648	18 889	-24.6
Michoacán de Ocampo	7 439	9 143	8 380	8 270	9 060	6 255	7.5
Morelos	2 618	1 967	1 775	1 867	1 682	1 849	-36.1
Nayarit	2 806	2 705	3 283	3 486	3 116	3 577	17.3
Nuevo León	31 699	36 417	43 824	43 009	47 196	34 700	32.1
Oaxaca	2 759	2 410	2 692	2 839	2 558	2 876	-10.8
Puebla	7 758	6 974	8 604	8 511	9 483	9 575	-5.5
Querétaro	10 778	9 682	12 689	12 589	13 205	12 287	9.1
Quintana Roo	5 263	5 443	5 106	5 165	5 309	6 234	-4.0
San Luis Potosí	7 139	6 511	7 008	7 198	7 493	7 540	11.9
Sinaloa	14 329	14 765	15 645	16 208	16 278	17 062	13.5
Sonora	17 950	19 319	17 977	17 634	18 526	18 965	2.9
Tabasco	8 422	8 292	9 179	9 374	9 776	9 547	19.9
Tamaulipas	21 557	20 074	19 762	20 328	21 018	23 860	-19.2
Tlaxcala	955	659	649	717	630	643	-16.8
Veracruz de Ignacio de la Llave	33 994	28 747	35 403	36 857	36 499	32 591	-13.7
Yucatán	13 107	13 745	13 106	13 533	12 316	12 073	1.4
Zacatecas	4 591	4 934	4 715	4 956	4 527	4 824	-3.9

**Personal ocupado dependiente y no dependiente de la razón social
en las empresas constructoras por entidad federativa
Anual de 2013, 1er. trimestre a julio de 2014^P**

Cuadro 3.15
4a. parte

Número de personas

Entidad federativa	Empleados dependientes de la razón social						Variación % (2o. trim. 14/ 2o. trim. 13)
	2013	2014		2014			
	Anual ^a	1er. trimestre ^a	2o. trimestre ^a	Mayo	Junio	Julio	
Estados Unidos Mexicanos	111 661	110 297	113 279	113 862	110 853	111 404	-0.3
Aguascalientes	1 256	1 341	1 345	1 366	1 331	1 363	15.0
Baja California	3 811	3 756	3 833	3 862	3 869	3 897	-1.3
Baja California Sur	745	803	846	854	841	840	18.4
Campeche	2 102	2 100	2 065	2 137	2 057	1 994	-1.1
Coahuila de Zaragoza	2 881	2 849	3 292	3 134	3 712	3 785	5.8
Colima	1 409	1 535	1 317	1 233	1 357	1 376	-5.0
Chiapas	2 856	2 670	2 436	2 424	2 504	2 542	-17.0
Chihuahua	3 401	3 424	3 240	3 193	3 176	3 291	-9.8
Distrito Federal	20 830	17 858	20 326	20 645	19 114	18 813	-8.0
Durango	1 256	1 445	1 514	1 588	1 410	1 492	16.6
Guanajuato	4 561	4 846	5 387	5 603	5 161	5 301	23.2
Guerrero	1 845	1 812	1 671	1 490	1 499	1 574	-14.8
Hidalgo	1 217	1 341	1 628	1 661	1 614	1 546	49.2
Jalisco	7 210	6 908	6 869	6 818	6 979	7 394	-2.4
México	7 420	7 878	5 995	5 461	5 582	6 240	-10.4
Michoacán de Ocampo	1 987	2 752	2 500	2 441	2 339	2 216	28.3
Morelos	1 141	908	909	920	890	870	-22.4
Nayarit	1 033	1 050	1 067	1 025	1 150	1 087	5.1
Nuevo León	7 022	7 010	8 360	8 641	8 414	7 284	5.8
Oaxaca	1 405	1 541	1 370	1 426	1 285	1 260	-11.8
Puebla	2 711	2 716	2 481	2 213	2 270	2 661	-7.9
Querétaro	2 348	2 253	2 488	2 433	2 465	2 773	1.0
Quintana Roo	1 778	1 789	1 978	1 801	2 254	1 735	13.0
San Luis Potosí	2 316	2 660	2 783	2 863	2 744	2 845	25.4
Sinaloa	3 821	4 371	4 434	4 807	3 870	4 900	16.5
Sonora	4 049	4 232	4 191	4 347	4 073	3 949	7.5
Tabasco	2 664	2 542	2 463	2 517	2 448	2 417	-3.4
Tamaulipas	4 294	4 139	3 976	3 982	4 046	4 473	-7.1
Tlaxcala	564	475	548	490	572	711	19.5
Veracruz de Ignacio de la Llave	6 478	6 149	6 722	7 109	6 687	5 592	-1.9
Yucatán	4 216	4 046	4 144	4 304	4 103	4 161	-9.5
Zacatecas	1 036	1 096	1 099	1 074	1 037	1 022	6.0

**Personal ocupado dependiente y no dependiente de la razón social
en las empresas constructoras por entidad federativa
Anual de 2013, 1er. trimestre a julio de 2014 ^P**

Cuadro 3.15

5a. parte

Número de personas

Entidad federativa	Propietarios, familiares y otros trabajadores no remunerados dependientes de la razón social						Variación % (2o. trim. 14/ 2o. trim. 13)
	2013	2014		2014			
	Anual ^a	1er. trimestre ^a	2o. trimestre ^a	Mayo	Junio	Julio	
Estados Unidos Mexicanos	8 902 0	9 210	9 195	9 119	9 141	8 904	1.3
Aguascalientes	104	135	158	111	236	115	60.1
Baja California	205	155	157	178	122	136	-28.7
Baja California Sur	162	172	160	151	152	155	-7.9
Campeche	65	98	45	46	50	50	-20.7
Coahuila de Zaragoza	337	350	389	346	459	294	14.0
Colima	179	172	165	171	164	158	-11.5
Chiapas	313	324	250	283	206	231	-20.7
Chihuahua	412	402	396	395	417	419	-0.9
Distrito Federal	705	627	816	607	621	580	10.3
Durango	98	107	105	101	94	109	3.6
Guanajuato	545	567	614	608	642	564	9.2
Guerrero	209	197	192	190	195	199	-10.4
Hidalgo	233	244	239	243	235	269	8.3
Jalisco	395	390	350	379	327	365	-19.3
México	621	581	537	507	548	516	-21.4
Michoacán de Ocampo	267	365	381	374	389	375	36.4
Morelos	196	172	178	173	180	180	-11.6
Nayarit	160	162	169	175	164	163	0.4
Nuevo León	402	396	423	462	465	465	6.2
Oaxaca	326	496	346	408	350	446	21.6
Puebla	491	496	541	567	549	545	9.9
Querétaro	269	267	238	235	233	235	3.5
Quintana Roo	53	75	73	72	77	73	12.2
San Luis Potosí	303	296	339	349	347	336	2.7
Sinaloa	413	517	532	548	544	521	18.5
Sonora	49	59	56	49	69	67	15.1
Tabasco	231	182	127	153	111	117	-48.6
Tamaulipas	331	294	311	338	300	314	-7.2
Tlaxcala	76	69	66	72	65	71	-14.7
Veracruz de Ignacio de la Llave	560	647	652	643	635	647	19.6
Yucatán	123	119	119	121	125	96	8.2
Zacatecas	69	77	72	64	70	93	2.4

**Personal ocupado dependiente y no dependiente de la razón social
en las empresas constructoras por entidad federativa
Anual de 2013, 1er. trimestre a julio de 2014^P**

Cuadro 3.15
6a. parte y última

Número de personas

Entidad federativa	Personal ocupado no dependiente de la razón social						Variación % (2o. trim. 14/ 2o. trim. 13)
	2013	2013	2014	2014			
	Anual ^a	1er. trimestre ^a	2o. trimestre ^a	Mayo	Junio	Julio	
Estados Unidos Mexicanos	96 018	91 721	101 686	104 521	100 185	103 620	-0.2
Aguascalientes	495	602	480	529	460	509	11.1
Baja California	1 668	1 304	1 400	1 393	1 443	1 453	-18.5
Baja California Sur	94	1 098	1 155	1 154	1 150	1 141	915.8
Campeche	2 596	2 445	2 802	2 493	2 685	2 447	-13.3
Coahuila de Zaragoza	1 549	2 126	1 984	2 033	2 010	1 836	45.0
Colima	15	12	4	0	0	0	-83.3
Chiapas	54	100	81	79	79	79	49.4
Chihuahua	873	803	902	839	962	1 037	-5.1
Distrito Federal	44 437	40 966	41 388	44 467	39 708	41 023	-4.8
Durango	1 139	250	394	458	367	393	-80.4
Guanajuato	1 229	936	1 123	1 166	1 186	1 215	-12.5
Guerrero	269	410	490	486	557	536	41.6
Hidalgo	151	306	245	261	231	20	156.1
Jalisco	5 035	4 126	4 613	4 756	4 800	4 819	-27.3
México	3 361	2 030	2 886	2 738	3 133	3 308	13.6
Michoacán de Ocampo	737	721	747	737	721	216	-0.8
Morelos	166	179	189	193	187	206	18.6
Nayarit	574	770	865	971	826	786	121.6
Nuevo León	12 451	12 152	20 214	20 566	20 040	20 991	16.3
Oaxaca	684	615	664	578	667	719	41.6
Puebla	880	683	820	810	810	624	-28.2
Querétaro	307	803	839	848	860	981	150.0
Quintana Roo	1 155	1 676	1 818	1 839	1 877	1 753	77.9
San Luis Potosí	872	827	749	822	703	668	-19.7
Sinaloa	2 708	1 995	1 602	1 663	1 426	1 412	-43.9
Sonora	2 494	2 476	2 924	2 703	3 420	3 490	15.8
Tabasco	4 361	4 731	4 372	4 142	4 531	5 421	6.8
Tamaulipas	2 740	3 827	3 380	3 484	3 042	3 009	14.6
Tlaxcala	16	2	17	25	2	2	92.6
Veracruz de Ignacio de la Llave	2 537	2 110	1 897	1 924	1 928	2 105	-24.6
Yucatán	279	550	579	303	283	1 341	82.3
Zacatecas	95	89	62	61	91	80	-34.2

^a Promedio aritmético de cifras mensuales.

Fuente: INEGI. Encuesta Nacional de Empresas Constructoras.

Horas trabajadas por el personal ocupado dependiente y no dependiente de la razón social en las empresas constructoras por entidad federativa Anual de 2013, 1er. trimestre a julio de 2014^P

Cuadro 3.16
1a. parte

Miles de horas

Entidad federativa	Total de horas trabajadas por el personal ocupado dependiente y no dependiente de la razón social						Variación % (2o. trim. 14/ 2o. trim. 13)
	2013	2014		2014			
	Anual ^a	1er. trimestre ^a	2o. trimestre ^a	Mayo	Junio	Julio	
Estados Unidos Mexicanos	1 674 819	393 553	400 904	134 578	137 089	144 626	-2.0
Aguascalientes	21 373	4 197	3 968	1 315	1 382	1 460	-30.1
Baja California	44 237	9 568	10 046	3 416	3 451	3 798	-3.7
Baja California Sur	6 760	1 817	1 904	645	641	658	18.5
Campeche	29 372	7 499	7 880	2 517	2 650	2 428	3.0
Coahuila de Zaragoza	49 780	12 455	13 338	4 535	4 628	4 932	13.4
Colima	15 551	5 289	4 665	1 574	1 547	1 593	15.3
Chiapas	36 002	4 942	4 119	1 337	1 482	1 504	-58.4
Chihuahua	36 484	11 013	10 862	3 544	3 697	4 207	27.5
Distrito Federal	371 906	84 401	81 661	28 341	26 478	29 713	-12.2
Durango	26 679	5 387	6 060	2 130	1 895	1 770	-15.8
Guanajuato	74 065	14 815	17 288	5 739	6 116	6 173	2.0
Guerrero	19 474	4 028	4 224	1 379	1 445	1 743	-14.0
Hidalgo	17 817	4 342	5 016	1 686	1 805	1 969	27.0
Jalisco	143 508	25 512	26 542	8 601	9 587	10 288	-23.1
México	69 413	22 855	17 705	4 914	5 662	6 295	15.0
Michoacán de Ocampo	26 825	7 615	7 240	2 445	2 494	1 951	11.5
Morelos	12 465	1 867	1 722	597	574	654	-37.6
Nayarit	14 822	2 869	3 180	1 059	1 103	1 212	-20.3
Nuevo León	141 391	34 459	41 687	13 795	14 847	13 590	22.7
Oaxaca	15 805	3 007	3 035	1 071	1 014	1 099	-27.5
Puebla	29 286	6 606	7 397	2 436	2 642	2 896	-0.3
Querétaro	35 927	7 934	9 790	3 213	3 467	3 488	12.6
Quintana Roo	19 803	5 444	5 472	1 815	2 010	2 141	15.6
San Luis Potosí	24 477	6 636	6 719	2 326	2 356	2 533	8.0
Sinaloa	61 443	13 763	13 464	4 728	4 630	5 135	-11.7
Sonora	64 600	15 940	15 557	5 104	5 559	5 691	0.3
Tabasco	38 109	9 687	9 621	3 223	3 467	3 771	14.9
Tamaulipas	80 182	18 333	17 162	5 973	5 832	6 992	-5.8
Tlaxcala	3 117	717	770	266	264	297	7.0
Veracruz de Ignacio de la Llave	77 310	25 309	28 433	9 991	9 714	9 552	45.3
Yucatán	50 424	11 407	10 718	3 607	3 445	3 826	-19.2
Zacatecas	16 413	3 839	3 660	1 255	1 205	1 270	-9.4

Horas trabajadas por el personal ocupado dependiente y no dependiente de la razón social en las empresas constructoras por entidad federativa Anual de 2013, 1er. trimestre a julio de 2014^P

Cuadro 3.16

2a. parte

Miles de horas

Entidad federativa	Horas trabajadas por el personal ocupado dependiente de la razón social						Variación % (2o. trim. 14/ 2o. trim. 13)
	2013	2014		2014			
	Anual ^a	1er. trimestre ^a	2o. trimestre ^a	Mayo	Junio	Julio	
Estados Unidos Mexicanos	1 431 726	335 980	339 317	113 278	116 941	122 741	-5.1
Aguascalientes	16 300	3 824	3 680	1 208	1 291	1 353	-6.8
Baja California	43 748	8 753	9 196	3 125	3 171	3 498	-14.8
Baja California Sur	5 412	1 099	1 190	406	404	412	-15.8
Campeche	21 405	5 513	5 522	1 903	1 859	1 866	6.5
Coahuila de Zaragoza	40 615	11 175	12 149	4 113	4 247	4 549	19.8
Colima	20 354	5 281	4 662	1 574	1 547	1 593	-7.4
Chiapas	19 740	4 883	4 073	1 321	1 466	1 487	-16.0
Chihuahua	43 959	10 519	10 310	3 370	3 501	3 994	-9.8
Distrito Federal	277 491	58 520	56 871	19 321	18 667	21 166	-13.8
Durango	21 792	5 236	5 812	2 028	1 822	1 688	16.8
Guanajuato	67 326	14 265	16 629	5 503	5 883	5 929	7.3
Guerrero	19 514	3 810	3 973	1 296	1 351	1 645	-26.2
Hidalgo	16 307	4 160	4 871	1 635	1 759	1 964	33.3
Jalisco	108 544	23 052	23 719	7 612	8 619	9 288	-12.8
México	88 694	21 591	15 915	4 332	5 018	5 587	-25.6
Michoacán de Ocampo	23 683	7 238	6 848	2 314	2 367	1 905	12.0
Morelos	9 391	1 759	1 617	561	538	615	-34.6
Nayarit	9 799	2 389	2 772	971	934	1 042	13.6
Nuevo León	97 238	27 147	29 820	9 719	10 872	9 101	19.0
Oaxaca	11 048	2 641	2 629	951	878	948	-12.1
Puebla	25 929	6 199	6 950	2 278	2 487	2 766	2.8
Querétaro	32 695	7 399	9 228	3 021	3 279	3 272	6.4
Quintana Roo	17 443	4 453	4 399	1 445	1 636	1 765	2.6
San Luis Potosí	24 969	6 147	6 281	2 161	2 221	2 394	18.1
Sinaloa	45 982	12 549	12 486	4 381	4 352	4 833	14.1
Sonora	54 645	14 436	13 709	4 516	4 851	4 929	2.9
Tabasco	27 516	6 602	7 033	2 394	2 560	2 602	11.0
Tamaulipas	67 325	15 712	14 882	5 162	5 171	6 321	-19.5
Tlaxcala	3 880	716	760	262	264	296	-1.0
Veracruz de Ignacio de la Llave	111 624	24 032	27 327	9 606	9 345	9 117	-15.6
Yucatán	43 288	11 093	10 380	3 547	3 392	3 562	-2.7
Zacatecas	14 066	3 790	3 625	1 244	1 189	1 254	-1.7

Horas trabajadas por el personal ocupado dependiente y no dependiente de la razón social en las empresas constructoras por entidad federativa

Cuadro 3.16

3a. parte

Anual de 2013, 1er. trimestre a julio de 2014^P

Miles de horas

Entidad federativa	Horas trabajadas por los obreros dependientes de la razón social						Variación % (2o. trim. 14/ 2o. trim. 13)
	2013	2014		2014			
	Anual ^a	1er. trimestre ^a	2o. trimestre ^a	Mayo	Junio	Julio	
Estados Unidos Mexicanos	1 132 095	263 966	266 167	88 392	93 056	97 664	-5.8
Aguascalientes	13 022	2 946	2 760	902	976	1 036	-13.4
Baja California	34 042	6 496	6 863	2 312	2 402	2 677	-16.6
Baja California Sur	3 201	512	576	197	205	201	-33.5
Campeche	16 007	4 153	4 211	1 446	1 422	1 421	9.5
Coahuila de Zaragoza	32 844	9 262	9 913	3 399	3 386	3 689	21.7
Colima	16 421	4 280	3 788	1 296	1 246	1 269	-7.0
Chiapas	11 962	3 088	2 440	758	914	890	-14.3
Chihuahua	34 656	8 164	8 076	2 622	2 763	3 209	-10.4
Distrito Federal	222 496	47 222	43 875	14 939	14 644	17 108	-15.5
Durango	18 362	4 295	4 830	1 684	1 517	1 357	17.5
Guanajuato	54 811	11 142	13 188	4 277	4 782	4 724	4.9
Guerrero	14 425	2 577	2 876	951	1 025	1 289	-28.8
Hidalgo	12 664	3 210	3 800	1 265	1 407	1 605	34.1
Jalisco	89 341	18 689	19 344	6 128	7 146	7 680	-14.3
México	67 312	16 262	11 993	3 120	3 803	4 162	-28.5
Michoacán de Ocampo	18 255	5 452	5 170	1 746	1 839	1 387	8.3
Morelos	6 313	1 180	1 042	368	346	409	-38.0
Nayarit	6 903	1 665	2 036	725	671	772	18.6
Nuevo León	79 406	22 898	24 741	7 941	9 131	7 499	23.2
Oaxaca	6 855	1 450	1 631	587	558	598	-13.1
Puebla	18 412	4 294	5 232	1 739	1 946	2 117	6.4
Querétaro	26 496	5 935	7 619	2 493	2 749	2 649	7.6
Quintana Roo	13 004	3 350	3 183	1 070	1 168	1 381	-0.6
San Luis Potosí	18 652	4 351	4 458	1 521	1 622	1 735	16.6
Sinaloa	35 585	9 466	9 517	3 296	3 468	3 708	14.2
Sonora	44 561	11 857	11 136	3 617	4 012	4 081	2.5
Tabasco	20 494	4 979	5 520	1 869	2 054	2 060	18.9
Tamaulipas	55 946	13 043	12 319	4 290	4 312	5 333	-21.3
Tlaxcala	2 345	397	403	147	137	132	-13.0
Veracruz de Ignacio de la Llave	92 990	19 656	22 758	7 979	7 847	7 788	-17.5
Yucatán	32 943	8 605	7 936	2 694	2 589	2 670	0.2
Zacatecas	11 369	3 091	2 931	1 014	970	1 026	-2.6

Horas trabajadas por el personal ocupado dependiente y no dependiente de la razón social en las empresas constructoras por entidad federativa

Cuadro 3.16

4a. parte

Anual de 2013, 1er. trimestre a julio de 2014^P

Miles de horas

Entidad federativa	Horas trabajadas por los empleados dependientes de la razón social						Variación % (2o. trim. 14/ 2o. trim. 13)
	2013	2014		2014			
	Anual ^a	1er. trimestre ^a	2o. trimestre ^a	Mayo	Junio	Julio	
Estados Unidos Mexicanos	279 343	66 805	67 899	23 136	22 151	23 307	-2.5
Aguascalientes	3 041	801	828	285	269	293	17.7
Baja California	9 225	2 175	2 246	780	746	795	-7.4
Baja California Sur	1 828	484	517	177	170	178	17.0
Campeche	5 244	1 300	1 287	449	426	435	-1.3
Coahuila de Zaragoza	6 974	1 709	2 003	644	766	799	12.0
Colima	3 522	905	795	251	274	293	-6.6
Chiapas	7 020	1 604	1 484	504	512	547	-17.9
Chihuahua	8 364	2 130	1 998	667	656	698	-8.5
Distrito Federal	53 446	10 956	12 510	4 267	3 908	3 945	-8.5
Durango	3 196	877	920	324	286	309	14.3
Guanajuato	11 227	2 799	3 093	1 109	981	1 089	19.0
Guerrero	4 625	1 118	984	306	288	314	-19.2
Hidalgo	3 100	816	937	322	310	307	36.8
Jalisco	18 247	4 132	4 163	1 406	1 407	1 533	-4.4
México	19 987	5 000	3 618	1 115	1 114	1 326	-14.3
Michoacán de Ocampo	4 852	1 591	1 477	498	464	454	24.3
Morelos	2 666	489	483	164	162	173	-29.5
Nayarit	2 512	627	634	211	229	234	2.4
Nuevo León	16 910	4 031	4 843	1 693	1 653	1 506	2.3
Oaxaca	3 436	916	812	288	257	262	-14.4
Puebla	6 458	1 622	1 416	435	437	549	-10.6
Querétaro	5 625	1 326	1 481	488	488	579	0.9
Quintana Roo	4 319	1 062	1 174	361	454	369	12.1
San Luis Potosí	5 630	1 625	1 625	571	531	594	24.3
Sinaloa	9 406	2 778	2 654	973	777	1 013	13.8
Sonora	9 971	2 545	2 539	889	824	834	4.5
Tabasco	6 501	1 517	1 441	496	485	517	-7.2
Tamaulipas	10 668	2 502	2 386	808	801	924	-10.1
Tlaxcala	1 375	279	320	101	115	150	19.6
Veracruz de Ignacio de la Llave	17 357	4 018	4 206	1 509	1 378	1 202	-5.8
Yucatán	10 066	2 418	2 373	829	778	875	-11.6
Zacatecas	2 542	655	652	217	205	212	2.5

Horas trabajadas por el personal ocupado dependiente y no dependiente de la razón social en las empresas constructoras por entidad federativa Anual de 2013, 1er. trimestre a julio de 2014^P

Cuadro 3.16

5a. parte

Miles de horas

Entidad federativa	Horas trabajadas por los propietarios, familiares y otros trabajadores no remunerados dependientes de la razón social						Variación % (2o. trim. 14/ 2o. trim. 13)
	2013	2014		2014			
	Anual ^a	1er. trimestre ^a	2o. trimestre ^a	Mayo	Junio	Julio	
Estados Unidos Mexicanos	20 288	5 209	5 251	1 750	1 734	1 770	-0.1
Aguascalientes	237	77	93	21	46	24	64.8
Baja California	481	81	87	33	24	26	-36.6
Baja California Sur	384	103	97	32	30	33	-8.4
Campeche	154	60	24	8	10	9	-29.7
Coahuila de Zaragoza	797	204	234	70	95	60	13.9
Colima	411	96	79	27	27	31	-29.4
Chiapas	759	190	149	58	40	49	-22.9
Chihuahua	939	225	236	80	82	87	1.3
Distrito Federal	1 550	342	486	114	115	112	20.9
Durango	235	65	62	20	19	22	2.0
Guanajuato	1 288	323	349	117	119	116	4.8
Guerrero	464	114	112	38	38	41	-9.4
Hidalgo	543	135	134	47	42	51	-1.9
Jalisco	956	231	212	78	66	76	-19.8
México	1 395	329	303	97	101	99	-23.3
Michoacán de Ocampo	575	195	201	70	64	64	35.0
Morelos	412	91	92	30	31	33	-14.8
Nayarit	384	97	102	36	34	36	-1.8
Nuevo León	922	218	236	85	88	96	0.7
Oaxaca	757	274	186	77	63	89	12.2
Puebla	1 059	283	302	103	105	100	17.3
Querétaro	573	138	127	41	42	44	2.7
Quintana Roo	120	41	41	14	14	14	9.0
San Luis Potosí	687	171	197	68	68	66	6.4
Sinaloa	991	304	314	112	107	112	13.2
Sonora	114	35	34	10	14	14	15.8
Tabasco	521	105	72	29	22	25	-48.3
Tamaulipas	711	167	178	64	58	64	-3.0
Tlaxcala	160	40	38	14	12	14	0.3
Veracruz de Ignacio de la Llave	1 277	358	363	118	120	128	12.6
Yucatán	279	70	71	24	25	17	7.3
Zacatecas	154	43	41	13	14	17	0.6

Horas trabajadas por el personal ocupado dependiente y no dependiente de la razón social en las empresas constructoras por entidad federativa Anual de 2013, 1er. trimestre a julio de 2014^P

Cuadro 3.16
6a. parte y última

Miles de horas

Entidad federativa	Horas trabajadas por el personal ocupado no dependiente de la razón social						Variación % (2o. trim. 14/ 2o. trim. 13)
	2013	2014		2014			
	Anual ^a	1er. trimestre ^a	2o. trimestre ^a	Mayo	Junio	Julio	
Estados Unidos Mexicanos	238 859	57 573	61 586	21 300	20 148	21 885	2.4
Aguascalientes	1 139	372	288	107	91	107	13.9
Baja California	3 985	816	850	291	280	299	-20.6
Baja California Sur	231	718	714	239	237	246	931.6
Campeche	7 480	1 986	2 358	615	792	562	8.6
Coahuila de Zaragoza	3 766	1 280	1 189	422	381	383	42.0
Colima	36	8	2	0	0	0	-83.6
Chiapas	130	60	47	16	16	17	40.5
Chihuahua	2 052	493	552	174	196	213	6.3
Distrito Federal	112 451	25 881	24 790	9 020	7 811	8 547	-5.1
Durango	2 614	151	248	102	73	82	-76.0
Guanajuato	2 825	550	659	236	233	244	-8.9
Guerrero	661	218	252	83	94	99	50.5
Hidalgo	368	182	145	52	46	5	144.1
Jalisco	12 347	2 461	2 823	989	968	1 000	-24.1
México	8 238	1 264	1 790	582	644	708	17.7
Michoacán de Ocampo	1 569	377	392	130	127	46	-3.3
Morelos	406	108	105	35	35	39	7.5
Nayarit	1 418	480	409	88	169	170	69.3
Nuevo León	29 401	7 312	11 868	4 077	3 975	4 489	26.2
Oaxaca	1 654	366	406	120	135	151	45.9
Puebla	2 114	407	446	158	155	129	-34.7
Querétaro	655	536	562	192	187	216	232.9
Quintana Roo	2 779	991	1 073	370	374	377	72.3
San Luis Potosí	2 098	489	438	165	135	138	-22.0
Sinaloa	6 620	1 214	978	347	278	302	-42.4
Sonora	6 414	1 504	1 848	588	708	762	17.5
Tabasco	11 150	3 085	2 588	828	906	1 168	5.2
Tamaulipas	6 872	2 621	2 280	811	661	670	24.3
Tlaxcala	39	1	10	5	0	0	86.1
Veracruz de Ignacio de la Llave	6 350	1 277	1 105	385	369	435	-25.8
Yucatán	781	314	338	60	53	264	50.2
Zacatecas	214	49	35	12	16	16	-32.8

Nota: la suma de las cifras parciales puede no coincidir con el total debido al redondeo.

^a Son calculados como suma de los datos mensuales.

Fuente: INEGI. Encuesta Nacional de Empresas Constructoras.

**Remuneraciones promedio del personal ocupado remunerado
en las empresas constructoras por entidad federativa**

Cuadro 3.17

1a. parte

Anual de 2013, 1er. trimestre a julio de 2014^P

Pesos constantes

Entidad federativa	Total						Variación % (2o. trim. 14/ 2o. trim. 13)
	2013	2014		2014			
	Anual ^a	1er. trimestre ^a	2o. trimestre ^a	Mayo	Junio	Julio	
Estados Unidos Mexicanos	6 814	6 487	6 734	6 739	6 593	0	-0.9
Aguascalientes	5 867	5 136	5 519	5 694	5 518	0	-13.3
Baja California	8 590	8 753	10 730	11 634	11 152	0	25.0
Baja California Sur	6 768	6 390	6 726	6 652	6 930	0	0.3
Campeche	6 343	6 206	6 666	6 432	6 856	0	6.5
Coahuila de Zaragoza	5 913	5 606	5 860	5 434	6 669	0	6.7
Colima	6 252	6 323	5 763	5 925	5 426	0	0.0
Chiapas	6 109	5 450	5 134	4 927	5 349	0	-24.6
Chihuahua	7 047	6 498	6 661	6 915	6 591	0	-2.3
Distrito Federal	7 830	7 908	7 810	7 503	7 744	0	7.3
Durango	5 371	4 426	5 036	5 434	4 022	0	-3.7
Guanajuato	6 114	5 495	6 066	6 085	6 086	0	8.4
Guerrero	6 810	6 722	7 126	6 293	6 504	0	2.4
Hidalgo	5 699	5 709	5 927	5 899	5 487	0	17.3
Jalisco	6 806	6 279	6 347	6 268	6 956	0	-5.1
México	8 004	6 714	7 246	7 101	7 071	0	-8.4
Michoacán de Ocampo	5 413	4 782	5 903	6 100	6 433	0	-1.4
Morelos	6 531	6 145	6 417	6 892	5 820	0	0.0
Nayarit	5 910	5 180	5 088	5 557	4 450	0	-10.9
Nuevo León	6 391	7 626	7 603	7 435	7 298	0	21.5
Oaxaca	5 552	4 485	4 691	4 887	4 300	0	-15.9
Puebla	5 895	4 834	5 015	5 284	4 764	0	-19.4
Querétaro	7 379	6 766	6 135	6 313	5 772	0	-20.5
Quintana Roo	6 046	6 595	7 654	7 187	6 624	0	19.8
San Luis Potosí	5 894	5 570	6 614	7 004	5 866	0	15.9
Sinaloa	6 390	6 474	6 466	7 281	4 371	0	0.2
Sonora	6 747	6 131	6 469	6 295	6 671	0	-3.7
Tabasco	6 273	5 403	5 706	5 373	6 611	0	-14.4
Tamaulipas	6 941	6 442	6 360	6 582	5 971	0	-7.1
Tlaxcala	6 754	6 379	7 432	6 087	7 229	0	25.1
Veracruz de Ignacio de la Llave	6 373	5 937	6 446	6 548	6 121	0	-17.0
Yucatán	5 614	4 887	5 441	6 165	5 329	0	-11.5
Zacatecas	5 756	5 392	5 816	5 737	5 211	0	-6.1

Remuneraciones promedio del personal ocupado remunerado en las empresas constructoras por entidad federativa

Cuadro 3.17

2a. parte

Anual de 2013, 1er. trimestre a julio de 2014^P

Pesos constantes

Entidad federativa	Obreros						Variación % (2o. trim. 14/ 2o. trim. 13)
	2013	2014		2014			
	Anual ^a	1er. trimestre ^a	2o. trimestre ^a	Mayo	Junio	Julio	
Estados Unidos Mexicanos	5 653	5 471	5 577	5 608	5 536	0	-1.2
Aguascalientes	4 854	4 314	4 771	4 997	4 703	0	-11.9
Baja California	6 457	6 088	6 474	6 793	6 289	0	-0.8
Baja California Sur	5 546	5 171	5 104	4 970	5 574	0	-3.1
Campeche	5 433	5 855	6 409	6 244	6 457	0	19.7
Coahuila de Zaragoza	4 949	4 739	4 757	4 461	5 351	0	5.4
Colima	5 417	5 651	4 993	5 382	4 950	0	-1.3
Chiapas	5 500	5 218	4 633	4 383	5 052	0	-24.5
Chihuahua	5 837	5 450	5 375	5 608	5 350	0	-4.9
Distrito Federal	6 303	6 518	6 171	5 751	6 146	0	7.2
Durango	4 670	3 952	4 428	4 804	3 718	0	-2.0
Guanajuato	5 447	4 823	5 225	5 265	5 299	0	7.0
Guerrero	5 283	4 631	5 442	5 203	5 583	0	-5.0
Hidalgo	4 988	5 457	5 050	5 133	4 688	0	10.5
Jalisco	5 894	5 394	5 476	5 350	6 239	0	-8.2
México	6 192	5 104	5 729	5 807	5 997	0	-7.5
Michoacán de Ocampo	4 553	4 166	4 763	4 825	5 294	0	-5.3
Morelos	5 323	5 193	5 341	5 804	5 178	0	4.2
Nayarit	4 850	4 335	4 516	4 485	4 408	0	-5.4
Nuevo León	5 295	6 703	6 684	6 523	6 454	0	26.5
Oaxaca	4 901	4 199	4 234	4 742	3 881	0	-10.0
Puebla	4 712	3 776	4 213	4 550	4 049	0	-17.0
Querétaro	6 155	5 440	4 954	5 243	4 558	0	-24.1
Quintana Roo	4 832	5 095	5 417	5 489	5 361	0	5.1
San Luis Potosí	4 702	4 285	5 414	5 880	4 747	0	25.7
Sinaloa	5 092	5 088	5 128	6 161	3 870	0	-0.3
Sonora	5 649	5 350	5 674	5 693	5 783	0	2.6
Tabasco	5 321	4 670	5 232	5 031	5 958	0	-7.4
Tamaulipas	6 020	5 840	5 462	5 770	5 146	0	-8.2
Tlaxcala	5 179	4 420	4 228	3 966	3 889	0	-21.3
Veracruz de Ignacio de la Llave	5 377	4 979	5 742	5 892	5 384	0	-13.3
Yucatán	4 857	4 555	4 519	5 128	4 519	0	-7.0
Zacatecas	5 341	5 055	5 413	5 253	5 075	0	-7.2

Remuneraciones promedio del personal ocupado remunerado en las empresas constructoras por entidad federativa

Cuadro 3.17
3a. parte y última

Anual de 2013, 1er. trimestre a julio de 2014^P

Pesos constantes

Entidad federativa	Empleados						Variación % (2o. trim. 14/ 2o. trim. 13)
	2013	2014		2014			
	Anual ^a	1er. trimestre ^a	2o. trimestre ^a	Mayo	Junio	Julio	
Estados Unidos Mexicanos	11 342	10 271	11 134	11 003	10 826	0	-1.8
Aguascalientes	10 016	8 046	8 037	7 949	8 358	0	-23.8
Baja California	15 854	15 967	22 756	25 142	25 248	0	48.5
Baja California Sur	8 866	7 648	8 490	8 529	8 462	0	-9.8
Campeche	9 104	7 305	7 464	7 013	8 070	0	-16.7
Coahuila de Zaragoza	10 317	9 612	11 239	10 507	12 509	0	15.6
Colima	10 109	9 110	9 287	8 634	7 515	0	1.2
Chiapas	7 094	5 815	5 937	5 749	5 842	0	-24.4
Chihuahua	11 884	10 404	11 743	11 991	11 615	0	3.2
Distrito Federal	13 781	13 451	13 418	13 495	13 536	0	5.3
Durango	9 190	6 658	8 135	8 627	5 544	0	-8.4
Guanajuato	9 247	8 009	9 511	9 181	9 662	0	7.8
Guerrero	11 432	11 271	11 390	9 566	9 586	0	4.7
Hidalgo	8 655	6 670	9 384	8 879	8 982	0	33.5
Jalisco	11 120	10 143	10 270	10 239	10 369	0	-0.5
México	13 958	11 657	12 138	10 725	10 465	0	-15.7
Michoacán de Ocampo	8 553	6 806	9 776	10 418	10 842	0	0.9
Morelos	9 299	8 138	8 523	9 099	7 031	0	-10.1
Nayarit	8 759	7 279	6 976	9 202	4 566	0	-15.6
Nuevo León	11 327	12 384	12 410	11 979	12 028	0	19.8
Oaxaca	6 805	4 899	5 580	5 175	5 134	0	-23.6
Puebla	9 256	7 548	7 794	8 107	7 750	0	-22.0
Querétaro	12 999	12 484	12 154	11 850	12 280	0	-9.0
Quintana Roo	9 631	11 153	13 491	12 055	9 598	0	33.6
San Luis Potosí	9 468	8 684	9 621	9 831	8 921	0	-0.9
Sinaloa	11 198	11 115	10 919	11 059	6 480	0	-1.2
Sonora	11 602	9 703	9 909	8 734	10 708	0	-17.7
Tabasco	9 259	7 757	7 490	6 648	9 221	0	-23.3
Tamaulipas	11 520	9 359	10 791	10 725	10 254	0	-9.6
Tlaxcala	9 660	9 118	11 122	9 191	10 908	0	59.9
Veracruz de Ignacio de la Llave	11 603	10 428	10 160	9 949	10 145	0	-30.4
Yucatán	8 039	6 024	8 363	9 425	7 761	0	-18.9
Zacatecas	7 613	6 934	7 529	7 968	5 804	0	-4.4

Nota: la suma de las cifras parciales puede no coincidir con el total debido al redondeo.

Deflactado con el Índice Nacional de Precios al Consumidor (INPC) Base 2a quinc. Diciembre 2010 = 100.

^a Promedio aritmético de cifras mensuales.

Fuente: INEGI. Encuesta Nacional de Empresas Constructoras.

**Índice de personal ocupado en la actividad comercial
al por mayor y al por menor por área urbana
Anual de 2013 y 1er. trimestre a julio de 2014^P**
Base 2003=100

Cuadro 3.18

1a. parte

	Al por mayor						Variación % (2o. trim. 14/ 2o. trim. 13)
	2013	2014		2014			
	Anual	1er. trimestre ^a	2o. trimestre ^a	Mayo	Junio	Julio	
Total	107.8	108.0	107.3	106.1	108.5	107.4	-0.9
Acapulco, Gro.	67.4	66.0	66.7	64.1	70.0	64.1	-1.3
Aguascalientes, Ags.	109.7	111.6	116.0	113.8	119.0	112.6	4.7
Campeche, Camp.	61.6	63.3	62.3	62.0	62.8	61.9	2.3
Cancún, Q. Roo	123.3	125.0	121.4	116.1	125.3	115.0	0.0
Ciudad de México	116.3	116.3	114.3	112.8	115.4	113.7	-2.5
Ciudad Juárez, Chih.	111.4	114.3	106.2	100.7	104.5	123.3	-5.9
Ciudad Victoria, Tamps.	167.2	184.0	195.2	199.6	202.1	197.5	16.5
Coatzacoalcos, Ver.	103.9	103.4	104.9	105.3	105.3	105.4	0.6
Colima, Col.	103.6	102.3	102.2	104.6	101.8	102.9	-1.0
Cuernavaca, Mor.	110.2	110.0	108.8	107.6	111.1	111.8	-2.6
Culiacán, Sin.	88.7	85.1	82.6	81.1	81.9	88.4	-8.3
Chihuahua, Chih.	98.4	100.7	96.4	94.6	96.8	96.7	-3.0
Durango, Dgo.	106.9	105.5	106.4	105.8	106.9	106.6	-0.7
Guadalajara, Jal.	108.0	114.2	112.2	111.8	109.4	110.0	2.9
Hermosillo, Son.	126.0	123.9	123.0	122.2	124.2	124.8	-2.6
La Paz, BCS	102.3	101.9	101.3	100.3	102.6	99.7	-2.3
León, Gto.	107.8	108.1	106.8	112.6	105.0	102.9	-0.1
Matamoros, Tamps.	61.9	61.0	63.9	64.5	64.3	64.0	3.9
Mérida, Yuc.	94.4	92.1	91.0	90.7	90.3	79.3	-4.6
Mexicali, BC	90.5	87.8	89.0	88.7	89.1	90.5	-4.2
Monterrey, NL	106.9	107.5	107.1	106.3	107.5	106.0	0.2
Morelia, Mich.	77.1	73.7	74.2	74.0	71.0	73.8	-6.1
Nuevo Laredo, Tamps.	52.3	54.5	51.6	50.1	54.4	49.8	0.8
Oaxaca, Oax.	118.7	113.6	115.6	115.0	116.9	116.9	-1.9
Puebla, Pue.	130.9	132.7	130.7	128.9	131.6	130.4	-0.7
Querétaro, Qro.	104.0	107.2	109.1	109.6	110.0	108.6	6.5
Reynosa, Tamps.	137.2	137.8	140.2	140.2	145.7	141.5	3.2
Saltillo, Coah.	78.5	75.7	72.9	69.6	75.7	70.8	-8.7
San Luis Potosí, SLP	110.4	109.0	108.2	107.3	109.4	107.8	-3.4
Tampico, Tamps.	96.9	98.6	99.7	100.6	99.5	96.7	2.5
Tijuana, BC	121.1	123.5	124.2	122.0	126.7	125.0	5.1
Toluca, Méx.	153.2	157.2	159.6	158.3	161.2	161.6	3.6
Torreón, Coah.	104.8	105.9	102.8	98.9	106.0	102.8	-3.1
Tuxtla Gutiérrez, Chis.	104.8	99.1	97.7	97.8	97.4	97.2	-7.5
Veracruz, Ver.	102.6	105.2	107.5	108.1	110.1	108.4	4.7
Villahermosa, Tab.	119.2	125.4	123.0	117.0	127.1	127.2	4.2
Zacatecas, Zac.	112.1	116.9	114.7	112.6	115.4	105.9	1.1

**Índice de personal ocupado en la actividad comercial
al por mayor y al por menor por área urbana
Anual de 2013 y 1er. trimestre a julio de 2014^P**
Base 2003=100

Cuadro 3.18
2a. parte y última

Área urbana	Al por menor						Variación % (2o. trim. 14/ 2o. trim. 13)
	2013	2014		2014			
	Anual	1er. trimestre ^a	2o. trimestre ^a	Mayo	Junio	Julio	
Total	115.0	117.2	119.0	118.4	119.7	119.9	4.2
Acapulco, Gro.	137.8	139.3	143.2	142.8	142.6	144.5	4.6
Aguascalientes, Ags.	136.3	138.9	145.8	153.7	142.8	139.5	8.1
Campeche, Camp.	123.3	126.6	126.6	125.8	127.1	127.9	2.2
Cancún, Q. Roo	179.8	186.1	184.6	183.0	185.8	185.3	7.1
Ciudad de México	133.1	135.0	136.2	136.2	135.9	137.0	3.4
Ciudad Juárez, Chih.	133.7	134.2	132.5	132.0	131.9	131.5	-0.7
Ciudad Victoria, Tamps.	124.6	129.1	131.6	129.8	135.9	132.0	8.1
Coatzacoalcos, Ver.	130.9	130.0	131.1	130.9	131.3	131.5	0.6
Colima, Col.	131.1	130.8	133.8	133.7	133.5	135.5	2.6
Cuernavaca, Mor.	151.4	157.3	157.4	156.8	157.8	159.1	4.9
Culiacán, Sin.	128.6	128.8	133.8	134.4	135.3	137.4	4.0
Chihuahua, Chih.	164.6	163.5	167.5	166.2	168.2	164.6	4.1
Durango, Dgo.	166.2	167.9	170.1	170.9	171.5	172.9	2.7
Guadalajara, Jal.	143.2	148.1	148.7	148.2	150.3	149.9	4.9
Hermosillo, Son.	120.4	115.0	121.5	123.6	123.9	118.6	-0.1
La Paz, BCS	100.5	99.6	101.5	101.5	101.9	105.9	2.2
León, Gto.	125.2	125.6	129.5	128.8	129.5	129.2	4.3
Matamoros, Tamps.	97.2	106.2	110.7	108.1	116.4	110.0	24.3
Mérida, Yuc.	136.3	138.1	139.3	138.8	140.0	141.6	6.0
Mexicali, BC	164.2	163.0	166.3	165.9	166.6	171.2	-1.0
Monterrey, NL	138.8	143.8	142.7	141.6	142.5	144.4	4.4
Morelia, Mich.	160.4	161.3	162.6	163.2	161.6	174.4	2.5
Nuevo Laredo, Tamps.	129.8	132.8	134.1	130.9	136.6	132.2	3.7
Oaxaca, Oax.	136.4	144.5	144.3	137.3	148.8	148.0	7.5
Puebla, Pue.	145.4	153.9	157.7	157.5	159.5	155.9	10.9
Querétaro, Qro.	179.1	182.9	182.2	180.9	182.0	180.0	2.6
Reynosa, Tamps.	170.8	179.3	177.1	180.5	183.3	190.2	4.9
Saltillo, Coah.	134.8	135.9	137.6	137.1	138.2	140.4	1.9
San Luis Potosí, SLP	135.1	136.5	141.5	143.4	143.6	140.8	6.5
Tampico, Tamps.	127.1	130.9	133.9	135.5	136.1	135.8	6.8
Tijuana, BC	161.8	159.1	165.5	164.5	168.5	167.3	3.6
Toluca, Méx.	177.2	191.8	192.1	193.7	194.2	194.1	16.7
Torreón, Coah.	112.2	113.3	113.4	112.9	113.3	113.0	0.9
Tuxtla Gutiérrez, Chis.	134.6	132.9	134.0	135.0	132.4	131.7	0.7
Veracruz, Ver.	165.7	168.1	175.5	170.4	175.5	175.3	8.5
Villahermosa, Tab.	135.4	140.7	145.9	140.0	156.5	156.6	11.3
Zacatecas, Zac.	148.3	151.8	150.1	150.5	148.9	142.8	2.3

^a Promedio aritmético de cifras mensuales.

Fuente: INEGI. Encuesta Mensual sobre Establecimientos Comerciales.

Índice de remuneraciones reales totales del personal ocupado en la actividad comercial al por mayor y al por menor por área urbana
Anual de 2013 y 1er. trimestre a julio de 2014^P
 Base 2003=100

Cuadro 3.19
 1a. parte

Área urbana	Al por mayor						Variación %
	2013	2014		2014			
	Anual	1er. trimestre ^a	2o. trimestre ^a	Mayo	Junio	Julio	
Total	107.3	102.7	113.2	131.1	104.3	106.4	2.7
Acapulco, Gro.	93.5	90.8	103.1	111.7	87.2	93.5	3.7
Aguascalientes, Ags.	129.0	120.1	127.1	148.1	116.4	118.4	-7.7
Campeche, Camp.	100.2	89.2	92.8	93.3	97.0	91.7	-7.7
Cancún, Q. Roo	87.3	105.3	84.7	71.0	99.1	92.9	-3.1
Ciudad de México	120.7	106.3	129.5	149.7	121.8	111.8	1.7
Ciudad Juárez, Chih.	106.2	100.4	113.5	131.5	106.1	114.1	14.4
Ciudad Victoria, Tamps.	130.7	141.8	158.6	184.9	152.5	125.5	14.3
Coatzacoalcos, Ver.	112.9	111.3	112.7	115.1	115.4	108.8	-0.6
Colima, Col.	130.5	119.0	136.0	173.6	109.0	123.2	-5.2
Cuernavaca, Mor.	135.9	124.7	151.7	159.1	133.3	137.6	-0.6
Culiacán, Sin.	89.5	93.3	92.8	101.6	91.4	89.9	4.2
Chihuahua, Chih.	110.3	104.7	124.3	146.7	109.4	119.7	10.4
Durango, Dgo.	120.0	106.0	106.4	104.6	105.0	100.3	-17.0
Guadalajara, Jal.	109.7	97.7	106.0	116.0	99.0	103.5	-7.3
Hermosillo, Son.	111.8	106.2	118.5	129.5	111.0	124.5	9.6
La Paz, BCS	89.1	90.8	85.8	91.7	84.9	94.0	4.6
León, Gto.	82.7	77.0	79.4	82.3	77.8	74.1	-13.5
Matamoros, Tamps.	71.2	57.9	76.6	97.2	63.4	60.0	-4.7
Mérida, Yuc.	105.1	114.8	112.8	95.5	152.4	81.2	4.4
Mexicali, BC	85.2	79.2	90.3	95.3	95.6	88.8	4.7
Monterrey, NL	110.2	102.4	115.2	130.3	106.3	107.5	1.4
Morelia, Mich.	93.7	86.3	91.3	90.7	90.5	81.8	1.6
Nuevo Laredo, Tamps.	98.7	78.9	81.4	91.0	67.1	76.7	-19.6
Oaxaca, Oax.	93.0	100.8	99.8	110.8	97.7	95.2	2.7
Puebla, Pue.	88.4	84.2	91.8	102.2	85.1	85.5	-1.0
Querétaro, Qro.	105.8	103.9	104.7	115.1	94.5	97.1	-2.3
Reynosa, Tamps.	83.7	75.4	85.0	82.4	89.1	68.9	-3.8
Saltillo, Coah.	116.9	107.5	113.3	118.8	114.3	99.3	-8.4
San Luis Potosí, SLP	128.0	116.7	146.5	186.3	125.5	134.4	-1.4
Tampico, Tamps.	97.6	89.5	101.6	108.3	98.4	91.9	-4.1
Tijuana, BC	92.4	89.6	94.4	102.5	88.4	100.7	-0.5
Toluca, Méx.	80.3	71.8	74.0	82.7	68.9	77.6	-12.6
Torreón, Coah.	90.6	88.7	100.7	119.0	91.2	88.2	9.7
Tuxtla Gutiérrez, Chis.	103.1	114.2	117.3	125.0	117.2	103.3	9.8
Veracruz, Ver.	86.5	85.0	89.9	91.1	88.0	85.6	0.3
Villahermosa, Tab.	115.4	121.3	120.7	130.2	118.9	110.8	-0.8
Zacatecas, Zac.	115.5	112.2	133.4	158.1	122.7	121.8	14.8

Índice de remuneraciones reales totales del personal ocupado en la actividad comercial al por mayor y al por menor por área urbana
Anual de 2013 y 1er. trimestre a julio de 2014^P
 Base 2003=100

Cuadro 3.19
 2a. parte y última

Área urbana	Al por menor						Variación % (2o. trim. 14/ 2o. trim. 13)
	2013 Anual	2014		2014			
		1er. trimestre ^a	2o. trimestre ^a	Mayo	Junio	Julio	
Total	88.9	84.2	89.7	98.6	85.6	84.7	-1.3
Acapulco, Gro.	82.4	78.4	81.9	89.1	78.7	79.0	-0.3
Aguascalientes, Ags.	95.5	92.7	98.8	109.0	89.5	98.5	4.0
Campeche, Camp.	106.5	105.0	112.2	123.8	110.2	106.2	8.7
Cancún, Q. Roo	81.2	81.0	82.3	91.5	79.9	78.1	0.7
Ciudad de México	70.7	68.8	70.1	76.6	67.4	67.8	-0.4
Ciudad Juárez, Chih.	96.8	88.4	89.5	93.2	93.3	89.5	-8.8
Ciudad Victoria, Tamps.	121.1	106.9	111.6	118.9	106.2	103.6	-15.9
Coatzacoalcos, Ver.	107.9	114.3	107.7	113.8	107.8	98.3	2.9
Colima, Col.	105.7	102.0	108.3	117.0	106.1	106.4	5.3
Cuernavaca, Mor.	81.0	79.5	80.4	86.0	78.2	78.3	1.5
Culiacán, Sin.	93.4	87.8	90.1	100.7	89.0	86.0	-0.9
Chihuahua, Chih.	71.4	67.2	65.3	70.0	62.7	67.9	-7.4
Durango, Dgo.	86.4	81.9	81.1	87.5	76.9	77.5	-1.9
Guadalajara, Jal.	100.2	94.0	96.8	107.6	90.8	90.5	-4.3
Hermosillo, Son.	106.0	95.3	90.6	95.9	88.3	92.2	-12.9
La Paz, BCS	92.0	98.6	101.8	116.3	96.9	93.7	14.8
León, Gto.	87.3	87.1	87.6	98.1	82.9	83.2	1.1
Matamoros, Tamps.	104.4	93.6	89.7	92.9	88.2	80.8	-23.1
Mérida, Yuc.	101.7	96.8	95.3	105.7	88.4	89.4	-6.6
Mexicali, BC	93.3	89.0	77.3	79.4	73.5	73.0	-14.1
Monterrey, NL	89.6	85.7	91.3	93.7	94.2	87.5	2.5
Morelia, Mich.	91.6	88.4	90.8	98.6	87.9	82.4	0.7
Nuevo Laredo, Tamps.	118.0	111.6	114.5	126.1	107.9	112.1	-2.0
Oaxaca, Oax.	135.9	140.7	143.7	154.6	140.6	138.6	6.1
Puebla, Pue.	85.5	78.4	78.1	84.6	74.6	75.7	-11.8
Querétaro, Qro.	80.5	73.4	78.8	85.0	75.6	77.0	-2.6
Reynosa, Tamps.	110.8	104.8	110.9	108.1	106.9	97.8	3.2
Saltillo, Coah.	87.9	86.7	90.1	93.6	91.8	85.3	7.5
San Luis Potosí, SLP	96.7	96.2	91.6	95.4	86.7	88.6	-6.3
Tampico, Tamps.	103.8	100.1	104.3	112.6	102.8	95.1	0.3
Tijuana, BC	80.7	73.0	71.0	74.8	68.9	70.7	-10.8
Toluca, Méx.	99.2	88.7	89.6	92.4	80.5	80.9	-16.2
Torreón, Coah.	98.7	92.6	92.1	98.1	89.3	93.2	-5.2
Tuxtla Gutiérrez, Chis.	102.7	103.8	103.8	113.2	97.1	98.7	-0.2
Veracruz, Ver.	82.8	85.2	84.9	98.3	77.7	76.8	2.4
Villahermosa, Tab.	93.0	90.9	92.8	103.8	87.2	89.4	2.9
Zacatecas, Zac.	117.1	110.9	110.7	116.5	105.5	104.4	-6.4

^a Promedio aritmético de cifras mensuales.

Fuente: INEGI. Encuesta Mensual sobre Establecimientos Comerciales.

Personal ocupado por condición y clasificación de la mano de obra en los establecimientos manufactureros con programa IMMEX según entidades federativas seleccionadas

Cuadro 3.20

1a. parte

Anual de 2013 y 1er. trimestre a junio de 2014^P

Número de personas

Concepto	Total	Aguascalientes	Baja California	Coahuila de Zaragoza	Chihuahua	Distrito Federal	Durango
2013^P							
Anual^a							
Personal ocupado	2 072 455	43 137	245 650	207 745	290 191	45 835	30 110
Personal que se contrata directamente	1 569 643	37 313	229 573	141 776	241 913	31 502	20 691
Obreros y técnicos	1 338 545	31 284	209 264	124 279	218 345	16 939	18 861
Empleados administrativos	231 098	6 029	20 308	17 497	23 568	14 563	1 830
Personal subcontratado	502 813	5 824	16 077	65 969	48 278	14 333	9 419
Obreros y técnicos	399 679	4 789	14 177	55 837	44 006	9 911	8 609
Empleados administrativos	103 133	1 036	1 900	10 132	4 272	4 422	810
2014^P							
1er. trimestre^a							
Personal ocupado	2 136 575	46 165	251 551	214 712	298 842	42 281	35 119
Personal que se contrata directamente	1 648 848	42 371	236 992	148 456	252 296	30 621	26 738
Obreros y técnicos	1 404 464	35 857	215 878	129 838	228 260	17 153	24 482
Empleados administrativos	244 384	6 514	21 114	18 617	24 036	13 468	2 257
Personal subcontratado	487 727	3 794	14 559	66 256	46 546	11 661	8 381
Obreros y técnicos	388 776	3 247	12 950	56 318	41 591	8 703	7 682
Empleados administrativos	98 951	547	1 609	9 938	4 955	2 958	699
2014^P							
2o. trimestre^a							
Personal ocupado	2 182 129	46 444	261 566	218 709	305 379	41 741	36 703
Personal que se contrata directamente	1 683 195	43 567	245 650	150 908	255 424	31 039	28 327
Obreros y técnicos	1 434 843	36 966	223 965	132 507	230 804	17 019	25 924
Empleados administrativos	248 352	6 601	21 685	18 401	24 619	14 020	2 403
Personal subcontratado	498 934	2 877	15 916	67 800	49 956	10 702	8 376
Obreros y técnicos	399 481	2 368	14 387	57 587	44 765	8 707	7 625
Empleados administrativos	99 454	509	1 529	10 214	5 191	1 995	751
Abril							
Personal ocupado	2 172 548	46 590	258 868	216 399	305 274	42 315	36 429
Personal que se contrata directamente	1 674 369	43 648	242 935	148 996	255 295	31 523	28 074
Obreros y técnicos	1 427 197	37 058	221 385	130 723	230 983	17 007	25 727
Empleados administrativos	247 172	6 590	21 550	18 273	24 312	14 516	2 347
Personal subcontratado	498 179	2 942	15 933	67 403	49 979	10 792	8 355
Obreros y técnicos	398 771	2 452	14 341	57 284	44 800	8 719	7 609
Empleados administrativos	99 408	490	1 592	10 119	5 179	2 073	746
Mayo							
Personal ocupado	2 186 607	46 347	262 604	220 350	303 681	41 603	36 837
Personal que se contrata directamente	1 686 548	43 502	245 834	151 412	254 705	30 877	28 377
Obreros y técnicos	1 438 053	36 968	224 169	133 173	230 076	17 008	25 968
Empleados administrativos	248 495	6 534	21 665	18 239	24 629	13 869	2 409
Personal subcontratado	500 059	2 845	16 770	68 938	48 976	10 726	8 460
Obreros y técnicos	400 405	2 358	15 098	58 589	43 979	8 669	7 710
Empleados administrativos	99 654	487	1 672	10 349	4 997	2 057	750
Junio							
Personal ocupado	2 187 232	46 396	263 226	219 377	307 183	41 305	36 842
Personal que se contrata directamente	1 688 667	43 551	248 181	152 317	256 271	30 717	28 530
Obreros y técnicos	1 439 279	36 871	226 340	133 626	231 354	17 042	26 077
Empleados administrativos	249 388	6 680	21 841	18 691	24 917	13 675	2 453
Personal subcontratado	498 565	2 845	15 045	67 060	50 912	10 588	8 312
Obreros y técnicos	399 266	2 294	13 722	56 887	45 515	8 734	7 555
Empleados administrativos	99 299	551	1 323	10 173	5 397	1 854	757

**Personal ocupado por condición y clasificación de la mano de obra en los establecimientos
manufactureros con programa IMMEX según entidades federativas seleccionadas**

Cuadro 3.20

2a. parte

Anual de 2013 y 1er. trimestre a junio de 2014^P

Número de personas

Concepto	Guanajuato	Jalisco	México	Nuevo León	Puebla	Querétaro
2013^P						
Anual^a						
Personal ocupado	87 917	109 373	128 798	235 895	73 940	67 609
Personal que se contrata directamente	53 740	66 396	84 887	156 313	53 297	41 944
Obreros y técnicos	45 796	50 932	59 806	126 922	43 087	33 325
Empleados administrativos	7 944	15 464	25 081	29 391	10 210	8 619
Personal subcontratado	34 177	42 978	43 910	79 582	20 643	25 665
Obreros y técnicos	28 565	29 659	31 788	63 953	15 554	17 822
Empleados administrativos	5 613	13 319	12 122	15 629	5 089	7 843
2014^P						
1er. trimestre^a						
Personal ocupado	98 218	110 008	128 922	239 576	72 788	76 254
Personal que se contrata directamente	59 928	75 620	85 010	159 584	53 707	49 890
Obreros y técnicos	50 938	56 114	60 182	129 536	43 123	39 442
Empleados administrativos	8 990	19 506	24 828	30 048	10 584	10 448
Personal subcontratado	38 289	34 388	43 913	79 992	19 080	26 364
Obreros y técnicos	31 985	23 722	31 774	64 374	14 362	18 346
Empleados administrativos	6 304	10 666	12 138	15 618	4 718	8 018
2014^P						
2o. trimestre^a						
Personal ocupado	102 522	107 911	129 667	244 359	75 882	79 063
Personal que se contrata directamente	62 239	72 760	85 742	163 251	56 114	52 003
Obreros y técnicos	52 734	53 878	60 794	132 867	45 030	41 161
Empleados administrativos	9 505	18 882	24 948	30 384	11 085	10 842
Personal subcontratado	40 283	35 151	43 926	81 108	19 768	27 060
Obreros y técnicos	33 713	23 829	31 633	65 264	15 414	18 846
Empleados administrativos	6 570	11 323	12 293	15 844	4 354	8 213
Abril						
Personal ocupado	101 733	108 328	128 481	243 208	75 941	78 458
Personal que se contrata directamente	61 841	73 495	85 613	162 149	55 423	51 417
Obreros y técnicos	52 476	54 104	60 676	131 871	44 513	40 693
Empleados administrativos	9 365	19 391	24 937	30 278	10 910	10 724
Personal subcontratado	39 892	34 833	42 868	81 059	20 518	27 041
Obreros y técnicos	33 365	23 525	30 861	65 244	15 919	18 900
Empleados administrativos	6 527	11 308	12 007	15 815	4 599	8 141
Mayo						
Personal ocupado	102 879	107 609	129 863	244 530	75 882	79 403
Personal que se contrata directamente	62 444	72 519	86 059	163 399	56 540	52 188
Obreros y técnicos	52 958	53 942	60 952	132 928	45 371	41 300
Empleados administrativos	9 486	18 577	25 107	30 471	11 169	10 888
Personal subcontratado	40 435	35 090	43 804	81 131	19 342	27 215
Obreros y técnicos	33 850	23 718	31 539	65 249	15 079	18 962
Empleados administrativos	6 585	11 372	12 265	15 882	4 263	8 253
Junio						
Personal ocupado	102 955	107 796	130 658	245 340	75 824	79 327
Personal que se contrata directamente	62 433	72 265	85 553	164 205	56 380	52 404
Obreros y técnicos	52 768	53 588	60 754	133 802	45 205	41 490
Empleados administrativos	9 665	18 677	24 799	30 403	11 175	10 914
Personal subcontratado	40 522	35 531	45 105	81 135	19 444	26 923
Obreros y técnicos	33 924	24 243	32 498	65 299	15 244	18 677
Empleados administrativos	6 598	11 288	12 607	15 836	4 200	8 246

**Personal ocupado por condición y clasificación de la mano de obra en los establecimientos
manufactureros con programa IMMEX según entidades federativas seleccionadas**

Cuadro 3.20
3a. parte y última

Anual de 2013 y 1er. trimestre a junio de 2014^P

Número de personas

Concepto	San Luis Potosí	Sonora	Tamaulipas	Veracruz de Ignacio de la Llave	Yucatán	Otras entidades
2013^P						
Anual^a						
Personal ocupado	57 885	109 216	178 441	19 329	20 355	121 030
Personal que se contrata directamente	37 771	93 088	159 933	13 595	17 581	88 331
Obreros y técnicos	31 208	82 563	143 294	10 502	16 155	75 984
Empleados administrativos	6 564	10 524	16 640	3 093	1 426	12 347
Personal subcontratado	20 114	16 128	18 508	5 734	2 774	32 699
Obreros y técnicos	16 209	13 805	14 624	3 803	2 369	24 200
Empleados administrativos	3 904	2 323	3 884	1 931	405	8 499
2014^P						
1er. trimestre^a						
Personal ocupado	60 799	112 051	185 148	18 606	20 219	125 316
Personal que se contrata directamente	40 429	95 521	169 263	12 784	18 110	91 527
Obreros y técnicos	33 600	84 260	151 543	9 628	16 382	78 248
Empleados administrativos	6 828	11 261	17 720	3 156	1 728	13 279
Personal subcontratado	20 370	16 530	15 884	5 822	2 108	33 789
Obreros y técnicos	16 426	14 152	12 270	3 788	1 692	25 394
Empleados administrativos	3 944	2 378	3 614	2 034	417	8 395
2014^P						
2o. trimestre^a						
Personal ocupado	62 685	112 886	190 488	19 065	19 512	127 546
Personal que se contrata directamente	41 396	96 377	173 414	13 245	18 310	93 429
Obreros y técnicos	34 453	84 412	155 386	9 990	16 888	80 066
Empleados administrativos	6 943	11 965	18 028	3 256	1 422	13 363
Personal subcontratado	21 290	16 509	17 074	5 819	1 202	34 117
Obreros y técnicos	17 612	14 169	13 264	3 812	873	25 614
Empleados administrativos	3 678	2 340	3 810	2 007	330	8 503
Abril						
Personal ocupado	62 851	112 339	189 990	18 930	19 253	127 161
Personal que se contrata directamente	41 277	95 796	172 279	13 165	18 078	93 365
Obreros y técnicos	34 370	84 608	154 331	9 918	16 724	80 030
Empleados administrativos	6 907	11 188	17 948	3 247	1 354	13 335
Personal subcontratado	21 574	16 543	17 711	5 765	1 175	33 796
Obreros y técnicos	17 748	14 160	13 824	3 761	850	25 409
Empleados administrativos	3 826	2 383	3 887	2 004	325	8 387
Mayo						
Personal ocupado	62 624	114 463	191 477	19 212	19 761	127 482
Personal que se contrata directamente	41 375	97 872	174 548	13 365	18 552	92 980
Obreros y técnicos	34 482	85 532	156 449	10 084	17 024	79 669
Empleados administrativos	6 893	12 340	18 099	3 281	1 528	13 311
Personal subcontratado	21 249	16 591	16 929	5 847	1 209	34 502
Obreros y técnicos	17 644	14 278	13 136	3 865	878	25 804
Empleados administrativos	3 605	2 313	3 793	1 982	331	8 698
Junio						
Personal ocupado	62 581	111 856	189 997	19 052	19 523	127 994
Personal que se contrata directamente	41 535	95 464	173 414	13 206	18 300	93 941
Obreros y técnicos	34 507	83 097	155 377	9 967	16 915	80 499
Empleados administrativos	7 028	12 367	18 037	3 239	1 385	13 442
Personal subcontratado	21 046	16 392	16 583	5 846	1 223	34 053
Obreros y técnicos	17 444	14 069	12 832	3 810	890	25 629
Empleados administrativos	3 602	2 323	3 751	2 036	333	8 424

^a Promedio aritmético de cifras mensuales.

Fuente: INEGI. Estadística integral del programa de la industria manufacturera, maquiladora y de servicios de exportación.

Remuneraciones pagadas al personal ocupado por los establecimientos manufactureros con programa IMMEX según entidades federativas seleccionadas

Cuadro 3.21

1a. parte

Anual de 2013 y 1er. trimestre a junio de 2014^P

Miles de pesos

Remuneraciones	Total	Aguascalientes	Baja California	Coahuila de Zaragoza	Chihuahua	Distrito Federal	Durango
2013^P							
Anual^a							
Remuneraciones totales	20 546 198	528 664	2 718 328	1 889 820	2 811 608	605 049	180 824
Sueldos y salarios pagados	14 706 441	376 103	2 038 446	1 389 808	1 888 017	434 132	125 074
Obreros y técnicos	9 756 796	261 906	1 573 093	973 819	1 299 470	175 328	97 883
Empleados administrativos	5 440 664	125 834	521 326	455 079	643 166	280 698	31 479
Contribuciones patronales a la seguridad social	3 088 989	75 545	422 057	300 398	411 755	97 030	33 473
Prestaciones sociales	2 750 768	77 016	257 825	199 614	511 835	73 887	22 278
2014^P							
1er. trimestre^a							
Remuneraciones totales	21 380 675	607 262	2 805 792	1 992 853	2 935 157	641 135	222 966
Sueldos y salarios pagados	15 256 025	441 791	2 098 939	1 455 615	1 945 866	454 495	154 991
Obreros y técnicos	9 556 407	291 600	1 561 061	970 168	1 292 696	156 434	114 848
Empleados administrativos	5 699 618	150 191	537 878	485 447	653 170	298 061	40 143
Contribuciones patronales a la seguridad social	3 267 410	82 983	440 139	331 604	439 154	111 215	39 960
Prestaciones sociales	2 857 240	82 488	266 714	205 634	550 137	75 425	28 014
2014^P							
2o. trimestre^a							
Remuneraciones totales	22 507 266	659 649	2 973 233	2 074 002	3 059 955	618 266	241 229
Sueldos y salarios pagados	16 123 064	463 344	2 230 960	1 536 284	2 034 745	438 941	167 199
Obreros y técnicos	10 162 289	309 937	1 662 812	1 045 169	1 352 780	155 002	124 561
Empleados administrativos	5 960 776	153 407	568 148	491 115	681 965	283 939	42 638
Contribuciones patronales a la seguridad social	3 459 974	98 218	464 057	330 091	470 166	104 474	43 705
Prestaciones sociales	2 924 228	98 087	278 215	207 627	555 044	74 852	30 325
Abril							
Remuneraciones totales	22 362 687	689 962	2 900 247	2 044 063	3 034 732	632 466	238 627
Sueldos y salarios pagados	15 965 558	482 803	2 167 353	1 510 738	2 018 735	446 643	164 716
Obreros y técnicos	10 004 356	322 901	1 607 446	1 025 851	1 341 142	153 403	123 811
Empleados administrativos	5 961 202	159 902	559 907	484 887	677 593	293 240	40 905
Contribuciones patronales a la seguridad social	3 487 957	105 815	461 099	323 994	466 172	106 973	44 460
Prestaciones sociales	2 909 172	101 344	271 795	209 331	549 825	78 850	29 451
Mayo							
Remuneraciones totales	22 790 978	636 606	3 065 843	2 080 028	3 045 290	625 926	247 542
Sueldos y salarios pagados	16 460 517	457 197	2 311 408	1 542 266	2 033 451	443 565	172 413
Obreros y técnicos	10 440 301	306 975	1 737 151	1 053 116	1 353 797	165 476	128 938
Empleados administrativos	6 020 216	150 222	574 257	489 150	679 654	278 089	43 475
Contribuciones patronales a la seguridad social	3 410 811	84 540	471 063	336 217	466 295	103 986	43 169
Prestaciones sociales	2 919 650	94 869	283 372	201 545	545 544	78 375	31 960
Junio							
Remuneraciones totales	22 368 133	652 380	2 953 608	2 097 916	3 099 842	596 407	237 517
Sueldos y salarios pagados	15 943 118	450 032	2 214 119	1 555 849	2 052 048	426 614	164 468
Obreros y técnicos	10 042 209	299 934	1 643 838	1 056 540	1 363 401	146 126	120 935
Empleados administrativos	5 900 909	150 098	570 281	499 309	688 647	280 488	43 533
Contribuciones patronales a la seguridad social	3 481 153	104 299	460 010	330 063	478 031	102 462	43 486
Prestaciones sociales	2 943 862	98 049	279 479	212 004	569 763	67 331	29 563

Remuneraciones pagadas al personal ocupado por los establecimientos manufactureros con programa IMMEX según entidades federativas seleccionadas

Cuadro 3.21

2a. parte

Anual de 2013 y 1er. trimestre a junio de 2014^P

Miles de pesos

Remuneraciones	Guanajuato	Jalisco	México	Nuevo León	Puebla	Querétaro
2013^P						
Anual^a						
Remuneraciones totales	578 017	918 153	1 477 510	2 320 942	1 020 530	641 232
Sueldos y salarios pagados	419 663	682 419	1 116 764	1 670 621	609 476	460 672
Obreros y técnicos	275 166	395 096	586 803	1 007 755	390 105	281 230
Empleados administrativos	157 520	311 766	584 978	722 714	242 907	196 548
Contribuciones patronales a la seguridad social	91 876	128 154	208 820	350 837	108 761	101 443
Prestaciones sociales	66 478	107 581	151 927	299 485	302 294	79 117
2014^P						
1er. trimestre^a						
Remuneraciones totales	630 107	1 012 232	1 437 702	2 399 861	1 007 228	742 791
Sueldos y salarios pagados	454 028	759 091	1 076 276	1 732 883	591 347	532 818
Obreros y técnicos	281 929	376 588	513 201	989 897	343 781	299 521
Empleados administrativos	172 099	382 503	563 074	742 986	247 567	233 297
Contribuciones patronales a la seguridad social	101 026	134 315	210 183	363 265	113 016	117 308
Prestaciones sociales	75 053	118 826	151 244	303 713	302 864	92 665
2014^P						
2o. trimestre^a						
Remuneraciones totales	686 214	1 081 157	1 496 708	2 477 332	1 091 903	805 033
Sueldos y salarios pagados	496 741	827 938	1 113 026	1 799 901	665 253	576 850
Obreros y técnicos	300 423	389 613	535 418	1 043 466	391 591	327 506
Empleados administrativos	196 318	438 325	577 608	756 436	273 661	249 343
Contribuciones patronales a la seguridad social	114 566	141 856	226 698	382 938	120 416	131 576
Prestaciones sociales	74 907	111 363	156 985	294 493	306 235	96 608
Abril						
Remuneraciones totales	685 995	1 083 570	1 527 363	2 443 692	1 053 287	819 746
Sueldos y salarios pagados	491 084	828 429	1 133 230	1 770 302	657 964	572 685
Obreros y técnicos	292 766	367 671	551 937	1 016 675	394 215	325 894
Empleados administrativos	198 318	460 758	581 293	753 627	263 749	246 791
Contribuciones patronales a la seguridad social	116 912	140 787	240 924	375 954	123 243	144 464
Prestaciones sociales	77 999	114 354	153 209	297 436	272 080	102 597
Mayo						
Remuneraciones totales	692 949	1 100 581	1 490 745	2 525 517	1 125 912	801 924
Sueldos y salarios pagados	509 440	845 841	1 118 294	1 842 726	692 240	589 539
Obreros y técnicos	313 573	390 509	540 397	1 069 663	401 596	340 318
Empleados administrativos	195 867	455 332	577 897	773 063	290 644	249 221
Contribuciones patronales a la seguridad social	109 146	141 380	211 906	388 320	112 232	120 605
Prestaciones sociales	74 363	113 360	160 545	294 471	321 440	91 780
Junio						
Remuneraciones totales	679 697	1 059 319	1 472 017	2 462 787	1 096 511	793 430
Sueldos y salarios pagados	489 698	809 544	1 087 553	1 786 676	645 554	568 325
Obreros y técnicos	294 929	410 659	513 920	1 044 059	378 963	316 307
Empleados administrativos	194 769	398 885	573 633	742 617	266 591	252 018
Contribuciones patronales a la seguridad social	117 640	143 400	227 264	384 540	125 772	129 659
Prestaciones sociales	72 359	106 375	157 200	291 571	325 185	95 446

Remuneraciones pagadas al personal ocupado por los establecimientos manufactureros con programa IMMEX según entidades federativas seleccionadas

Cuadro 3.21
3a. parte y última

Anual de 2013 y 1er. trimestre a junio de 2014^P
Miles de pesos

Remuneraciones	San Luis Potosí	Sonora	Tamaulipas	Veracruz de Ignacio de la Llave	Yucatán	Otras entidades
2013^P						
Anual^a						
Remuneraciones totales	491 721	1 109 137	1 861 427	284 636	117 391	991 208
Sueldos y salarios pagados	357 329	801 241	1 307 671	231 695	88 855	708 456
Obreros y técnicos	215 282	585 809	935 800	135 625	72 201	494 426
Empleados administrativos	156 729	238 102	415 978	103 708	17 548	234 586
Contribuciones patronales a la seguridad social	74 660	180 092	288 529	30 676	22 896	161 988
Prestaciones sociales	59 732	127 804	265 228	22 265	5 640	120 764
2014^P						
1er. trimestre^a						
Remuneraciones totales	511 972	1 101 629	1 968 355	255 195	118 194	990 245
Sueldos y salarios pagados	368 762	796 507	1 376 626	213 544	89 952	712 494
Obreros y técnicos	212 959	552 666	945 269	116 106	69 761	467 924
Empleados administrativos	155 803	243 842	431 357	97 438	20 192	244 570
Contribuciones patronales a la seguridad social	81 674	180 703	310 444	28 411	22 912	159 096
Prestaciones sociales	61 535	124 418	281 285	13 240	5 330	118 655
2014^P						
2o. trimestre^a						
Remuneraciones totales	541 416	1 153 949	2 084 805	285 683	122 889	1 053 843
Sueldos y salarios pagados	394 375	841 551	1 458 302	228 615	93 174	755 866
Obreros y técnicos	228 112	574 370	1 014 937	127 917	74 418	504 257
Empleados administrativos	166 263	267 181	443 366	100 698	18 756	251 609
Contribuciones patronales a la seguridad social	84 169	183 412	331 640	32 144	24 262	175 586
Prestaciones sociales	62 871	128 986	294 863	24 923	5 453	122 391
Abril						
Remuneraciones totales	537 599	1 154 345	2 063 619	303 471	118 878	1 031 025
Sueldos y salarios pagados	387 191	843 105	1 436 682	237 953	88 487	727 458
Obreros y técnicos	229 459	570 375	1 000 129	133 883	70 247	476 551
Empleados administrativos	157 732	272 730	436 553	104 070	18 240	250 907
Contribuciones patronales a la seguridad social	83 171	181 012	327 426	33 687	24 898	186 966
Prestaciones sociales	67 237	130 228	299 511	31 831	5 493	116 601
Mayo						
Remuneraciones totales	552 930	1 177 984	2 152 385	267 590	122 801	1 078 425
Sueldos y salarios pagados	403 686	864 972	1 517 913	227 477	94 869	793 220
Obreros y técnicos	232 960	594 622	1 066 752	130 824	75 900	537 734
Empleados administrativos	170 726	270 350	451 161	96 653	18 969	255 486
Contribuciones patronales a la seguridad social	87 999	186 102	337 131	29 430	22 578	158 712
Prestaciones sociales	61 245	126 910	297 341	10 683	5 354	126 493
Junio						
Remuneraciones totales	533 718	1 129 519	2 038 412	285 987	126 988	1 052 078
Sueldos y salarios pagados	392 249	816 576	1 420 312	220 415	96 166	746 920
Obreros y técnicos	221 918	558 114	977 929	119 044	77 108	498 485
Empleados administrativos	170 331	258 462	442 383	101 371	19 058	248 435
Contribuciones patronales a la seguridad social	81 337	183 122	330 363	33 316	25 310	181 079
Prestaciones sociales	60 132	129 821	287 737	32 256	5 512	124 079

Nota: las remuneraciones corresponden al personal ocupado que se contrata directamente, es decir excluye al personal subcontratado.

^a Promedio aritmético de cifras mensuales.

Fuente: INEGI. Estadística integral del programa de la industria manufacturera, maquiladora y de servicios de exportación.

**Horas y días trabajados por el personal ocupado en los establecimientos
manufactureros con programa IMMEX según entidades federativas seleccionadas
Anual de 2013 y 1er. trimestre a junio de 2014^P**

Cuadro 3.22

1a. parte

Concepto	Total	Aguasca- lientes	Baja California	Coahuila de Zaragoza	Chihuahua	Distrito Federal	Durango
2013^P							
Anual^a							
Horas trabajadas (Miles de horas)	404 363	8 641	47 882	40 912	52 393	9 245	5 756
Personal contratado directamente	304 760	7 541	44 736	28 058	43 722	6 442	3 825
Obreros y técnicos	258 548	6 366	40 567	24 532	39 260	3 254	3 472
Empleados administrativos	46 212	1 176	4 170	3 526	4 462	3 188	353
Personal subcontratado	99 603	1 100	3 146	12 854	8 671	2 803	1 931
Obreros y técnicos	79 226	904	2 763	10 851	7 854	2 028	1 774
Empleados administrativos	20 377	196	383	2 003	817	775	157
Días trabajados	113 162	1 764	19 954	9 089	9 276	2 419	1 425
2014^P							
1er. trimestre^a							
Horas trabajadas (Miles de horas)	411 073	9 253	48 523	41 827	52 759	8 517	6 659
Personal contratado directamente	315 803	8 534	45 755	28 961	44 570	6 235	5 041
Obreros y técnicos	267 399	7 260	41 397	25 281	40 145	3 248	4 597
Empleados administrativos	48 404	1 274	4 358	3 680	4 425	2 987	444
Personal subcontratado	95 270	719	2 768	12 866	8 189	2 282	1 618
Obreros y técnicos	75 894	610	2 448	10 891	7 265	1 757	1 489
Empleados administrativos	19 376	109	320	1 975	924	525	129
Días trabajados	110 420	1 776	19 403	8 644	9 275	2 282	1 398
2014^P							
2o. trimestre^a							
Horas trabajadas (Miles de horas)	426 576	9 459	51 387	43 448	55 333	8 405	6 967
Personal contratado directamente	327 696	8 903	48 394	29 932	46 422	6 245	5 315
Obreros y técnicos	277 902	7 612	43 861	26 212	41 758	3 221	4 864
Empleados administrativos	49 794	1 291	4 533	3 720	4 664	3 024	451
Personal subcontratado	98 880	556	2 994	13 516	8 911	2 161	1 652
Obreros y técnicos	79 258	453	2 686	11 450	7 936	1 784	1 510
Empleados administrativos	19 623	104	308	2 066	974	377	142
Días trabajados	113 003	1 769	19 924	8 819	9 501	2 270	1 423
Abril							
Horas trabajadas (Miles de horas)	418 649	9 293	50 318	42 629	54 376	8 411	7 102
Personal contratado directamente	321 880	8 745	47 382	29 433	46 041	6 281	5 420
Obreros y técnicos	272 978	7 512	42 926	25 777	41 539	3 151	4 978
Empleados administrativos	48 902	1 233	4 456	3 656	4 502	3 130	442
Personal subcontratado	96 769	548	2 936	13 196	8 335	2 130	1 682
Obreros y técnicos	77 399	453	2 618	11 135	7 400	1 750	1 539
Empleados administrativos	19 370	95	318	2 061	935	380	143
Días trabajados	111 490	1 749	19 883	8 785	9 222	2 261	1 417
Mayo							
Horas trabajadas (Miles de horas)	434 680	9 741	52 775	44 035	55 816	8 575	7 003
Personal contratado directamente	334 382	9 177	49 647	30 180	46 827	6 383	5 353
Obreros y técnicos	283 715	7 860	45 031	26 444	42 108	3 254	4 894
Empleados administrativos	50 667	1 317	4 616	3 736	4 719	3 129	459
Personal subcontratado	100 298	564	3 128	13 855	8 989	2 192	1 650
Obreros y técnicos	80 522	461	2 792	11 753	8 032	1 796	1 510
Empleados administrativos	19 776	103	336	2 102	957	396	140
Días trabajados	114 532	1 801	20 084	8 906	9 565	2 296	1 454
Junio							
Horas trabajadas (Miles de horas)	426 399	9 344	51 069	43 679	55 807	8 230	6 795
Personal contratado directamente	326 825	8 787	48 152	30 183	46 399	6 070	5 171
Obreros y técnicos	277 013	7 464	43 625	26 414	41 628	3 257	4 720
Empleados administrativos	49 812	1 323	4 527	3 769	4 771	2 813	451
Personal subcontratado	99 574	557	2 917	13 496	9 408	2 160	1 624
Obreros y técnicos	79 852	444	2 648	11 461	8 377	1 806	1 481
Empleados administrativos	19 722	113	269	2 035	1 031	354	143
Días trabajados	112 988	1 758	19 805	8 767	9 716	2 254	1 398

**Horas y días trabajados por el personal ocupado en los establecimientos
manufactureros con programa IMMEX según entidades federativas seleccionadas**
Anual de 2013 y 1er. trimestre a junio de 2014^P

Cuadro 3.22

2a. parte

Concepto	Guanajuato	Jalisco	México	Nuevo León	Puebla	Querétaro
2013^P						
Anual^a						
Horas trabajadas (Miles de horas)	17 571	22 288	24 996	47 717	14 087	13 084
Personal contratado directamente	10 635	13 661	16 398	31 398	9 979	8 083
Obreros y técnicos	9 070	10 495	11 575	25 410	8 029	6 430
Empleados administrativos	1 565	3 167	4 823	5 989	1 949	1 652
Personal subcontratado	6 936	8 627	8 598	16 319	4 108	5 002
Obreros y técnicos	5 803	5 995	6 274	13 143	3 140	3 453
Empleados administrativos	1 133	2 632	2 324	3 176	969	1 549
Días trabajados	5 041	6 979	6 963	15 043	4 396	4 812
2014^P						
1er. trimestre^a						
Horas trabajadas (Miles de horas)	19 403	22 443	24 405	47 662	13 802	14 334
Personal contratado directamente	11 862	15 383	15 989	31 592	9 991	9 313
Obreros y técnicos	10 082	11 350	11 348	25 577	7 968	7 365
Empleados administrativos	1 781	4 033	4 641	6 015	2 023	1 948
Personal subcontratado	7 541	7 060	8 416	16 070	3 810	5 021
Obreros y técnicos	6 297	4 857	6 155	12 990	2 903	3 485
Empleados administrativos	1 244	2 203	2 261	3 080	907	1 536
Días trabajados	5 256	6 702	6 708	14 560	4 220	4 971
2014^P						
2o. trimestre^a						
Horas trabajadas (Miles de horas)	20 288	22 029	24 950	49 708	14 471	15 312
Personal contratado directamente	12 353	14 999	16 425	32 947	10 461	10 069
Obreros y técnicos	10 456	11 025	11 684	26 725	8 332	7 991
Empleados administrativos	1 897	3 974	4 741	6 222	2 130	2 078
Personal subcontratado	7 935	7 031	8 525	16 760	4 009	5 243
Obreros y técnicos	6 621	4 823	6 184	13 565	3 191	3 642
Empleados administrativos	1 314	2 208	2 341	3 195	819	1 601
Días trabajados	5 597	6 745	6 737	14 912	4 361	5 182
Abril						
Horas trabajadas (Miles de horas)	19 521	21 615	24 195	49 034	14 482	14 839
Personal contratado directamente	11 732	14 770	16 083	32 340	10 313	9 784
Obreros y técnicos	9 925	10 727	11 406	26 173	8 237	7 782
Empleados administrativos	1 807	4 043	4 677	6 167	2 076	2 002
Personal subcontratado	7 789	6 845	8 112	16 694	4 169	5 055
Obreros y técnicos	6 489	4 702	5 854	13 528	3 289	3 522
Empleados administrativos	1 300	2 143	2 258	3 166	880	1 533
Días trabajados	5 374	6 609	6 593	14 776	4 251	5 075
Mayo						
Horas trabajadas (Miles de horas)	20 866	22 409	25 137	50 407	14 393	15 601
Personal contratado directamente	12 882	15 339	16 575	33 511	10 443	10 202
Obreros y técnicos	10 931	11 350	11 793	27 203	8 302	8 091
Empleados administrativos	1 951	3 989	4 782	6 308	2 141	2 111
Personal subcontratado	7 984	7 070	8 562	16 896	3 950	5 399
Obreros y técnicos	6 665	4 856	6 215	13 683	3 164	3 778
Empleados administrativos	1 319	2 214	2 347	3 213	786	1 621
Días trabajados	5 755	6 905	6 830	15 124	4 426	5 244
Junio						
Horas trabajadas (Miles de horas)	20 476	22 064	25 518	49 682	14 537	15 497
Personal contratado directamente	12 445	14 887	16 617	32 991	10 628	10 222
Obreros y técnicos	10 511	10 997	11 852	26 800	8 456	8 100
Empleados administrativos	1 934	3 890	4 765	6 191	2 172	2 122
Personal subcontratado	8 031	7 177	8 901	16 691	3 909	5 275
Obreros y técnicos	6 708	4 911	6 482	13 484	3 119	3 627
Empleados administrativos	1 323	2 266	2 419	3 207	790	1 648
Días trabajados	5 662	6 720	6 789	14 837	4 405	5 227

**Horas y días trabajados por el personal ocupado en los establecimientos
manufactureros con programa IMMEX según entidades federativas seleccionadas**
Anual de 2013 y 1er. trimestre a junio de 2014^P

3a. parte y última

Concepto	San Luis Potosí	Sonora	Tamaulipas	Veracruz de Ignacio de la Llave	Yucatán	Otras entidades
2013^P						
Anual^a						
Horas trabajadas (Miles de horas)	11 568	21 898	35 038	4 021	4 134	23 133
Personal contratado directamente	7 462	18 573	31 354	2 820	3 542	16 530
Obreros y técnicos	6 149	16 377	28 012	2 185	3 254	14 111
Empleados administrativos	1 313	2 196	3 342	636	288	2 418
Personal subcontratado	4 105	3 325	3 684	1 200	592	6 603
Obreros y técnicos	3 310	2 851	2 919	798	502	4 863
Empleados administrativos	796	473	764	402	90	1 741
Días trabajados	3 207	5 286	7 939	1 470	1 627	6 472
2014^P						
1er. trimestre^a						
Horas trabajadas (Miles de horas)	12 030	22 223	35 880	3 812	4 044	23 498
Personal contratado directamente	7 856	18 844	32 796	2 605	3 613	16 863
Obreros y técnicos	6 515	16 468	29 246	1 956	3 271	14 326
Empleados administrativos	1 341	2 376	3 550	648	342	2 538
Personal subcontratado	4 175	3 379	3 084	1 207	431	6 635
Obreros y técnicos	3 378	2 907	2 379	788	347	4 948
Empleados administrativos	796	472	705	420	83	1 686
Días trabajados	3 270	5 018	7 686	1 454	1 589	6 208
2014^P						
2o. trimestre^a						
Horas trabajadas (Miles de horas)	12 597	22 440	37 488	3 969	4 002	24 323
Personal contratado directamente	8 153	19 029	34 086	2 762	3 758	17 444
Obreros y técnicos	6 788	16 507	30 463	2 089	3 472	14 844
Empleados administrativos	1 365	2 521	3 623	673	287	2 600
Personal subcontratado	4 444	3 411	3 403	1 207	244	6 879
Obreros y técnicos	3 692	2 945	2 657	796	178	5 145
Empleados administrativos	752	466	746	411	66	1 734
Días trabajados	3 435	5 085	7 815	1 478	1 595	6 354
Abril						
Horas trabajadas (Miles de horas)	12 446	22 032	37 068	3 891	3 884	23 513
Personal contratado directamente	7 948	18 795	33 581	2 708	3 645	16 879
Obreros y técnicos	6 607	16 378	30 030	2 070	3 376	14 384
Empleados administrativos	1 341	2 417	3 551	638	269	2 495
Personal subcontratado	4 498	3 237	3 487	1 183	239	6 634
Obreros y técnicos	3 707	2 776	2 734	782	179	4 942
Empleados administrativos	791	461	753	401	60	1 692
Días trabajados	3 367	5 076	7 765	1 470	1 583	6 234
Mayo						
Horas trabajadas (Miles de horas)	12 851	22 944	38 876	4 059	4 152	25 040
Personal contratado directamente	8 354	19 444	35 377	2 839	3 903	17 946
Obreros y técnicos	6 968	16 767	31 677	2 165	3 599	15 278
Empleados administrativos	1 386	2 677	3 700	674	304	2 668
Personal subcontratado	4 497	3 500	3 499	1 220	249	7 094
Obreros y técnicos	3 764	3 034	2 732	814	178	5 295
Empleados administrativos	733	466	767	406	71	1 799
Días trabajados	3 488	5 135	7 909	1 501	1 610	6 499
Junio						
Horas trabajadas	12 493	22 343	36 521	3 957	3 971	24 416
Personal contratado directamente	8 156	18 847	33 299	2 738	3 727	17 506
Obreros y técnicos	6 789	16 377	29 682	2 032	3 440	14 869
Empleados administrativos	1 367	2 470	3 617	706	287	2 637
Personal subcontratado	4 337	3 496	3 222	1 219	244	6 910
Obreros y técnicos	3 606	3 026	2 504	793	177	5 198
Empleados administrativos	731	470	718	426	67	1 712
Días trabajados	3 449	5 044	7 770	1 464	1 593	6 330

^a Promedio aritmético de cifras mensuales.

Fuente: INEGI. Estadística integral del programa de la industria manufacturera, maquiladora y de servicios de exportación.

4. Precios

- 4.1 Índice general de precios al consumidor y variación porcentual por región y ciudad
Diciembre de 2013, mayo a agosto de 2014
Base 2a. quincena de diciembre 2010=100
- Gráficas Evolución del índice general de precios
4.1.1 a al consumidor por área metropolitana y región
4.1.14 Variación porcentual respecto al mismo mes del año anterior
Enero de 2013 a agosto de 2014
- 4.2 Índice de precios al consumidor por objeto del gasto, variación porcentual por región y ciudad: alimentos, bebidas y tabaco
Diciembre de 2013, mayo a agosto de 2014
Base 2a. quincena de diciembre 2010=100
- 4.3 Índice de precios al consumidor por objeto del gasto, variación porcentual por región y ciudad: ropa, calzado y accesorios
Diciembre de 2013, mayo a agosto de 2014
Base 2a. quincena de diciembre 2010=100
- 4.4 Índice de precios al consumidor por objeto del gasto, variación porcentual por región y ciudad: vivienda
Diciembre de 2013, mayo a agosto de 2014
Base 2a. quincena de diciembre 2010=100
- 4.5 Índice de precios al consumidor por objeto del gasto, variación porcentual por región y ciudad: muebles, aparatos y accesorios domésticos
Diciembre de 2013, mayo a agosto de 2014
Base 2a. quincena de diciembre 2010=100
- 4.6 Índice de precios al consumidor por objeto del gasto, variación porcentual por región y ciudad: salud y cuidado personal
Diciembre de 2013, mayo a agosto de 2014
Base 2a. quincena de diciembre 2010=100
- 4.7 Índice de precios al consumidor por objeto del gasto, variación porcentual por región y ciudad: transporte
Diciembre de 2013, mayo a agosto de 2014
Base 2a. quincena de diciembre 2010=100

- 4.8 Índice de precios al consumidor por objeto del gasto, variación porcentual por región y ciudad: educación y esparcimiento
Diciembre de 2013, mayo a agosto de 2014
Base 2a. quincena de diciembre 2010=100
- 4.9 Índice de precios al consumidor por objeto del gasto, variación porcentual por región y ciudad: otros servicios
Diciembre de 2013, mayo a agosto de 2014
Base 2a. quincena de diciembre 2010=100
- 4.10 Índice general del costo de la construcción residencial y variación porcentual por ciudad
Diciembre de 2013, mayo a agosto de 2014
Base junio 2012=100

Índice general de precios al consumidor y variación porcentual por región y ciudad
Diciembre de 2013, mayo a agosto de 2014

Cuadro 4.1

Base 2^a quincena diciembre 2010=100

Región y ciudad	Índice					Variación porcentual		
	2013	2014				Acumulada		Anualizada Agosto 2014 ^a
	Diciembre	Mayo	Junio	Julio	Agosto	2013	2014	
						Ene-dic	Ene-ago	
Nacional	111.51	112.53	112.72	113.03	113.44	3.97	1.73	4.15
Cd. de México	112.49	114.39	114.43	114.81	115.46	4.76	2.64	4.64
Frontera Norte	109.91	108.57	108.79	109.04	109.07	3.16	-0.76	4.03
Cd. Juárez, Chih.	108.86	109.66	110.21	110.49	110.26	2.52	1.28	3.84
Mexicali, BC	110.51	103.71	104.06	104.47	104.32	3.59	-5.60	4.37
Tijuana, BC	109.60	112.33	113.04	113.10	113.33	2.85	3.40	4.51
La Paz, BCS	110.25	109.10	109.25	109.54	109.85	4.47	-0.37	3.77
Matamoros, Tamps.	109.93	109.79	109.61	109.83	109.63	3.11	-0.28	2.65
Cd. Acuña, Coah.	110.36	107.53	107.18	107.42	107.72	3.15	-2.39	4.53
Noroeste	111.16	107.71	107.96	108.18	108.45	3.69	-2.44	2.92
Hermosillo, Son.	110.44	108.05	108.34	108.40	108.71	3.48	-1.56	2.64
Huatabampo, Son.	110.29	101.74	102.21	102.33	102.73	3.47	-6.86	2.02
Culiacán, Sin.	111.43	104.05	104.59	104.82	105.16	3.38	-5.63	3.12
Tepic, Nay.	112.18	113.72	113.58	113.99	114.13	4.34	1.74	3.51
Noreste	110.31	111.10	111.38	111.74	111.82	3.47	1.37	3.59
Monterrey, NL	109.96	110.38	110.67	111.14	111.15	3.19	1.08	3.60
Chihuahua, Chih.	110.67	112.19	112.52	112.69	112.62	3.69	1.76	3.25
Cd. Jiménez, Chih.	111.01	112.26	112.48	112.88	112.75	3.22	1.57	3.13
Torreón, Coah.	108.72	109.71	110.10	110.26	110.53	3.11	1.67	3.74
Monclova, Coah.	110.68	110.47	110.88	111.22	111.60	3.96	0.83	3.63
Tampico, Tamps.	109.81	109.81	110.16	110.58	110.69	4.40	0.80	3.32
Fresnillo, Zac.	111.45	114.59	114.65	114.40	114.65	3.23	2.87	4.38
Durango, Dgo.	112.89	114.75	114.88	115.57	115.68	3.79	2.47	3.71
Centro Norte	111.61	113.44	113.69	113.97	114.28	3.94	2.39	3.83
Guadalajara, Jal.	110.15	111.87	112.25	112.51	112.82	3.71	2.42	4.12
Tepatitlán, Jal.	114.86	117.69	118.25	118.63	117.89	4.92	2.64	4.18
San Luis Potosí, SLP	112.17	113.94	114.11	114.40	115.06	3.50	2.57	3.78
Aguascalientes, Ags.	109.73	111.19	111.24	111.51	112.09	3.48	2.16	3.69
León, Gto.	110.98	114.47	114.16	114.34	114.50	3.82	3.17	4.33
Cortázar, Gto.	112.90	114.30	114.72	115.09	115.43	2.78	2.24	2.96
Morelia, Mich.	112.04	113.40	113.40	113.72	114.05	4.43	1.79	3.12
Jacona, Mich.	112.96	114.62	114.79	115.15	115.74	3.57	2.46	3.91
Colima, Col.	112.78	113.48	113.98	114.52	114.86	4.10	1.85	4.12
Querétaro, Qro.	112.24	113.59	113.82	113.98	114.63	4.80	2.13	3.46
Centro Sur	112.15	113.57	113.75	114.07	114.66	3.77	2.24	4.24
Puebla, Pue.	112.32	113.43	113.71	114.04	114.80	3.39	2.21	4.06
Toluca, Méx.	111.41	113.33	113.71	114.30	114.60	3.72	2.86	4.19
Veracruz, Ver.	111.63	112.40	112.39	112.69	113.34	3.84	1.54	4.55
Córdoba, Ver.	112.71	114.62	114.72	114.90	115.40	5.12	2.39	4.20
San Andrés Tuxtla, Ver.	112.19	113.78	114.26	114.32	115.08	4.57	2.57	4.94
Acapulco, Gro.	110.26	112.09	112.55	112.90	113.12	2.34	4.24	4.24
Iguala, Gro.	114.90	115.09	114.54	115.06	116.16	3.29	1.09	3.63
Tulancingo, Hgo.	113.44	115.48	115.97	116.23	116.95	3.94	3.09	4.50
Cuernavaca, Mor.	110.81	111.93	111.99	112.03	112.38	3.23	1.42	2.82
Tlaxcala, Tlax.	112.57	113.76	114.09	114.37	114.74	4.38	1.93	3.69
Sur	111.10	112.86	113.29	113.48	114.01	3.69	2.62	4.86
Mérida, Yuc.	111.22	112.27	112.54	112.83	113.26	4.16	1.83	4.61
Villahermosa, Tab.	111.75	113.47	113.88	113.59	114.26	4.50	2.25	5.06
Tapachula, Chis.	112.58	115.08	115.72	116.05	117.49	3.94	4.36	5.73
Chetumal, Q. Roo	109.45	111.86	112.53	112.56	112.67	2.95	2.94	4.97
Campeche, Camp.	111.18	113.59	114.27	114.59	115.07	3.79	3.50	5.88
Oaxaca, Oax.	111.06	112.63	112.77	113.25	113.79	3.75	2.46	3.68
Tehuantepec, Oax.	112.20	112.30	112.17	112.26	112.79	3.24	0.53	3.15

^a Variación porcentual respecto al mismo mes del año anterior.

Fuente: INEGI. Índices de precios <http://www.inegi.org.mx/est/contenidos/proyectos/inp/Default.aspx> (9 de septiembre de 2014).

Evolución del índice general de precios al consumidor por área metropolitana y región De enero de 2013 a agosto de 2014

Área metropolitana de la ciudad de México

Gráfica 4.1.1

Variación porcentual respecto al mismo mes del año anterior

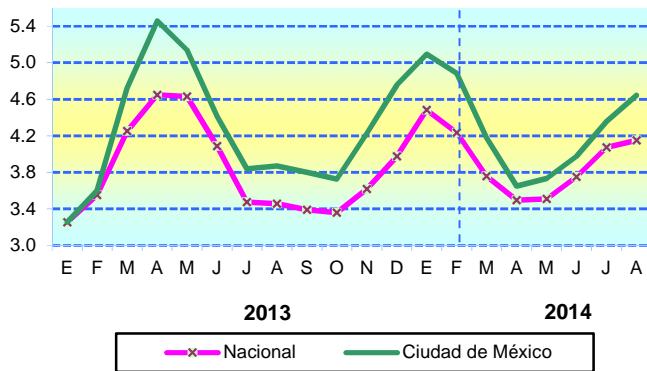

Área metropolitana de la ciudad de México

Gráfica 4.1.2

Variación porcentual respecto al mes anterior

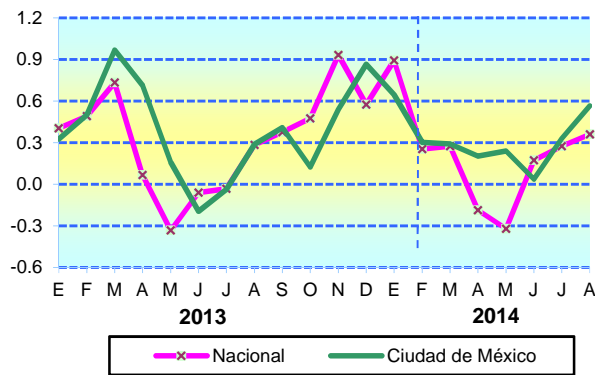

Región Frontera Norte

Gráfica 4.1.3

Variación porcentual respecto al mismo mes del año anterior

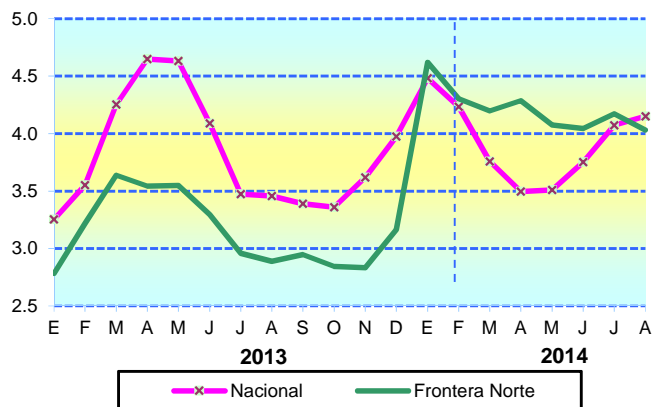

Región Frontera Norte

Gráfica 4.1.4

Variación porcentual respecto al mes anterior

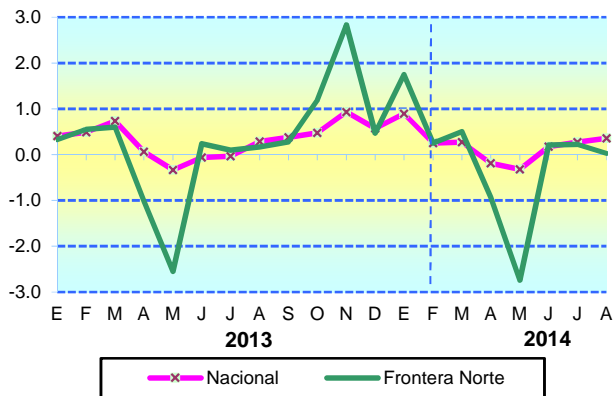

Región Noroeste

Gráfica 4.1.5

Variación porcentual respecto al mismo mes del año anterior

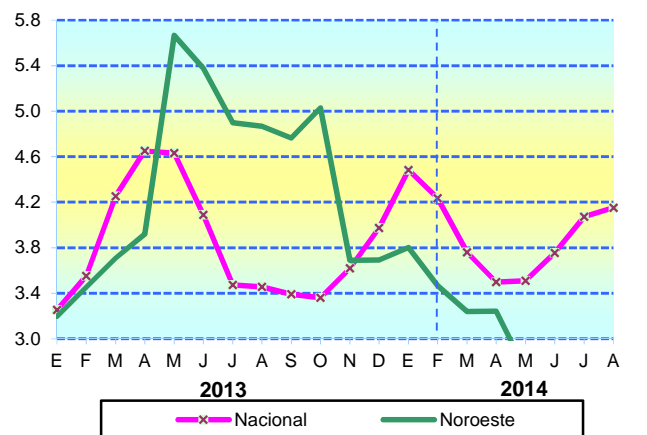

Región Noroeste

Gráfica 4.1.6

Variación porcentual respecto al mes anterior

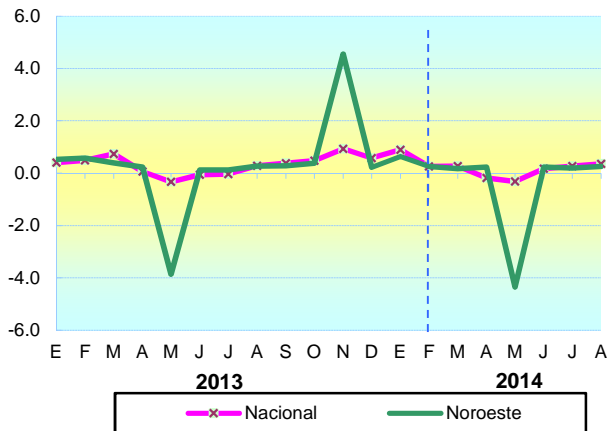

Evolución del índice general de precios al consumidor por área metropolitana y región De enero de 2013 a agosto de 2014

Región Noreste

Variación porcentual respecto al mismo mes del año anterior

Gráfica 4.1.7

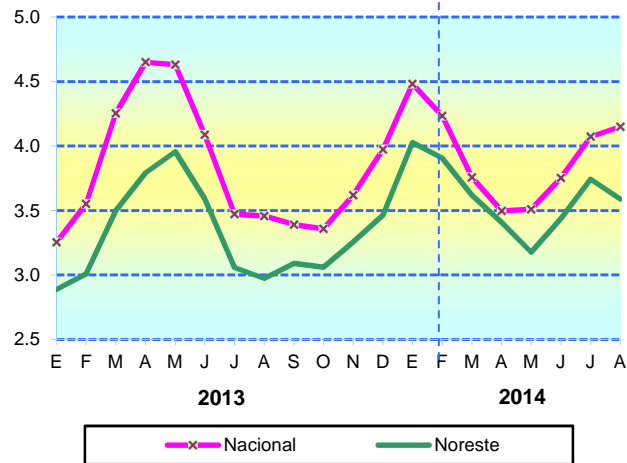

Región Noreste

Variación porcentual respecto al mes anterior

Gráfica 4.1.8

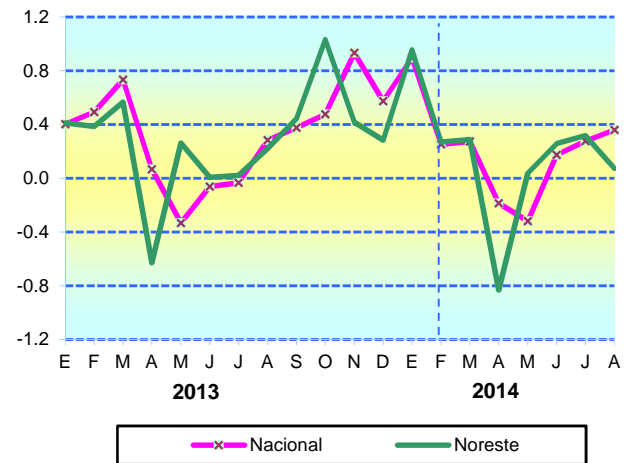

Región Centro Norte

Variación porcentual respecto al mismo mes del año anterior

Gráfica 4.1.9

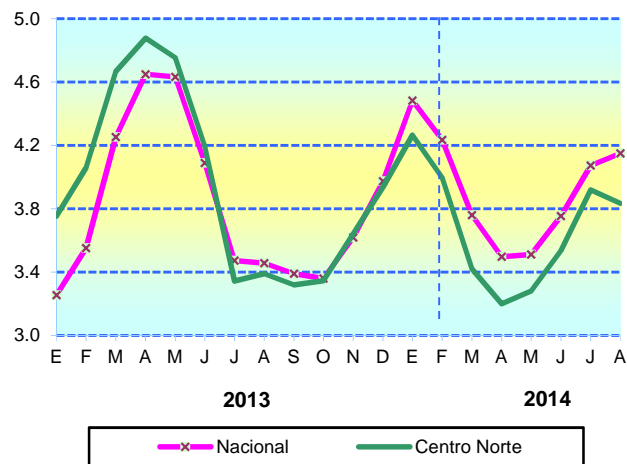

Región Centro Norte

Variación porcentual respecto al mes anterior

Gráfica 4.1.10

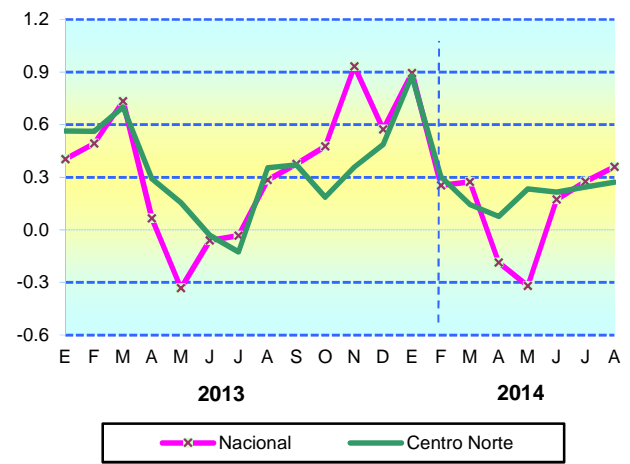

Evolución del índice general de precios al consumidor por área metropolitana y región De enero de 2013 a agosto de 2014

Región Centro Sur

Variación porcentual respecto al mismo mes del año anterior

Gráfica 4.1.11

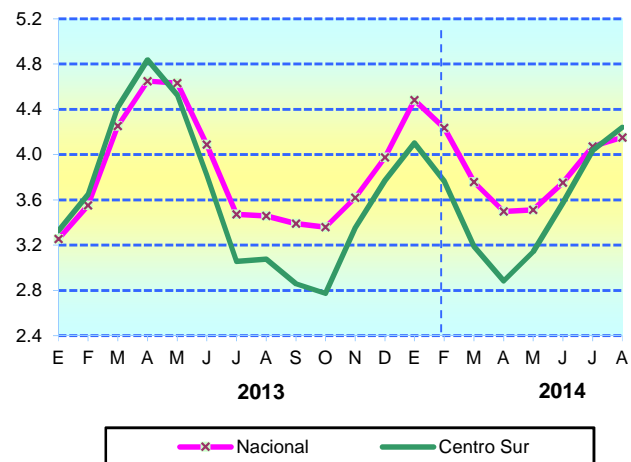

Región Centro Sur

Variación porcentual respecto al mes anterior

Gráfica 4.1.12

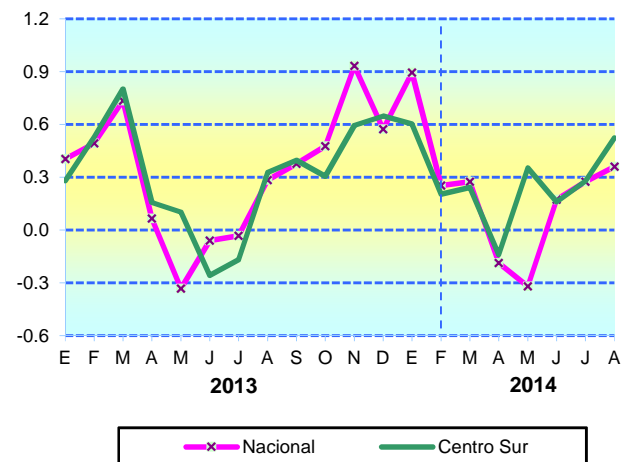

Región Sur

Variación porcentual respecto al mismo mes del año anterior

Gráfica 4.1.13

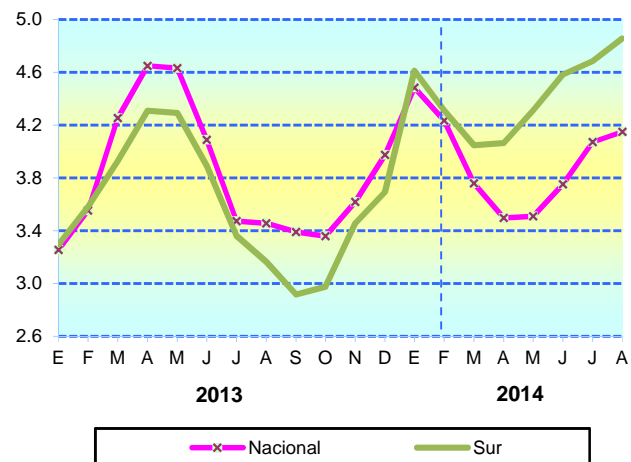

Región Sur

Variación porcentual respecto al mes anterior

Gráfica 4.1.14

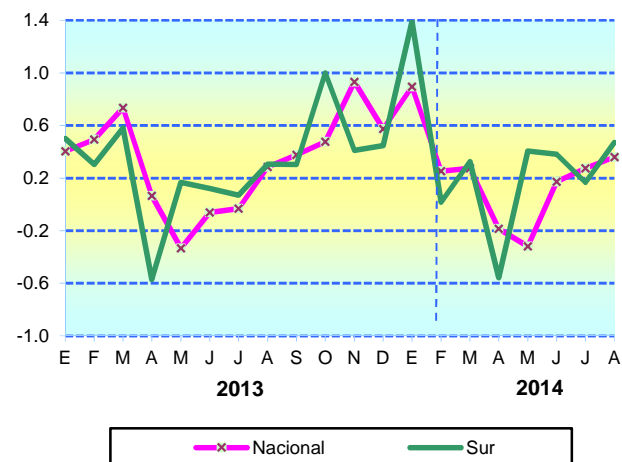

Fuente: base de datos del CIOR.

Índice de precios al consumidor por objeto del gasto, variación porcentual por región y ciudad: alimentos, bebidas y tabaco

Cuadro 4.2

Diciembre de 2013, mayo a agosto de 2014

Base 2^a quincena diciembre 2010=100

Región y ciudad	Índice					Variación porcentual		
	2013	2014				Acumulada		Anualizada
	Diciembre	Mayo	Junio	Julio	Agosto	2013 Ene-dic	2014 Ene-ago	Agosto 2014 ^a
Nacional	117.31	119.49	119.57	120.06	121.18	4.11	3.29	5.70
Cd. de México	116.80	118.90	118.37	119.08	120.83	4.58	3.45	6.56
Frontera Norte	117.96	120.77	121.41	121.60	122.09	3.71	3.50	5.25
Cd. Juárez, Chih.	118.17	121.11	122.21	122.01	121.78	3.13	3.05	5.09
Mexicali, BC	115.66	117.50	118.21	118.94	119.44	2.95	3.26	4.55
Tijuana, BC	115.56	118.88	119.69	119.37	119.97	3.39	3.82	5.84
La Paz, BCS	116.13	119.69	119.91	120.67	121.74	4.53	4.83	6.31
Matamoros, Tamps.	123.59	123.99	124.73	125.64	125.91	4.88	1.88	4.40
Cd. Acuña, Coah.	117.82	123.06	123.04	122.69	123.71	4.03	5.00	5.86
Noroeste	117.29	120.16	120.44	120.73	121.29	3.83	3.40	4.87
Hermosillo, Son.	115.72	117.77	118.31	118.42	119.40	2.80	3.18	4.46
Huatabampo, Son.	116.46	118.62	119.72	120.11	121.05	2.69	3.94	4.52
Culiacán, Sin.	117.03	119.95	120.49	121.24	121.23	3.83	3.59	4.68
Tepic, Nay.	119.79	123.78	123.16	123.22	123.58	5.63	3.16	5.58
Noreste	116.57	119.36	119.71	120.18	120.75	3.92	3.58	5.28
Monterrey, NL	116.24	119.21	119.69	120.39	120.68	4.06	3.81	5.41
Chihuahua, Chih.	115.87	118.58	118.86	119.13	119.24	2.57	2.90	4.23
Cd. Jiménez, Chih.	116.06	117.90	117.80	117.98	118.36	3.09	1.98	2.88
Torreón, Coah.	114.59	118.41	118.37	118.69	119.09	4.02	3.93	6.31
Monclova, Coah.	117.24	119.83	121.03	121.72	122.73	5.19	4.68	5.65
Tampico, Tamps.	117.68	118.46	119.85	120.93	121.51	3.45	3.26	5.80
Fresnillo, Zac.	118.40	122.26	121.49	120.51	122.24	4.27	3.24	5.97
Durango, Dgo.	117.93	121.05	120.55	121.52	122.68	4.39	4.02	5.37
Centro Norte	117.90	119.81	120.08	120.44	121.40	4.18	2.97	4.99
Guadalajara, Jal.	117.71	119.39	119.95	120.11	121.12	3.81	2.89	4.82
Tepatitlán, Jal.	120.50	121.38	121.95	122.60	122.22	7.86	1.42	4.78
San Luis Potosí, SLP	118.05	120.61	120.85	121.02	122.77	3.39	3.99	5.33
Agascalientes, Ags.	116.08	118.57	118.59	119.03	120.06	3.45	3.43	5.41
León, Gto.	115.01	120.44	119.80	119.73	119.91	3.21	4.26	5.58
Cortázar, Gto.	118.83	120.30	120.48	121.50	122.19	2.30	2.82	3.28
Morelia, Mich.	119.09	121.23	120.87	121.71	122.81	5.60	3.12	6.00
Jacona, Mich.	116.03	115.75	116.05	117.13	118.86	2.42	2.44	5.01
Colima, Col.	120.30	121.57	122.26	122.91	124.64	4.17	3.60	6.55
Querétaro, Qro.	118.70	120.02	120.53	120.36	121.92	5.20	2.72	4.99
Centro Sur	118.55	119.40	119.35	119.91	121.25	4.39	2.28	5.60
Puebla, Pue.	117.17	116.68	117.22	117.97	119.32	3.86	1.84	5.69
Toluca, Méx.	115.87	117.38	118.14	119.76	120.16	3.58	3.70	6.27
Veracruz, Ver.	119.81	121.20	120.67	120.78	122.17	5.83	1.97	5.97
Córdoba, Ver.	119.43	121.21	121.37	121.10	121.42	4.97	1.67	5.03
San Andrés Tuxtla, Ver.	117.74	120.30	120.35	119.93	122.72	5.34	4.24	7.82
Acapulco, Gro.	118.48	120.30	121.42	122.02	123.03	2.83	7.19	7.19
Iguala, Gro.	120.94	121.11	118.55	120.15	123.08	4.58	1.77	4.95
Tulancingo, Hgo.	119.83	119.01	119.81	119.49	120.89	5.33	0.88	3.74
Cuernavaca, Mor.	116.15	118.16	117.73	118.21	119.44	2.47	2.84	4.71
Tlaxcala, Tlax.	120.88	118.75	119.14	119.80	120.84	5.49	-0.03	0.89
Sur	116.24	119.63	120.55	120.83	121.64	3.19	4.65	6.29
Mérida, Yuc.	114.75	119.99	120.27	121.17	122.30	3.33	6.58	7.52
Villahermosa, Tab.	118.51	122.90	123.94	122.39	124.15	4.36	4.76	6.54
Tapachula, Chis.	118.97	121.21	122.37	122.93	123.38	2.84	3.71	5.76
Chetumal, Q. Roo	114.25	119.36	121.90	122.00	121.55	2.32	6.40	6.57
Campeche, Camp.	116.06	118.64	119.72	120.24	121.41	3.73	4.61	6.47
Oaxaca, Oax.	116.29	118.52	118.11	118.96	120.49	3.19	3.62	6.07
Tehuantepec, Oax.	117.83	118.54	118.09	117.95	119.29	3.22	1.24	4.65

^a Variación porcentual respecto al mismo mes del año anterior.

Fuente: INEGI. Índices de precios <http://www.inegi.org.mx/est/contenidos/proyectos/inp/Default.aspx> (9 de septiembre de 2014).

Índice de precios al consumidor por objeto del gasto, variación porcentual por región y ciudad: ropa, calzado y accesorios
Diciembre de 2013, mayo a agosto de 2014

Cuadro 4.3

Base 2^a quincena diciembre 2010=100

Región y ciudad	Índice					Variación porcentual		
	2013	2014				Acumulada		Anualizada Agosto 2014 ^a
	Diciembre	Mayo	Junio	Julio	Agosto	2013 Ene-dic	2014 Ene-ago	
Nacional	107.77	108.88	108.90	108.26	109.37	1.52	1.48	2.50
Cd. de México	109.71	110.23	110.06	108.59	110.97	1.78	1.14	1.76
Frontera Norte	107.76	109.03	109.05	109.49	109.43	2.27	1.55	3.44
Cd. Juárez, Chih.	108.51	105.73	106.60	106.43	108.02	2.99	-0.46	3.83
Mexicali, BC	105.84	108.44	107.54	108.63	108.02	3.00	2.06	3.64
Tijuana, BC	106.21	108.10	108.42	108.49	107.99	-0.33	1.67	2.16
La Paz, BCS	109.36	110.69	108.91	109.56	109.99	6.34	0.58	3.53
Matamoros, Tamps.	110.24	110.89	111.15	112.00	112.28	3.15	1.86	3.22
Cd. Acuña, Coah.	108.60	110.64	111.27	111.46	111.10	2.25	2.30	4.81
Noroeste	107.41	108.07	107.93	106.41	107.59	0.65	0.17	0.64
Hermosillo, Son.	103.75	105.11	104.91	103.19	104.70	0.17	0.92	1.39
Huatabampo, Son.	106.39	104.04	104.85	103.40	104.44	1.45	-1.83	-0.73
Culiacán, Sin.	110.48	110.93	111.01	109.96	109.07	1.27	-1.27	0.07
Tepic, Nay.	108.93	110.41	109.80	108.14	110.29	0.46	1.25	0.94
Noreste	106.06	106.81	107.15	107.00	106.86	1.61	0.75	1.84
Monterrey, NL	107.11	107.47	107.89	107.87	107.74	2.15	0.58	2.14
Chihuahua, Chih.	107.02	108.16	107.58	106.82	108.07	2.08	0.98	1.90
Cd. Jiménez, Chih.	103.03	104.09	104.20	105.38	104.47	0.56	1.39	2.51
Torreón, Coah.	104.06	105.72	105.38	104.63	105.23	1.76	1.12	1.59
Monclova, Coah.	106.03	106.30	106.63	106.92	106.12	1.39	0.09	0.36
Tampico, Tamps.	104.03	105.42	106.20	106.14	106.59	1.36	2.46	3.57
Fresnillo, Zac.	103.80	104.97	105.47	103.35	102.29	-1.02	-1.46	-1.22
Durango, Dgo.	111.50	112.44	113.28	113.86	113.27	2.99	1.58	2.70
Centro Norte	105.11	107.36	107.41	107.25	108.17	0.52	2.92	4.44
Guadalajara, Jal.	96.71	100.51	100.96	100.41	102.05	-2.69	5.52	8.19
Tepatitlán, Jal.	108.95	112.73	112.74	113.70	112.43	2.07	3.20	4.35
San Luis Potosí, SLP	106.29	108.45	107.75	107.06	108.77	1.36	2.34	3.56
Aguascalientes, Ags.	108.05	108.27	108.58	107.38	109.57	2.69	1.41	4.40
León, Gto.	103.54	103.58	103.50	103.02	103.56	1.34	0.02	1.47
Cortázar, Gto.	112.88	114.53	114.22	113.55	113.95	1.10	0.95	1.12
Morelia, Mich.	108.63	109.22	109.01	109.59	110.34	0.51	1.58	1.73
Jacona, Mich.	109.28	110.45	109.54	110.80	111.03	2.91	1.61	2.89
Colima, Col.	112.54	113.90	114.77	114.11	114.96	2.08	2.15	2.46
Querétaro, Qro.	109.51	110.95	111.00	111.39	112.14	2.68	2.41	3.37
Centro Sur	109.81	111.11	111.34	111.12	112.02	1.77	2.01	2.83
Puebla, Pue.	109.59	110.58	110.30	109.33	111.50	1.49	1.74	3.24
Toluca, Méx.	107.00	109.20	110.06	109.69	110.54	0.79	3.31	3.45
Veracruz, Ver.	115.11	116.11	116.16	115.67	118.29	4.46	2.77	3.92
Córdoba, Ver.	116.47	118.00	117.76	117.92	118.62	5.17	1.84	3.46
San Andrés Tuxtla, Ver.	106.01	107.07	107.73	107.98	107.98	0.92	1.86	3.54
Acapulco, Gro.	103.04	104.42	104.69	104.79	104.80	-0.14	1.24	1.24
Iguala, Gro.	110.25	110.63	111.48	111.75	112.19	-0.33	1.76	2.14
Tulancingo, Hgo.	108.45	110.14	111.49	112.18	111.99	-0.12	3.26	3.06
Cuernavaca, Mor.	108.88	109.31	109.12	109.25	109.29	2.77	0.38	1.49
Tlaxcala, Tlax.	105.56	107.54	107.48	107.87	107.57	-0.08	1.90	0.73
Sur	107.02	107.94	107.74	106.65	107.59	2.32	0.54	1.73
Mérida, Yuc.	107.13	108.68	108.70	108.41	108.90	1.88	1.65	2.97
Villahermosa, Tab.	110.73	113.43	113.09	112.42	112.66	1.25	1.74	2.94
Tapachula, Chis.	108.31	109.66	109.53	109.31	110.44	3.77	1.97	3.67
Chetumal, Q. Roo	104.08	105.15	104.98	101.29	104.59	3.62	0.49	1.22
Campeche, Camp.	107.98	108.80	108.28	107.45	106.76	2.07	-1.13	-0.18
Oaxaca, Oax.	106.90	107.31	107.20	106.64	107.59	0.41	0.65	1.32
Tehuantepec, Oax.	105.95	104.71	104.50	104.24	104.59	1.31	-1.28	0.43

^a Variación porcentual respecto al mismo mes del año anterior.

Fuente: INEGI. Índices de precios <http://www.inegi.org.mx/est/contenidos/proyectos/inp/Default.aspx> (9 de septiembre de 2014).

Índice de precios al consumidor por objeto del gasto, variación porcentual por región y ciudad: vivienda
Diciembre de 2013, mayo a agosto de 2014

Cuadro 4.4

Base 2^a. quincena diciembre 2010=100

Región y ciudad	Índice					Variación porcentual		
	2013	2014				Acumulada		Anualizada Agosto 2014 ^a
	Diciembre	Mayo	Junio	Julio	Agosto	2013 Ene-dic	2014 Ene-ago	
Nacional	105.25	103.09	103.28	103.47	103.50	3.84	-1.67	2.26
Cd. de México	107.30	108.86	109.08	109.33	109.44	4.11	1.99	3.17
Frontera Norte	102.44	91.39	91.46	91.61	91.47	3.17	-10.71	1.88
Cd. Juárez, Chih.	100.01	94.82	94.76	94.84	94.33	3.59	-5.67	1.72
Mexicali, BC	105.30	83.14	83.17	83.31	83.25	3.41	-20.94	2.04
Tijuana, BC	101.99	103.58	103.62	103.83	103.78	2.72	1.75	2.34
La Paz, BCS	101.65	91.69	91.78	91.87	91.78	2.18	-9.71	-1.22
Matamoros, Tamps.	100.45	94.29	94.47	94.62	94.53	2.93	-5.90	1.73
Cd. Acuña, Coah.	103.83	84.18	84.30	84.49	84.31	3.57	-18.79	2.50
Noroeste	105.51	89.08	89.22	89.37	89.40	4.23	-15.26	-0.14
Hermosillo, Son.	106.81	94.36	94.51	94.60	94.63	4.61	-11.40	-0.14
Huatabampo, Son.	105.25	75.95	76.01	76.19	76.25	4.04	-27.56	-2.27
Culiacán, Sin.	104.87	79.76	79.86	80.00	80.03	3.47	-23.69	-0.36
Tepic, Nay.	103.90	103.43	103.69	103.88	103.91	4.55	0.01	1.41
Noreste	103.80	101.01	101.15	101.31	101.21	2.98	-2.49	1.33
Monterrey, NL	103.68	100.10	100.20	100.35	100.21	1.97	-3.34	0.88
Chihuahua, Chih.	105.72	105.35	105.38	105.45	105.36	4.45	-0.34	1.45
Cd. Jiménez, Chih.	105.24	105.91	106.04	106.14	106.17	3.08	0.89	2.44
Torreón, Coah.	102.04	98.20	98.32	98.38	98.44	2.93	-3.53	1.27
Monclova, Coah.	105.05	99.42	99.82	99.96	99.86	3.80	-4.94	2.31
Tampico, Tamps.	100.95	96.65	96.83	97.32	97.12	3.92	-3.79	1.03
Fresnillo, Zac.	104.10	105.03	105.17	105.29	105.28	3.99	1.13	2.12
Durango, Dgo.	104.76	105.18	105.43	105.54	105.41	4.16	0.62	1.35
Centro Norte	104.76	106.10	106.31	106.46	106.34	3.99	1.51	2.39
Guadalajara, Jal.	103.23	104.53	104.76	104.85	104.60	3.48	1.33	2.05
Tepatitlán, Jal.	108.84	110.62	110.89	111.20	111.13	4.80	2.10	3.50
San Luis Potosí, SLP	103.79	104.72	104.81	105.35	105.29	3.42	1.44	2.11
Aguascalientes, Ags.	101.44	102.21	102.38	102.49	102.48	3.68	1.03	1.48
León, Gto.	107.02	109.27	109.49	109.58	109.42	4.70	2.25	3.76
Cortázar, Gto.	103.69	105.26	105.83	106.17	106.15	3.65	2.37	3.40
Morelia, Mich.	102.94	103.74	103.90	103.83	103.71	3.36	0.74	1.07
Jacona, Mich.	107.44	109.49	109.71	109.86	109.77	4.15	2.17	2.77
Colima, Col.	102.90	102.48	102.66	102.83	102.76	3.62	-0.14	1.65
Querétaro, Qro.	106.70	108.05	108.13	108.14	108.23	5.02	1.43	2.41
Centro Sur	105.32	105.55	105.84	106.07	106.10	4.14	0.74	2.42
Puebla, Pue.	104.69	106.10	106.33	106.56	106.43	3.02	1.66	2.15
Toluca, Méx.	105.97	107.74	108.15	108.23	108.33	3.87	2.23	2.53
Veracruz, Ver.	105.57	101.99	102.22	102.54	102.86	3.85	-2.56	2.14
Córdoba, Ver.	105.19	106.67	107.03	107.30	107.18	5.80	1.89	2.68
San Andrés Tuxtla, Ver.	107.22	107.85	108.20	108.41	108.16	5.33	0.87	2.84
Acapulco, Gro.	103.14	102.70	102.78	102.95	102.98	3.44	1.35	1.35
Iguala, Gro.	107.39	104.91	105.10	105.34	105.47	4.79	-1.79	1.93
Tulancingo, Hgo.	107.61	109.44	109.73	110.03	110.30	5.35	2.50	3.63
Cuernavaca, Mor.	102.33	103.25	103.45	103.57	103.55	3.56	1.19	2.04
Tlaxcala, Tlax.	105.21	106.73	107.24	107.27	107.38	3.93	2.06	2.78
Sur	104.23	101.17	101.41	101.53	101.96	4.14	-2.17	1.64
Mérida, Yuc.	105.18	100.43	100.58	100.71	100.73	4.63	-4.23	0.50
Villahermosa, Tab.	105.43	101.57	101.84	101.94	102.06	4.50	-3.20	1.87
Tapachula, Chis.	102.62	102.23	102.41	102.51	105.77	2.93	3.07	3.42
Chetumal, Q. Roo	103.37	98.81	99.10	99.19	99.19	3.63	-4.04	1.49
Campeche, Camp.	104.75	101.83	102.14	102.32	102.45	5.12	-2.20	2.36
Oaxaca, Oax.	105.05	106.05	106.33	106.44	106.46	5.31	1.34	1.57
Tehuantepec, Oax.	103.31	100.54	100.66	100.75	100.54	2.65	-2.69	0.46

^a Variación porcentual respecto al mismo mes del año anterior.

Fuente: INEGI. Índices de precios <http://www.inegi.org.mx/est/contenidos/proyectos/inp/Default.aspx> (9 de septiembre de 2014).

Índice de precios al consumidor por objeto del gasto, variación porcentual por región y ciudad: muebles, aparatos y accesorios domésticos
Diciembre de 2013, mayo a agosto de 2014

Cuadro 4.5

Base 2^a. quincena diciembre 2010=100

Región y ciudad	Índice					Variación porcentual		
	2013	2014				Acumulada		Anualizada Agosto 2014 ^a
	Diciembre	Mayo	Junio	Julio	Agosto	2013	2014	
						Ene-dic	Ene-ago	
Nacional	108.28	109.33	109.13	109.10	109.72	0.67	1.33	2.47
Cd. de México	108.10	108.41	108.07	108.27	109.33	0.15	1.13	1.67
Frontera Norte	107.57	110.32	110.17	109.34	110.65	1.03	2.87	4.82
Cd. Juárez, Chih.	104.70	110.42	109.06	108.98	109.98	-2.64	5.04	4.04
Mexicali, BC	104.33	107.84	109.14	107.16	109.58	1.45	5.03	7.58
Tijuana, BC	108.54	110.84	112.37	111.89	112.56	0.26	3.70	6.34
La Paz, BCS	109.40	113.48	114.10	112.66	113.41	0.98	3.67	3.76
Matamoros, Tamps.	109.14	110.28	107.55	108.01	107.69	2.61	-1.33	1.59
Cd. Acuña, Coah.	109.42	111.40	111.41	109.78	112.57	2.93	2.87	5.11
Noroeste	107.32	107.59	107.54	107.47	107.01	-0.19	-0.29	0.21
Hermosillo, Son.	105.85	104.44	104.46	105.26	103.89	0.27	-1.85	-0.46
Huatabampo, Son.	101.55	101.76	101.86	102.02	100.86	-2.93	-0.68	-1.73
Culiacán, Sin.	109.98	112.03	112.72	111.69	110.88	0.08	0.82	1.90
Tepic, Nay.	110.17	110.49	109.80	109.61	110.47	0.51	0.27	0.60
Noreste	108.17	108.33	108.16	108.38	108.71	1.12	0.50	1.87
Monterrey, NL	107.73	108.92	108.50	109.01	109.60	1.90	1.74	3.41
Chihuahua, Chih.	109.73	109.31	112.91	112.35	112.29	0.01	2.33	5.11
Cd. Jiménez, Chih.	110.77	111.20	108.16	107.81	105.44	-1.32	-4.80	-3.61
Torreón, Coah.	104.04	103.69	105.13	105.42	106.19	-0.74	2.07	1.26
Monclova, Coah.	109.48	108.72	109.05	108.95	110.28	1.52	0.73	1.41
Tampico, Tamps.	108.94	109.49	106.78	106.66	107.45	2.16	-1.37	1.33
Fresnillo, Zac.	107.87	105.01	105.21	104.43	103.65	1.32	-3.92	-3.79
Durango, Dgo.	109.85	107.91	108.75	110.48	110.72	1.19	0.79	3.09
Centro Norte	107.84	109.09	108.67	108.49	109.22	1.11	1.28	2.37
Guadalajara, Jal.	105.79	105.75	104.43	104.24	106.59	0.64	0.75	3.91
Tepatitlán, Jal.	119.16	123.79	124.37	123.50	123.15	4.58	3.34	3.19
San Luis Potosí, SLP	107.69	109.69	110.24	110.21	110.26	0.30	2.39	2.79
Aguascalientes, Ags.	103.27	104.52	102.69	104.38	104.53	-1.80	1.22	0.98
León, Gto.	106.19	109.65	108.48	108.08	107.43	1.90	1.17	2.10
Cortázar, Gto.	115.33	112.53	112.65	112.07	109.48	-2.34	-5.07	-4.31
Morelia, Mich.	106.28	107.11	107.89	107.73	109.03	0.65	2.58	3.35
Jacona, Mich.	106.74	111.11	112.75	110.52	110.63	0.89	3.65	3.27
Colima, Col.	108.52	107.71	108.09	107.31	107.69	1.46	-0.77	0.91
Querétaro, Qro.	106.14	107.45	107.32	107.93	109.03	3.26	2.72	1.88
Centro Sur	111.09	112.64	112.94	112.95	113.28	0.68	1.97	3.33
Puebla, Pue.	112.43	113.41	113.62	112.66	113.05	0.27	0.56	2.18
Toluca, Méx.	107.98	110.52	112.01	112.03	112.49	-0.37	4.18	6.92
Veracruz, Ver.	113.30	114.90	113.96	114.49	114.63	1.97	1.18	2.83
Córdoba, Ver.	112.86	113.08	113.20	114.19	114.75	2.22	1.67	1.59
San Andrés Tuxtla, Ver.	114.39	116.18	118.17	117.41	117.29	2.01	2.54	4.37
Acapulco, Gro.	109.34	111.88	110.81	111.34	111.23	1.31	3.14	3.14
Iguala, Gro.	110.61	111.73	112.54	112.67	113.71	-0.20	2.80	4.63
Tulancingo, Hgo.	104.40	111.82	111.65	112.12	112.42	-5.30	7.68	2.46
Cuernavaca, Mor.	109.56	108.13	108.90	109.21	108.15	1.77	-1.28	-0.25
Tlaxcala, Tlax.	112.36	111.76	111.26	111.08	112.72	1.47	0.32	2.94
Sur	107.21	109.11	108.62	108.93	109.08	0.49	1.75	3.33
Mérida, Yuc.	106.47	106.38	107.16	105.27	106.40	-0.17	-0.06	0.97
Villahermosa, Tab.	109.94	110.70	109.63	110.69	110.41	0.84	0.42	0.74
Tapachula, Chis.	112.68	113.57	115.12	115.33	115.93	2.09	2.88	5.65
Chetumal, Q. Roo	104.50	109.77	107.33	109.43	109.23	-1.05	4.53	5.26
Campeche, Camp.	105.70	108.63	108.74	108.91	107.99	1.73	2.16	4.03
Oaxaca, Oax.	106.41	105.26	104.75	105.23	105.64	-1.90	-0.73	-0.10
Tehuantepec, Oax.	109.88	109.46	108.63	108.31	108.88	1.88	-0.91	2.64

^a Variación porcentual respecto al mismo mes del año anterior.

Fuente: INEGI. Índices de precios <http://www.inegi.org.mx/est/contenidos/proyectos/inp/Default.aspx> (9 de septiembre de 2014).

Índice de precios al consumidor por objeto del gasto, variación porcentual por región y ciudad: salud y cuidado personal
Diciembre de 2013, mayo a agosto de 2014

Cuadro 4.6

Base 2^a. quincena diciembre 2010=100

Región y ciudad	Índice					Variación porcentual		
	2013	2014				Acumulada		Anualizada
	Diciembre	Mayo	Junio	Julio	Agosto	2013 Ene-dic	2014 Ene-ago	Agosto 2014 ^a
Nacional	109.34	110.87	111.27	111.34	111.60	2.27	2.07	2.57
Cd. de México	110.21	111.46	112.22	112.22	112.29	2.40	1.89	2.61
Frontera Norte	107.48	111.01	111.18	111.07	112.37	1.48	4.55	4.14
Cd. Juárez, Chih.	108.40	111.81	112.18	112.99	114.19	0.95	5.34	5.38
Mexicali, BC	105.54	107.55	108.05	107.50	107.18	2.39	1.56	3.06
Tijuana, BC	105.93	111.81	113.58	111.78	113.09	-1.19	6.76	4.45
La Paz, BCS	112.97	114.85	115.56	115.80	115.33	5.43	2.09	5.61
Matamoros, Tamps.	106.10	109.33	107.70	107.25	109.02	1.82	2.75	2.94
Cd. Acuña, Coah.	110.15	112.89	111.68	113.94	117.34	3.36	6.53	4.29
Noroeste	108.91	109.36	109.64	110.22	110.55	2.46	1.50	1.88
Hermosillo, Son.	106.71	108.08	109.23	109.17	109.31	0.16	2.44	2.98
Huatatabampo, Son.	102.63	102.55	104.11	104.72	105.31	1.44	2.61	0.84
Culiacán, Sin.	111.72	110.60	111.92	111.73	112.70	4.88	0.88	2.68
Tepic, Nay.	111.95	112.99	111.15	112.82	112.73	3.26	0.69	0.87
Noreste	107.34	108.49	108.77	109.13	108.84	1.51	1.40	2.05
Monterrey, NL	106.69	106.75	106.92	107.90	107.29	1.40	0.56	2.29
Chihuahua, Chih.	105.78	109.10	108.37	108.44	109.05	0.74	3.09	0.94
Cd. Jiménez, Chih.	107.39	105.74	107.77	108.19	107.66	-0.35	0.25	0.26
Torreón, Coah.	103.31	104.86	106.89	106.52	106.09	1.23	2.70	2.58
Monclova, Coah.	106.41	110.14	109.97	110.59	111.88	1.64	5.14	4.34
Tampico, Tamps.	111.45	112.69	112.80	110.89	110.24	3.57	-1.09	-0.16
Fresnillo, Zac.	109.63	113.20	112.99	112.10	111.95	-0.28	2.11	1.36
Durango, Dgo.	109.25	111.68	111.06	112.07	111.48	2.32	2.05	3.07
Centro Norte	108.92	109.68	109.86	109.94	109.95	2.70	0.95	1.53
Guadalajara, Jal.	108.81	107.86	109.06	109.09	109.45	4.09	0.59	3.12
Tepatitlán, Jal.	110.96	114.29	115.09	115.24	114.79	-0.42	3.45	0.28
San Luis Potosí, SLP	109.59	113.27	113.15	113.09	113.93	0.44	3.96	3.58
Aguascalientes, Ags.	104.85	105.43	104.91	104.98	105.93	1.74	1.02	2.05
León, Gto.	107.42	109.00	107.25	108.58	108.27	3.82	0.79	-0.78
Cortázar, Gto.	109.45	111.06	111.98	110.32	109.17	0.48	-0.26	-0.25
Morelia, Mich.	107.80	109.59	109.44	109.25	108.08	2.92	0.26	1.41
Jacona, Mich.	109.37	111.22	110.43	109.95	109.96	2.72	0.54	2.38
Colima, Col.	111.98	112.43	112.98	113.89	112.86	4.84	0.79	3.19
Querétaro, Qro.	110.25	109.35	108.41	109.13	109.61	3.32	-0.58	-0.82
Centro Sur	111.41	112.90	113.17	113.20	113.93	2.85	2.26	3.19
Puebla, Pue.	112.76	114.17	114.12	114.91	115.69	2.99	2.60	2.91
Toluca, Méx.	110.79	111.44	111.54	112.22	112.69	2.10	1.72	3.51
Veracruz, Ver.	112.35	114.50	114.53	114.79	115.89	3.41	3.16	4.04
Córdoba, Ver.	111.86	112.35	111.71	112.15	114.18	3.90	2.07	2.09
San Andrés Tuxtla, Ver.	114.21	112.76	114.44	113.58	114.04	5.88	-0.15	2.20
Acapulco, Gro.	106.14	109.29	110.02	109.67	107.57	-1.44	0.53	0.53
Iguala, Gro.	114.10	115.98	116.34	114.67	115.78	3.43	1.48	5.91
Tulancingo, Hgo.	107.78	112.75	112.46	113.76	115.48	-0.88	7.15	6.07
Cuernavaca, Mor.	110.47	108.69	108.65	107.68	107.75	5.98	-2.46	-1.31
Tlaxcala, Tlax.	110.31	113.39	114.19	114.00	114.04	2.77	3.38	3.99
Sur	110.02	113.65	114.14	113.74	114.10	1.93	3.71	3.37
Mérida, Yuc.	108.70	113.73	113.90	113.47	113.51	3.25	4.43	3.40
Villahermosa, Tab.	108.86	110.35	111.45	109.71	110.81	2.45	1.79	1.08
Tapachula, Chis.	109.74	113.30	114.29	114.667	115.78	1.64	5.51	5.72
Chetumal, Q. Roo	109.05	116.91	116.67	115.96	115.69	0.92	6.10	4.05
Campeche, Camp.	112.24	113.98	115.29	114.57	115.45	2.07	2.86	3.66
Oaxaca, Oax.	107.55	109.54	109.97	110.18	109.84	-0.46	2.12	1.70
Tehuantepec, Oax.	111.74	111.43	111.66	111.94	112.24	1.78	0.45	1.71

^a Variación porcentual respecto al mismo mes del año anterior.

Fuente: INEGI. Índices de precios <http://www.inegi.org.mx/est/contenidos/proyectos/inp/Default.aspx> (9 de septiembre de 2014).

Índice de precios al consumidor por objeto del gasto, variación porcentual por región y ciudad: transporte
Diciembre de 2013, mayo a agosto de 2014

Cuadro 4.7

Base 2^a quincena diciembre 2010=100

Región y ciudad	Índice					Variación porcentual		
	2013	2014				Acumulada		Anualizada Agosto 2014 ^a
	Diciembre	Mayo	Junio	Julio	Agosto	2013	2014	
						Ene-dic	Ene-ago	
Nacional	117.71	121.13	121.46	122.03	122.07	7.33	3.71	6.22
Cd. de México	119.88	123.15	123.51	124.08	124.11	12.37	3.52	7.14
Frontera Norte	118.26	123.28	123.40	124.29	123.21	4.57	4.18	4.91
Cd. Juárez, Chih.	113.54	118.79	119.78	120.87	119.50	1.43	5.24	2.07
Mexicali, BC	121.97	125.56	127.05	128.56	127.67	6.87	4.67	8.01
Tijuana, BC	122.65	124.98	126.59	128.02	128.26	7.13	4.58	8.00
La Paz, BCS	119.48	123.06	123.48	124.52	124.64	8.92	4.32	8.30
Matamoros, Tamps.	113.86	122.50	121.10	120.33	117.02	2.13	2.78	0.19
Cd. Acuña, Coah.	115.75	122.75	120.41	121.11	119.80	1.71	3.50	2.61
Noroeste	117.16	119.98	120.47	121.09	121.59	5.66	3.78	6.40
Hermosillo, Son.	116.15	118.83	118.92	119.26	119.66	5.25	3.01	5.19
Huatabampo, Son.	120.41	127.14	127.54	127.96	128.89	5.99	7.05	8.97
Culiacán, Sin.	116.75	119.07	120.09	120.94	123.39	4.26	5.68	7.81
Tepic, Nay.	116.41	117.94	118.51	119.36	118.24	7.23	1.58	5.37
Noreste	115.94	119.29	119.72	120.33	120.52	5.47	3.94	6.25
Monterrey, NL	114.88	118.34	118.79	119.62	119.81	5.30	4.29	6.88
Chihuahua, Chih.	119.65	122.95	123.82	124.12	124.24	6.63	3.83	5.94
Cd. Jiménez, Chih.	116.96	120.43	121.20	122.19	122.37	6.08	4.62	7.87
Torreón, Coah.	113.51	115.57	116.03	116.23	116.45	4.01	2.59	4.54
Monclova, Coah.	119.13	121.34	121.32	121.54	122.09	4.94	2.49	4.30
Tampico, Tamps.	114.80	117.67	118.02	118.09	118.03	7.91	2.81	4.07
Fresnillo, Zac.	119.55	127.54	128.17	129.42	129.42	5.07	8.26	10.80
Durango, Dgo.	121.79	124.66	124.83	125.52	125.70	5.74	3.21	5.75
Centro Norte	118.16	120.64	120.96	121.39	121.57	6.30	2.89	5.24
Guadalajara, Jal.	116.16	117.86	118.15	118.41	118.46	6.89	1.97	4.81
Tepatitlán, Jal.	122.38	126.97	127.33	127.73	127.88	6.71	4.50	9.55
San Luis Potosí, SLP	120.13	121.20	121.56	121.70	122.06	5.45	1.61	2.79
Aguascalientes, Ags.	114.57	116.50	116.95	117.60	118.02	4.32	3.02	5.15
León, Gto.	117.19	123.12	123.12	123.52	123.98	5.08	5.79	7.47
Cortázar, Gto.	118.39	120.61	121.35	122.40	122.87	4.78	3.79	4.79
Morelia, Mich.	127.10	129.16	129.32	129.84	129.85	8.82	2.17	3.81
Jacona, Mich.	121.41	123.35	123.64	124.02	124.07	8.18	2.19	3.36
Colima, Col.	116.54	118.20	119.36	120.64	119.75	5.23	2.75	6.83
Querétaro, Qro.	117.34	120.17	120.35	120.82	121.20	6.32	3.29	4.76
Centro Sur	116.28	119.78	120.03	120.52	120.76	5.43	3.85	5.87
Puebla, Pue.	121.00	123.32	123.72	124.55	124.93	4.61	3.25	5.32
Toluca, Méx.	117.58	119.93	119.99	120.48	120.64	8.09	2.60	3.80
Veracruz, Ver.	112.60	119.23	119.81	120.30	120.21	4.57	6.76	9.08
Córdoba, Ver.	113.52	118.68	118.66	118.94	119.22	7.23	5.02	6.84
San Andrés Tuxtla, Ver.	117.06	119.27	119.72	120.34	120.67	4.75	3.09	5.39
Acapulco, Gro.	112.39	116.45	117.09	117.56	117.44	2.52	5.66	5.66
Iguala, Gro.	121.35	122.48	122.10	122.19	122.40	2.51	0.87	1.83
Tulancingo, Hgo.	116.61	119.45	119.67	120.33	120.79	4.12	3.58	4.52
Cuernavaca, Mor.	115.25	117.63	118.03	118.13	118.50	3.63	2.81	4.53
Tlaxcala, Tlax.	117.05	123.62	123.87	124.14	123.99	10.09	5.93	13.91
Sur	115.45	120.02	120.35	120.77	121.15	6.44	4.93	7.95
Mérida, Yuc.	116.83	118.22	118.65	119.16	119.35	7.00	2.16	7.54
Villahermosa, Tab.	114.37	121.49	121.68	122.02	122.50	7.47	7.11	10.94
Tapachula, Chis.	120.56	130.75	131.04	131.52	132.48	9.83	9.89	11.66
Chetumal, Q. Roo	114.35	119.49	119.71	119.97	120.29	5.56	5.20	7.79
Campeche, Camp.	112.28	118.28	118.71	118.97	119.38	4.92	6.32	8.73
Oaxaca, Oax.	117.46	118.32	118.79	119.45	119.42	6.09	1.67	3.02
Tehuantepec, Oax.	117.46	120.27	120.46	121.16	121.72	7.13	3.63	4.86

^a Variación porcentual respecto al mismo mes del año anterior.

Fuente: INEGI. Índices de precios <http://www.inegi.org.mx/est/contenidos/proyectos/inp/Default.aspx> (9 de septiembre de 2014).

Índice de precios al consumidor por objeto del gasto, variación porcentual por región y ciudad: educación y esparcimiento
Diciembre de 2013, mayo a agosto de 2014

Cuadro 4.8

Base 2^a quincena diciembre 2010=100

Región y ciudad	Índice					Variación porcentual		
	2013	2014				Acumulada		Anualizada
	Diciembre	Mayo	Junio	Julio	Agosto	2013 Ene-dic	2014 Ene-ago	Agosto 2014 ^a
Nacional	110.20	111.12	111.34	112.02	112.04	3.64	1.67	3.56
Cd. de México	111.58	112.26	112.30	113.21	113.07	3.95	1.33	4.01
Frontera Norte	107.23	108.92	109.39	109.98	109.93	2.55	2.51	3.59
Cd. Juárez, Chih.	107.27	108.31	109.42	110.32	109.57	4.37	2.14	4.59
Mexicali, BC	110.33	113.56	113.48	114.58	114.60	3.11	3.87	4.58
Tijuana, BC	106.90	108.10	108.65	109.08	108.55	1.48	1.55	2.17
La Paz, BCS	109.26	109.65	109.75	109.58	109.44	4.75	0.16	2.18
Matamoros, Tamps.	104.65	105.62	105.90	105.89	106.76	1.07	2.01	2.02
Cd. Acuña, Coah.	106.68	109.15	110.01	110.95	111.07	2.83	4.12	6.06
Noroeste	109.28	109.70	110.02	110.61	110.18	3.72	0.82	2.50
Hermosillo, Son.	109.94	111.15	111.40	111.79	111.62	3.17	1.53	3.33
Huatabampo, Son.	108.75	108.01	107.89	107.45	107.26	4.49	-1.37	-0.05
Culiacán, Sin.	107.93	108.29	108.68	108.96	109.19	4.11	1.18	1.51
Tepic, Nay.	110.01	110.14	110.68	112.10	110.89	3.11	0.81	3.29
Noreste	108.43	109.75	110.14	110.61	110.22	3.35	1.65	3.07
Monterrey, NL	108.77	110.24	110.54	110.79	110.67	3.14	1.75	3.19
Chihuahua, Chih.	108.75	110.14	110.69	111.21	109.17	4.28	0.38	2.63
Cd. Jiménez, Chih.	110.67	110.63	111.28	112.42	111.83	5.22	1.05	3.91
Torreón, Coah.	108.19	110.13	110.58	111.36	111.51	3.42	3.07	3.31
Monclova, Coah.	106.29	106.75	106.76	107.30	106.91	1.86	0.58	2.25
Tampico, Tamps.	109.95	111.67	111.85	112.49	112.65	4.52	2.45	3.61
Fresnillo, Zac.	105.26	106.37	107.61	108.21	107.21	2.55	1.85	3.05
Durango, Dgo.	109.15	110.54	111.00	111.84	110.94	2.25	1.64	2.05
Centro Norte	111.08	112.05	112.50	113.24	113.21	4.15	1.92	3.29
Guadalajara, Jal.	110.96	112.77	113.54	114.76	113.80	3.22	2.56	3.42
Tepatitlán, Jal.	113.73	115.31	114.84	115.25	115.61	6.72	1.65	3.36
San Luis Potosí, SLP	112.41	113.11	113.57	114.64	114.64	4.87	1.99	4.60
Aguascalientes, Ags.	110.30	110.61	110.91	110.97	111.43	4.90	1.02	3.19
León, Gto.	109.69	111.41	111.46	111.77	112.39	4.46	2.46	3.22
Cortázar, Gto.	107.70	108.10	108.75	109.01	111.30	2.97	3.34	4.13
Morelia, Mich.	109.80	110.04	110.08	110.43	111.16	4.02	1.24	2.73
Jacona, Mich.	113.32	113.55	113.61	114.10	114.04	3.12	0.64	1.70
Colima, Col.	109.82	110.02	109.67	111.25	111.78	4.91	1.78	3.54
Querétaro, Qro.	112.03	111.32	112.08	112.35	112.58	4.85	0.50	2.26
Centro Sur	109.94	110.94	110.94	111.41	112.12	3.05	1.98	3.74
Puebla, Pue.	112.59	113.64	113.80	113.90	115.37	3.81	2.47	4.52
Toluca, Méx.	110.12	111.62	111.30	112.09	112.31	3.33	1.99	3.91
Veracruz, Ver.	105.60	107.27	107.15	107.75	107.38	0.74	1.68	2.41
Córdoba, Ver.	110.00	110.47	110.57	110.92	113.00	3.79	2.72	5.20
San Andrés Tuxtla, Ver.	105.93	107.55	107.70	108.90	109.04	3.01	2.94	4.85
Acapulco, Gro.	107.06	106.73	106.76	107.52	108.23	3.45	3.07	3.07
Iguala, Gro.	111.62	112.55	112.43	113.27	113.54	1.15	1.72	2.69
Tulancingo, Hgo.	111.80	112.91	112.99	113.05	113.90	3.60	1.88	2.85
Cuernavaca, Mor.	109.90	110.00	110.31	110.70	110.93	3.45	0.93	2.73
Tlaxcala, Tlax.	111.20	111.91	111.74	111.98	112.06	3.73	0.77	4.03
Sur	110.55	110.95	111.09	111.66	112.44	3.72	1.70	3.90
Mérida, Yuc.	111.11	111.14	111.24	112.62	113.07	4.91	1.76	4.83
Villahermosa, Tab.	111.18	111.71	112.02	112.70	113.83	5.26	2.38	4.39
Tapachula, Chis.	109.68	110.66	110.78	110.94	111.67	2.41	1.82	2.91
Chetumal, Q. Roo	108.83	109.71	109.92	110.55	111.41	3.53	2.37	4.77
Campeche, Camp.	113.65	113.99	114.16	114.12	115.42	3.21	1.56	3.37
Oaxaca, Oax.	110.67	110.94	111.19	111.79	112.37	4.31	1.54	2.98
Tehuantepec, Oax.	108.44	108.25	108.18	108.54	108.86	2.99	0.39	3.15

^a Variación porcentual respecto al mismo mes del año anterior.

Fuente: INEGI. Índices de precios <http://www.inegi.org.mx/est/contenidos/proyectos/inp/Default.aspx> (9 de septiembre de 2014).

Índice de precios al consumidor por objeto del gasto, variación porcentual por región y ciudad: otros servicios
Diciembre de 2013, mayo a agosto de 2014

Cuadro 4.9

Base 2^a. quincena diciembre 2010=100

Región y ciudad	Índice					Variación porcentual		
	2013	2014				Acumulada		Anualizada Agosto 2014 ^a
	Diciembre	Mayo	Junio	Julio	Agosto	2013	2014	
						Ene-dic	Ene-ago	
Nacional	113.56	118.13	118.53	118.97	119.25	3.52	5.01	6.11
Cd. de México	115.85	119.83	120.04	120.61	121.22	3.63	4.64	5.86
Frontera Norte	110.83	116.75	116.95	116.98	116.93	2.79	5.51	6.71
Cd. Juárez, Chih.	110.27	116.94	117.86	118.23	118.96	2.94	7.88	8.99
Mexicali, BC	110.55	114.86	114.36	114.36	112.78	2.33	2.02	5.08
Tijuana, BC	107.20	112.07	112.46	112.22	112.53	2.34	4.97	4.81
La Paz, BCS	113.34	115.17	115.51	115.07	116.02	4.02	2.37	3.29
Matamoros, Tamps.	114.25	120.32	120.56	121.46	121.99	4.44	6.77	8.11
Cd. Acuña, Coah.	114.20	125.15	125.38	125.38	125.48	3.51	9.88	11.07
Noroeste	113.99	117.68	118.35	118.90	119.47	4.27	4.81	6.08
Hermosillo, Son.	114.68	116.66	116.94	117.07	117.25	4.95	2.24	3.10
Huatabampo, Son.	111.55	115.40	115.40	115.40	115.93	7.30	3.92	5.24
Culiacán, Sin.	113.75	119.32	120.86	121.35	121.32	2.80	6.66	8.19
Tepic, Nay.	114.47	118.65	119.55	120.86	122.27	4.21	6.82	8.33
Noreste	112.97	117.22	117.82	118.46	118.76	5.47	5.13	6.65
Monterrey, NL	113.75	117.36	118.16	118.70	118.89	5.61	4.52	6.11
Chihuahua, Chih.	110.89	115.34	115.38	116.39	117.40	3.45	5.87	7.04
Cd. Jiménez, Chih.	113.72	116.22	118.99	119.61	119.48	7.93	5.07	6.92
Torreón, Coah.	114.12	118.28	118.57	119.03	120.08	5.15	5.22	6.48
Monclova, Coah.	109.86	114.42	114.50	114.64	114.97	9.31	4.66	7.84
Tampico, Tamps.	110.81	114.09	114.19	116.10	116.40	4.83	5.05	6.35
Fresnillo, Zac.	114.42	123.73	123.75	123.75	123.75	3.14	8.15	9.60
Durango, Dgo.	110.16	115.00	115.83	116.05	116.31	3.02	5.58	5.76
Centro Norte	111.84	116.24	116.68	117.08	116.83	2.96	4.46	4.87
Guadalajara, Jal.	111.04	116.41	116.48	117.23	117.49	3.51	5.81	6.35
Tepatitlán, Jal.	108.44	116.02	118.94	119.01	112.58	-3.20	3.82	-1.15
San Luis Potosí, SLP	114.43	117.84	117.92	118.08	118.44	4.14	3.50	5.36
Aguascalientes, Ags.	110.72	113.84	114.12	114.36	114.60	5.87	3.50	5.13
León, Gto.	111.40	113.88	113.88	114.46	115.35	2.40	3.54	5.46
Cortázar, Gto.	117.18	119.44	119.65	120.18	121.83	5.62	3.96	5.74
Morelia, Mich.	109.11	110.72	110.76	110.99	110.93	1.87	1.66	1.88
Jacona, Mich.	115.73	124.29	124.35	124.50	125.19	3.13	8.18	9.01
Colima, Col.	113.82	115.14	115.18	115.17	115.66	4.25	1.62	1.72
Querétaro, Qro.	112.57	116.14	116.64	116.79	117.33	3.91	4.23	5.70
Centro Sur	112.16	116.39	116.88	117.07	117.34	2.75	4.63	5.78
Puebla, Pue.	113.29	117.06	117.57	117.84	118.01	4.01	4.17	4.93
Toluca, Méx.	109.88	113.66	113.83	114.04	114.39	1.00	4.10	4.48
Veracruz, Ver.	113.80	119.97	120.21	120.74	121.61	3.12	6.87	7.60
Córdoba, Ver.	115.61	118.07	118.32	118.77	118.99	4.32	2.93	4.77
San Andrés Tuxtla, Ver.	111.95	116.52	116.57	117.30	117.34	3.18	4.81	5.14
Acapulco, Gro.	107.97	112.60	112.97	113.10	113.37	1.66	5.45	5.45
Iguala, Gro.	109.31	112.79	113.71	114.09	114.44	2.04	4.70	6.12
Tulancingo, Hgo.	112.28	119.52	121.43	121.43	121.43	4.41	8.15	14.76
Cuernavaca, Mor.	115.75	119.06	119.57	117.56	117.71	3.07	1.69	2.77
Tlaxcala, Tlax.	110.98	113.57	114.25	114.67	114.68	1.85	3.33	4.32
Sur	113.40	120.89	121.76	122.30	122.41	3.34	7.94	9.03
Mérida, Yuc.	112.74	118.13	118.50	117.61	117.46	2.71	4.19	4.70
Villahermosa, Tab.	115.91	119.13	119.47	120.05	119.82	4.08	3.37	6.01
Tapachula, Chis.	110.05	115.42	116.71	117.45	118.41	3.85	7.60	9.62
Chetumal, Q. Roo	111.88	119.44	119.93	119.93	119.93	3.79	7.19	8.28
Campeche, Camp.	113.86	125.66	127.39	129.18	129.16	2.67	13.43	14.19
Oaxaca, Oax.	112.96	117.61	118.50	119.28	119.73	3.95	5.99	7.41
Tehuantepec, Oax.	117.38	125.11	125.11	125.32	125.54	3.30	6.95	7.27

^a Variación porcentual respecto al mismo mes del año anterior.

Fuente: INEGI. Índices de precios <http://www.inegi.org.mx/est/contenidos/proyectos/inp/Default.aspx> (9 de septiembre de 2014).

**Índice general del costo de la construcción residencial
y variación porcentual por ciudad
Diciembre de 2013, mayo a agosto de 2014**
Base junio 2012=100

Cuadro 4.10

Región y ciudad	Índice					Variación porcentual		
	2013	2014				Acumulada		Anualizada Agosto 2014 ^a
	Diciembre	Mayo	Junio	Julio	Agosto	2013	2014	
						Ene-dic	Ene-ago	
Nacional	99.99	102.69	103.17	103.24	103.38	-0.06	3.39	3.51
Cd. de México	100.75	103.03	103.83	104.03	104.10	0.92	3.33	3.61
Frontera Norte								
Cd. Juárez, Chih.	101.75	108.71	109.26	108.82	108.98	2.27	7.11	6.45
Mexicali, BC	101.08	106.07	106.14	106.46	107.07	0.15	5.92	6.09
Tijuana, BC	99.39	105.19	105.31	105.86	105.78	-0.84	6.44	6.40
La Paz, BCS	101.76	107.24	106.75	106.47	107.88	0.91	6.01	6.73
Matamoros, Tamps.	100.96	107.32	107.44	107.49	107.54	0.95	6.51	5.69
Cd. Acuña, Coah.	98.00	103.56	104.42	104.76	104.35	-0.57	6.49	6.29
Noroeste								
Hermosillo, Son.	100.98	102.45	102.67	102.66	102.78	-0.15	1.78	0.97
Huatabampo, Son.	99.19	100.71	100.42	100.82	101.43	-1.89	2.26	0.44
Culiacán, Sin.	97.04	100.09	100.26	100.23	101.09	-2.56	4.18	3.13
Tepic, Nay.	100.52	102.31	102.72	104.39	103.62	0.76	3.09	2.90
Noreste								
Monterrey, NL	99.84	100.10	100.48	100.66	100.94	-0.10	1.11	2.27
Chihuahua, Chih.	100.96	102.37	102.88	103.16	102.84	2.09	1.86	0.97
Cd. Jiménez, Chih.	100.72	103.09	103.05	103.33	103.08	0.92	2.34	3.13
Torreón, Coah.	99.87	101.35	101.41	101.16	100.95	0.01	1.07	1.63
Monclova, Coah.	97.98	101.70	101.55	102.08	101.81	-2.97	3.91	2.83
Tampico, Tamps.	101.27	103.49	103.16	103.19	103.13	1.58	1.84	2.59
Fresnillo, Zac.	98.92	100.68	100.78	101.45	101.60	-0.37	2.71	3.56
Durango, Dgo.	101.12	102.69	103.12	102.85	103.00	1.27	1.86	2.97
Centro Norte								
Guadalajara, Jal.	98.59	101.42	101.77	101.98	101.42	-1.00	2.87	2.98
Tepatitlán, Jal.	98.49	101.24	101.36	101.48	101.22	-2.58	2.77	3.18
San Luis Potosí, SLP	98.94	101.62	102.16	102.56	102.32	-0.80	3.42	2.53
Aguascalientes, Ags.	99.67	101.41	102.46	102.62	102.75	-0.17	3.09	4.17
León, Gto.	100.98	103.07	104.23	103.71	104.48	0.54	3.46	3.48
Cortázar, Gto.	99.79	102.57	103.97	104.32	104.21	0.23	4.43	3.61
Morelia, Mich.	100.13	102.44	102.73	102.21	101.89	-0.72	1.75	4.33
Jacona, Mich.	101.34	104.05	104.42	105.04	104.99	-0.01	3.60	3.88
Colima, Col.	102.92	103.85	103.75	103.70	103.66	3.08	0.72	3.30
Querétaro, Qro.	98.04	99.23	101.36	101.38	101.48	-0.95	3.51	4.12
Centro Sur								
Puebla, Pue.	101.58	104.55	105.01	104.77	105.02	1.40	3.39	3.43
Toluca, Méx.	99.26	101.34	101.80	102.39	103.02	-1.68	3.78	2.88
Veracruz, Ver.	99.94	102.29	102.66	102.63	102.00	-1.36	2.06	1.11
Córdoba, Ver.	97.79	101.85	101.79	101.62	101.78	-1.95	4.07	3.03
San Andrés Tuxtla, Ver.	99.11	102.71	103.01	102.97	102.75	-1.41	3.67	3.44
Acapulco, Gro.	100.38	103.40	103.69	103.55	103.07	1.23	2.68	4.66
Iguala, Gro.	100.66	103.99	104.29	104.07	104.81	-0.38	4.13	3.39
Tulancingo, Hgo.	102.23	104.15	104.92	105.03	105.13	1.19	2.83	2.33
Cuernavaca, Mor.	99.69	103.01	103.75	103.95	104.29	0.03	4.61	4.49
Tlaxcala, Tlax.	98.53	102.30	102.80	103.29	102.75	-0.93	4.28	4.04
Sur								
Mérida, Yuc.	98.08	102.33	103.18	103.80	104.03	-1.02	6.07	5.11
Villahermosa, Tab.	100.30	105.01	104.99	105.02	105.17	-0.57	4.85	3.91
Tapachula, Chis.	96.95	102.32	102.85	103.19	103.35	-3.46	6.60	4.31
Chetumal, Q. Roo	99.79	106.10	107.05	104.89	106.40	-1.71	6.62	5.85
Campeche, Camp.	98.41	102.47	103.05	102.78	103.58	-2.48	5.25	5.28
Oaxaca, Oax.	100.19	103.40	103.43	102.13	102.36	0.36	2.17	2.58
Tehuantepec, Oax.	99.92	101.11	101.01	101.15	101.12	0.75	1.19	1.06

^a Variación porcentual respecto al mismo mes del año anterior.

Fuente: INEGI. Índices de precios <http://www.inegi.org.mx/est/contenidos/proyectos/inp/Default.aspx> (9 de septiembre de 2014).

5. Moneda y banca

- 5.1 Crédito otorgado por la banca comercial según situación de cartera por entidad federativa
Diciembre de 2013, marzo y junio de 2014
Miles de pesos
- Gráfica Estructura del crédito otorgado por la banca
5.1.1 comercial según situación de la cartera
por entidad federativa
Al 30 de junio de 2014
Por ciento
- 5.2 Crédito otorgado por la banca de desarrollo según situación de cartera por entidad federativa
Diciembre de 2013, marzo y junio de 2014
Miles de pesos
- 5.3 Crédito otorgado por la banca comercial por actividad principal de los prestatarios
Diciembre de 2013, marzo y junio de 2014
Miles de pesos
- 5.4 Distribución del crédito de la banca comercial según actividad principal de los prestatarios para cada entidad federativa en que se otorgó
Al 30 de junio de 2014
Por ciento
- 5.5 Cotización del dólar a la venta en el mercado nacional
Julio de 2013 a agosto de 2014
Pesos por dólar
- Gráfica Cotización del dólar a la venta en el mercado nacional
5.5.1 Enero de 2013 a agosto de 2014
Pesos por dólar

**Crédito otorgado por la banca comercial según situación de cartera
por entidad federativa
Diciembre de 2013, marzo y junio de 2014**
Miles de pesos

Cuadro 5.1
1a. parte

Entidad federativa	Total			Cartera vigente		
	Al 31 de diciembre 2013	Al 31 de marzo 2014	Al 30 de junio 2014	Al 31 de diciembre 2013	Al 31 de marzo 2014	Al 30 de junio 2014
Estados Unidos Mexicanos	3 018 483	3 024 182	3 092 620	2 920 266	2 924 182	2 992 003
Aguascalientes	8 839	8 899	9 081	8 728	8 775	8 950
Baja California	31 811	31 244	32 777	26 190	25 414	27 383
Baja California Sur	7 762	6 694	5 946	7 576	6 519	5 769
Campeche	9 210	8 565	9 161	9 120	8 473	9 063
Coahuila de Zaragoza	54 165	54 093	54 804	53 410	53 147	53 855
Colima	4 942	4 699	4 713	4 872	4 631	4 635
Chiapas	9 580	9 026	9 850	9 405	8 821	9 620
Chihuahua	39 717	39 912	40 545	38 974	39 094	39 783
Distrito Federal	884 904	878 839	904 855	869 082	864 231	888 709
Durango	11 998	11 641	10 714	11 709	11 448	10 383
Guanajuato	39 396	38 357	39 762	38 721	37 679	39 051
Guerrero	5 174	5 168	4 965	4 481	4 551	4 285
Hidalgo	7 676	7 301	9 314	7 303	6 918	8 960
Jalisco	92 630	91 290	91 816	89 802	88 639	89 282
México	100 083	98 201	98 618	98 647	96 160	96 868
Michoacán de Ocampo	25 757	25 458	24 748	25 055	24 226	24 069
Morelos	9 129	10 218	10 643	8 825	9 935	10 287
Nayarit	8 903	8 835	8 884	8 856	8 758	8 786
Nuevo León	187 726	188 702	197 633	185 966	186 914	195 855
Oaxaca	5 526	4 008	3 962	5 434	3 921	3 845
Puebla	27 905	31 306	31 958	27 525	30 819	31 457
Querétaro	16 165	17 951	19 156	16 002	17 635	18 942
Quintana Roo	31 942	33 974	32 719	31 085	33 125	31 827
San Luis Potosí	18 821	17 983	19 299	18 643	17 735	19 032
Sinaloa	45 886	47 293	49 424	36 341	37 500	41 829
Sonora	36 596	36 461	37 076	35 468	35 224	35 722
Tabasco	13 082	10 238	9 223	12 979	10 124	9 092
Tamaulipas	33 011	32 891	33 537	32 108	32 030	32 521
Tlaxcala	3 482	3 351	2 851	3 458	3 332	2 830
Veracruz de Ignacio de la Llave	46 750	46 119	46 993	46 091	45 305	46 261
Yucatán	12 438	12 976	12 750	11 895	12 649	12 473
Zacatecas	11 544	12 360	12 842	11 433	12 210	12 622
Vivienda	492 684	505 403	511 761	475 202	487 839	493 807
Consumo ^a	683 250	684 727	700 241	649 881	650 404	664 152
Ajuste estadístico ^b	0	0	0	0	0	0
Otros sectores	0	0	0	0	0	0

**Crédito otorgado por la banca comercial según situación de cartera
por entidad federativa
Diciembre de 2013, marzo y junio de 2014**

Cuadro 5.1
2a. parte y última

Miles de pesos

Entidad federativa	Cartera vencida		
	Al 31 de diciembre 2013	Al 31 de marzo 2014	Al 30 de junio 2014
Estados Unidos Mexicanos	98 216	99 999	100 616
Aguascalientes	112	124	131
Baja California	5 622	5 830	5 394
Baja California Sur	186	176	177
Campeche	91	92	98
Coahuila de Zaragoza	754	946	950
Colima	70	67	78
Chiapas	175	205	230
Chihuahua	743	818	762
Distrito Federal	15 822	14 608	16 146
Durango	289	193	331
Guanajuato	675	679	711
Guerrero	693	617	680
Hidalgo	373	383	355
Jalisco	2 828	2 651	2 535
México	1 435	2 040	1 751
Michoacán de Ocampo	702	1 232	678
Morelos	305	284	356
Nayarit	47	77	98
Nuevo León	1 760	1 788	1 778
Oaxaca	92	86	117
Puebla	380	487	501
Querétaro	163	317	214
Quintana Roo	857	849	892
San Luis Potosí	178	248	267
Sinaloa	9 545	9 793	7 595
Sonora	1 128	1 237	1 355
Tabasco	103	114	131
Tamaulipas	903	861	1 017
Tlaxcala	24	19	22
Veracruz de Ignacio de la Llave	659	814	731
Yucatán	543	327	277
Zacatecas	111	150	220
Vivienda	17 482	17 565	17 954
Consumo ^a	33 369	34 324	36 089
Ajuste estadístico ^b	0	0	0

^a El reporte recibido de las instituciones referente a crédito al consumo, ajuste estadístico y a otros sectores presenta imprecisiones significativas, por lo que no es posible su presentación por entidad federativa.

^b Corresponde a las diferencias entre la fuente de información contable y la relación de responsabilidades.

Fuente: Banco de México. Financiamiento e información financiera de intermediarios financieros.

<http://www.banxico.org.mx> (8 de septiembre de 2014).

Estructura del crédito otorgado por la banca comercial según situación de la cartera por entidad federativa
Al 30 de junio de 2014
 Por ciento

Gráfica 5.1.1

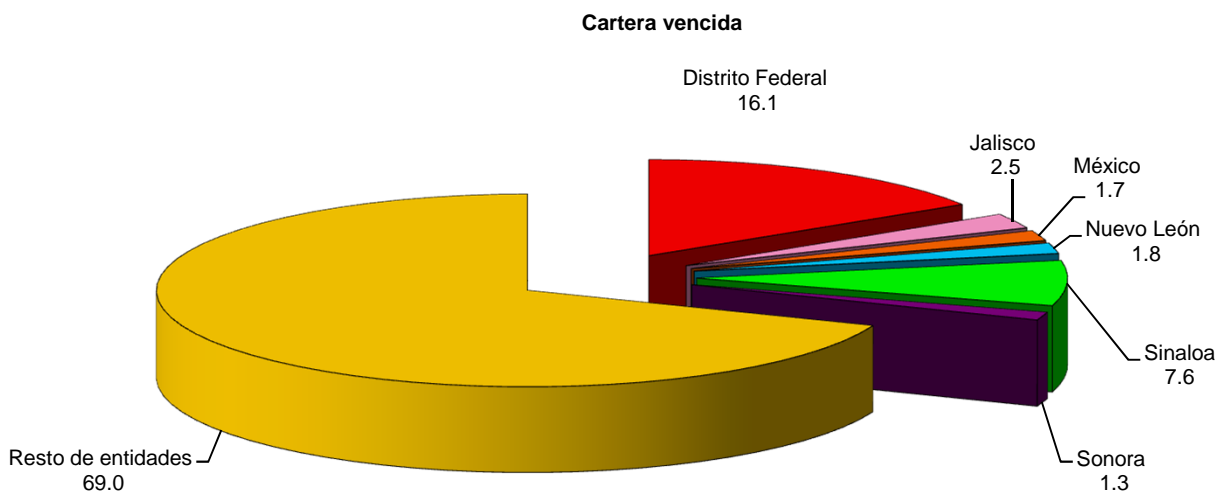
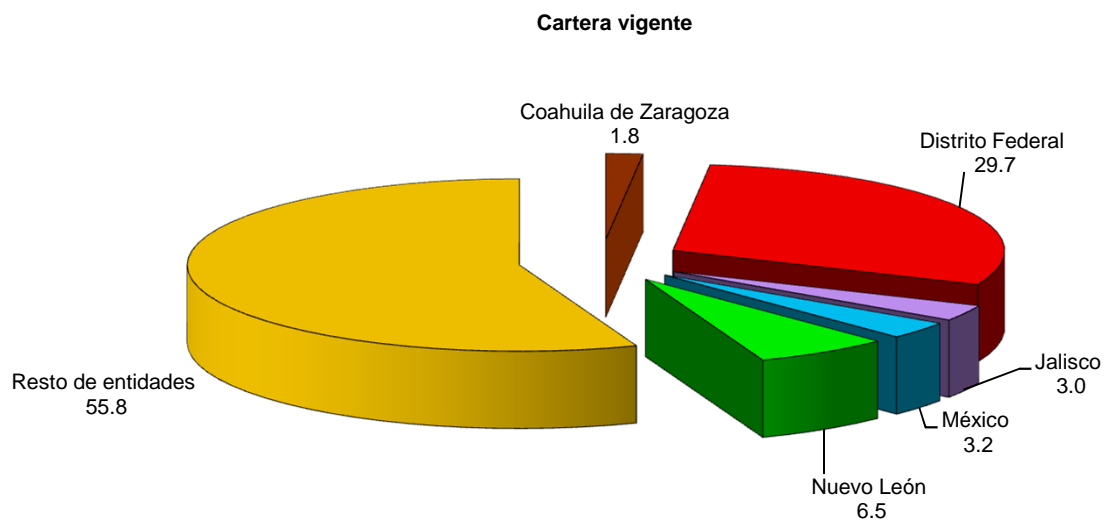

Fuente: cuadro 5.1.

**Crédito otorgado por la banca de desarrollo según situación de cartera
por entidad federativa
Diciembre de 2013, marzo y junio de 2014**
Miles de pesos

Cuadro 5.2
1a. parte

Entidad federativa	Total			Cartera vigente		
	Al 31 de diciembre 2013	Al 31 de marzo 2014	Al 30 de junio 2014	Al 31 de diciembre 2013	Al 31 de marzo 2014	Al 30 de junio 2014
Estados Unidos Mexicanos ^a	545 938	539 843	548 281	539 223	533 115	541 496
Aguascalientes	1 406	1 370	1 318	1 406	1 370	1 318
Baja California	10 817	10 947	11 681	10 816	10 945	11 679
Baja California Sur	313	340	385	313	340	385
Campeche	492	1 150	751	492	1 150	751
Coahuila de Zaragoza	2 817	2 989	3 122	2 809	2 941	3 074
Colima	2 272	2 265	2 269	2 272	2 265	2 269
Chiapas	14 257	14 004	13 708	14 257	14 004	13 708
Chihuahua	9 295	9 296	9 603	9 295	9 296	9 603
Distrito Federal	311 158	304 068	302 513	305 372	298 263	296 664
Durango	3 292	3 309	3 258	3 292	3 309	3 258
Guanajuato	5 458	5 402	6 244	5 458	5 402	6 244
Guerrero	1 419	1 409	1 398	1 419	1 409	1 398
Hidalgo	1 548	1 043	1 195	1 548	1 043	1 195
Jalisco	15 948	15 867	15 873	15 901	15 866	15 872
México	13 830	13 661	14 460	13 799	13 630	14 429
Michoacán de Ocampo	6 224	5 834	6 640	6 221	5 831	6 637
Morelos	3 953	3 952	3 914	3 953	3 952	3 914
Nayarit	1 177	1 158	1 131	1 177	1 158	1 131
Nuevo León	65 608	65 929	68 924	65 608	65 929	68 924
Oaxaca	4 381	4 459	4 485	4 324	4 402	4 428
Puebla	3 863	3 840	4 190	3 863	3 840	4 190
Querétaro	783	861	1 002	783	861	1 002
Quintana Roo	6 883	7 413	8 428	6 882	7 413	8 428
San Luis Potosí	1 339	1 403	1 413	1 339	1 403	1 412
Sinaloa	4 598	4 574	4 648	4 128	4 103	4 177
Sonora	2 348	2 286	3 606	2 331	2 269	3 589
Tabasco	2 452	2 439	2 425	2 452	2 439	2 425
Tamaulipas	599	642	736	599	642	736
Tlaxcala	31	31	25	31	31	25
Veracruz de Ignacio de la Llave	13 171	13 116	13 078	13 170	13 115	13 077
Yucatán	4 347	3 279	2 829	4 346	3 279	2 828
Zacatecas	1 356	1 347	1 338	1 356	1 347	1 338
Vivienda	11 681	11 648	11 600	11 452	11 419	11 355
Consumo ^b	16 164	18 026	19 604	16 103	17 964	19 545
Ajuste estadístico ^c	0	0	0	0	0	0
Otros sectores	658	490	489	658	490	489

**Crédito otorgado por la banca comercial según situación de cartera
por entidad federativa
Diciembre de 2013, marzo y junio de 2014**
Miles de pesos

Cuadro 5.2
2a. parte y última

Entidad federativa	Cartera vencida		
	Al 31 de diciembre 2013	Al 31 de marzo 2014	Al 30 de junio 2014
Estados Unidos Mexicanos ^a	6 714	6 729	6 785
Aguascalientes	0	0	0
Baja California	2	2	2
Baja California Sur	0	0	0
Campeche	0	0	0
Coahuila de Zaragoza	9	48	48
Colima	0	0	0
Chiapas	0	0	0
Chihuahua	0	0	0
Distrito Federal	5 786	5 805	5 849
Durango	0	0	0
Guanajuato	0	0	0
Guerrero	0	0	0
Hidalgo	0	0	0
Jalisco	47	2	2
México	31	31	31
Michoacán de Ocampo	3	3	3
Morelos	0	0	0
Nayarit	0	0	0
Nuevo León	0	0	0
Oaxaca	57	57	57
Puebla	0	0	0
Querétaro	0	0	0
Quintana Roo	0	0	0
San Luis Potosí	0	0	0
Sinaloa	471	471	471
Sonora	17	17	17
Tabasco	0	0	0
Tamaulipas	0	0	0
Tlaxcala	0	0	0
Veracruz de Ignacio de la Llave	1	1	1
Yucatán	1	1	1
Zacatecas	0	0	0
Vivienda	229	228	245
Consumo ^b	60	62	59
Ajuste estadístico ^c	0	0	0

Nota: las instituciones de banca de desarrollo son entidades de la Administración Pública Federal, constituidas con el carácter de sociedades nacionales de crédito, facultadas para realizar el servicio público de banca y crédito en los términos de sus correspondientes leyes orgánicas y de la Ley General de Instituciones de Crédito.

^a Los rubros de vivienda, consumo y otros sectores están incluidos en la suma, pero no por entidad federativa.

^b El reporte recibido de las instituciones referente a crédito al consumo, ajuste estadístico y a otros sectores presenta imprecisiones significativas, por lo que no es posible su presentación por entidad federativa.

^c Corresponde a las diferencias entre la fuente de información contable y la relación de responsabilidades.

Fuente: Banco de México. Financiamiento e información financiera de intermediarios financieros.

<http://www.banxico.org.mx> (8 de septiembre de 2014).

Crédito otorgado por la banca comercial por actividad principal de los prestatarios
Diciembre de 2013, marzo y junio de 2014

Cuadro 5.3

Miles de pesos

Actividad principal de los prestatarios	2013		2014		Variación real % (Jun 14/jun 13) ^a
	Al 30 de diciembre		Al 31 de marzo		
Estados Unidos					
Mexicanos	3 015 333 977	3 020 743 395	3 092 721 151	3 092 721 151	35.7
Agricultura, ganadería, silvicultura, caza y pesca	52 182 796	52 908 649	54 167 982	54 167 982	2.6
Industria energética	103 940 957	107 358 438	103 145 247	103 145 247	11.9
Industria manufacturera	301 540 210	294 752 358	302 562 939	302 562 939	7.2
Industria de la construcción	277 925 749	275 908 059	274 719 181	274 719 181	-4.6
Vivienda de interés social	80 063 702	83 207 613	82 648 971	82 648 971	5.6
Servicios y otras actividades	1 607 615 424	1 608 230 740	1 659 153 357	1 659 153 357	3.1
Comercio	281 673 499	291 079 780	307 813 448	307 813 448	12.3
Gobierno	310 391 640	307 297 758	308 510 026	308 510 026	-0.3

^a Calculada con base en las cifras deflactadas con el promedio del índice nacional de precios al consumidor. Base 2ª quincena de diciembre de 2010=100.

Fuente: Banco de México. Financiamiento e información financiera de intermediarios financieros.

Distribución del crédito de la banca comercial según actividad principal de los prestatarios para cada entidad federativa en que se otorgó

Cuadro 5.4

Al 30 de junio de 2014

Por ciento

Entidad federativa	Total	Agropecuaria, minería, silvicultura y pesca	Industria energética	Industria manufacturera	Industria de la construcción	Vivienda de interés social	Servicios y otras actividades	Comercio	Gobierno
Estados Unidos									
Mexicanos	100.00	1.73	3.51	9.68	8.79	2.64	53.94	9.84	9.87
Aguascalientes	100.00	5.48	1.34	13.68	7.96	0.42	40.15	12.71	18.26
Baja California	100.00	5.44	0.37	4.92	23.17	0.41	35.40	10.14	20.14
Baja California Sur	100.00	1.63	0.02	0.85	8.36	0.64	59.85	4.81	23.84
Campeche	100.00	2.02	0.01	6.83	39.94	0.20	34.48	8.92	7.61
Coahuila de Zaragoza	100.00	5.41	0.60	7.71	4.35	0.17	16.82	9.81	55.11
Colima	100.00	6.42	0.25	9.40	7.40	0.35	45.65	15.59	14.94
Chiapas	100.00	2.45	0.02	4.24	3.28	0.26	40.56	18.08	31.10
Chihuahua	100.00	8.32	0.07	9.38	5.31	0.23	29.34	11.03	36.33
Distrito Federal	100.00	0.57	5.88	7.19	8.48	4.42	64.96	6.75	1.75
Durango	100.00	10.00	1.14	13.02	5.89	0.22	30.35	8.13	31.25
Guanajuato	100.00	3.97	0.05	14.99	12.89	0.20	34.62	20.01	13.27
Guerrero	100.00	0.62	0.08	3.88	9.49	0.47	49.30	11.27	24.89
Hidalgo	100.00	0.55	0.02	16.42	20.02	0.26	36.60	9.85	16.27
Jalisco	100.00	3.84	0.04	15.17	7.63	0.17	41.42	18.96	12.77
México	100.00	0.16	0.01	17.70	9.83	0.22	33.23	14.51	24.34
Michoacán de Ocampo	100.00	5.66	0.02	6.27	15.94	0.33	31.64	16.51	23.62
Morelos	100.00	3.51	0.02	12.88	3.39	0.26	33.01	15.18	31.75
Nayarit	100.00	4.67	0.07	3.48	2.61	0.34	28.78	5.76	54.29
Nuevo León	100.00	0.64	0.26	21.36	7.22	0.21	46.59	11.97	11.76
Oaxaca	100.00	1.40	0.02	7.83	5.60	0.49	55.54	15.54	13.58
Puebla	100.00	1.39	3.19	12.65	11.44	0.29	41.91	12.89	16.23
Querétaro	100.00	2.97	0.79	23.32	7.50	0.37	45.42	13.88	5.75
Quintana Roo	100.00	0.05	0.02	0.62	6.67	0.14	49.71	5.50	37.29
San Luis Potosí	100.00	8.22	0.07	21.72	14.50	0.43	32.62	7.22	15.24
Sinaloa	100.00	8.12	0.03	4.14	14.49	0.13	22.18	39.01	11.89
Sonora	100.00	0.00	0.00	0.00	0.00	0.00	100.00	0.00	0.00
Tabasco	100.00	2.60	0.15	3.64	9.24	0.22	49.37	8.45	26.33
Tamaulipas	100.00	5.05	0.74	7.69	11.72	0.28	35.79	12.13	26.61
Tlaxcala	100.00	0.13	0.13	9.46	44.65	0.36	35.17	10.10	0.00
Veracruz de Ignacio de la Llave	100.00	3.12	0.04	11.32	4.61	0.22	30.61	16.13	33.96
Yucatán	100.00	3.91	0.01	11.42	12.88	0.34	47.89	21.23	2.33
Zacatecas	100.00	2.95	0.16	9.47	8.33	0.11	35.72	16.16	27.10

Fuente: Banco de México. Financiamiento e información financiera de intermediarios financieros.

Cotización del dólar a la venta en el mercado nacional
Julio de 2013 a agosto de 2014
 Pesos por dólar

Cuadro 5.5

Periodo	Tipo de cambio para solventar obligaciones pagaderas en moneda extranjera ^a	Tipo de cambio interbancario ^b					
		Valor mismo día		Fecha valor a 24 horas		Fecha valor a 48 horas	
		Cotización Mínima	Cotización Máxima	Cotización Mínima	Cotización Máxima	Cotización Mínima	Cotización Máxima
2013							
Julio	12.7321	12.7635	12.7826	12.7838	12.8763	12.7850	12.8775
Agosto	13.2539	13.3104	13.3748	13.3062	13.3932	13.3100	13.3970
Septiembre	13.0119	13.1450	13.1521	13.1383	13.1908	13.1395	13.1920
Octubre	12.8903	12.8640	13.0364	12.9698	13.0423	12.9725	13.0450
Noviembre	13.0925	13.0836	13.1075	13.0930	13.1285	13.0955	13.1310
Diciembre	13.0765	13.0652	13.0855	13.0570	13.1085	13.0585	13.1100
2014							
Enero	13.3671	13.3207	13.2985	13.3035	13.4235	13.3070	13.4270
Febrero	13.2992	13.3066	13.2328	13.2142	13.2617	13.2175	13.2650
Marzo	13.0837	13.0841	13.0620	13.0460	13.0690	13.0470	13.0700
Abril	13.1356	13.1039	13.0796	13.0757	13.1057	13.0775	13.1075
Mayo	12.8660	12.8462	12.8440	12.8475	12.8720	12.8505	12.8750
Junio	13.0323	13.0002	12.9850	12.9650	12.9855	12.9660	12.9865
Julio	13.0578	13.1357	13.1956	13.2017	13.2377	13.2050	13.2410
Agosto	13.0811	13.1109	13.0648	13.0462	13.0902	13.0475	13.0915

Nota: cotización al final de cada mes.

^a Se consigna el tipo de cambio a su fecha de liquidación. El tipo de cambio (FIX) es determinado por el Banco de México con base en un promedio de las cotizaciones del mercado de cambios al mayoreo para operaciones liquidables el segundo día hábil bancario siguiente. Se publica en el Diario Oficial de la Federación un día hábil bancario después de la fecha de determinación y es utilizado para solventar obligaciones denominadas en moneda extranjera liquidables en la República Mexicana al día siguiente.

^b Para operaciones al mayoreo entre bancos, casas de bolsa, casas de cambio y particulares.

Fuente: Banco de México. Tipos de cambio.

<http://www.banxico.org.mx> (8 de septiembre de 2014).

Cotización del dólar a la venta en el mercado nacional
Enero de 2013 a agosto de 2014
 Pesos por dólar

Gráfica 5.5.1

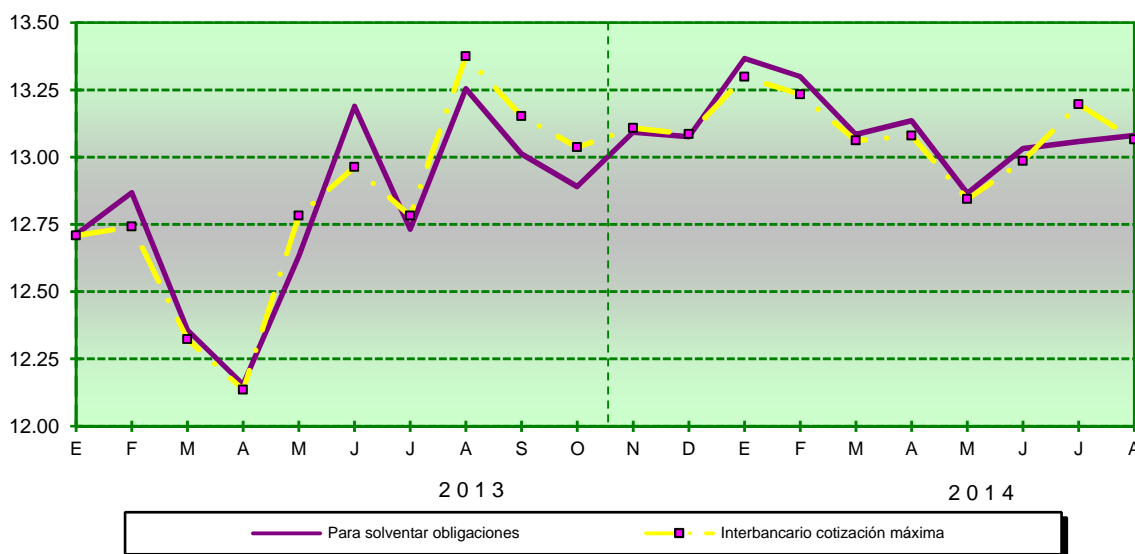

Nota: para el tipo interbancario, cifras al cierre del mes del tipo de cambio valor mismo día.

Fuente: cuadro 5.5 y base de datos del CIOR.

6. Finanzas públicas

- 6.1 Recaudación federal participable
Enero-junio de 2013 y 2014
Millones de pesos
- 6.2 Gasto federalizado por entidad federativa
Enero-junio de 2014
Millones de pesos
- 6.3 Participaciones pagadas a entidades federativas según fondo
Enero-junio de 2014
Millones de pesos
- 6.4 Gasto federalizado de provisiones salariales y económicas
Enero-junio de 2014
Millones de pesos
- 6.5 Aportaciones federales para entidades federativas
y municipios por entidad federativa según fondo
y designación
Enero-junio de 2014
Millones de pesos
- 6.6 Convenios de reasignación
Enero-junio de 2014
Millones de pesos
- 6.7 Convenios de descentralización
Enero-junio de 2014
Millones de pesos
- 6.8 Participaciones federales a entidades federativas
y municipios
Enero-junio de 2013 y 2014
Millones de pesos
- 6.9 Aportaciones federales a entidades federativas y
municipios según tipo de fondo
Enero-junio de 2013 y 2014
Millones de pesos

Recaudación federal participable
Enero-junio de 2013 y 2014^P

Cuadro 6.1

Millones de pesos

Entidad federativa	Recaudación nominal		Recaudación real ^a		
	2013	2014 ^P	2013	2014 ^P	Variación real% (Ene-jun 14/ Ene-jun 13)
Total^b	1 082 470	1 232 259	997 181	1 092 862	9.6
No petroleros	846 990	974 805	780 255	864 532	10.8
Renta	473 350	564 242	436 054	500 414	14.8
Valor agregado	264 332	337 586	243 505	299 397	23.0
Producción y servicios	37 570	56 576	34 610	50 176	45.0
Tabacos labrados	15 342	15 948	14 133	14 144	0.1
Bebidas alcohólicas	6 675	6 123	6 149	5 431	-11.7
Cerveza	11 812	13 392	10 882	11 877	9.2
telecomunicaciones	3 729	3 767	3 435	3 341	-2.8
Bebidas energéticas	12	12	11	10	-5.4
Comercio exterior	13 112	15 375	12 079	13 636	12.9
Importación	13 111	15 374	12 078	13 635	12.9
Exportación	0	0	0	0	-24.5
Tenencia	886	505	816	448	-45.1
Resto ^c	885	505	816	447	-45.1
Automóviles nuevos ^d	4 245	4 151	3 910	3 682	-5.8
Recargos y actualizaciones	27 160	9 518	25 020	8 441	-66.3
Otros ^e	24 223	-14 127	22 314	-12 529	-156.1
Derechos de minería	2 113	979	1 947	868	-55.4
Petroleros	235 480	257 454	216 926	228 330	5.3
IEPS Gasolinas	-67 494	-20 828	-62 176	-18 472	-70.3
Artículo 2º.-A Fracción I	-77 434	-31 443	-71 333	-27 886	-60.9
Artículo 2º.-A Fracción II	9 940	10 615	9 157	9 414	2.8
Rendimientos petroleros	2 469	3 912	2 275	3 469	52.5
Derecho ordinario sobre hidrocarburos	291 164	267 789	268 223	237 496	-11.5
Derecho especial sobre hidrocarburos	2 702	1 572	2 489	1 394	-44.0
Derecho adicional sobre hidrocarburos	1 514	331	1 395	294	-79.0
Derecho ordinario sobre hidrocarburos para municipios ^f	5 051	4 646	4 653	4 120	-11.5
Derecho especial sobre hidrocarburos para municipios ^f	47	27	43	24	-44.0
Derecho adicional sobre hidrocarburos para municipios ^f	26	6	24	5	-79.0
Fondo de Extracción de Hidrocarburos	2 132	2 052	1 964	1 820	-7.3

Nota: la suma de las cifras parciales puede no coincidir con el total debido al redondeo.

^a Deflactada con el promedio del índice nacional de precios al consumidor del periodo. Base 2a. quincena de diciembre de 2010=100.

^b Los datos del presente cuadro difieren de las cifras de recaudación contenidas en los demás apartados de este reporte, porque de acuerdo con lo establecido en la Ley de Coordinación Fiscal las cifras corresponden a la información utilizada para el pago provisional de participaciones de enero-junio (recaudación del primer cuatrimestral enero-abril y abril-mayo de 2014) excepto las cifras consignadas en los renglones de tenencia resto y automóviles nuevos que corresponden al monto reportado como autoliquidable por las propias entidades federativas en enero-junio.

^c Se refiere al impuesto sobre tenencia o uso de vehículos recaudado y autoliquidado por las entidades federativas. Incluye los accesorios derivados del gravamen.

^d Incluye el Fondo de Compensación del ISAN.

^e Los impuestos empresariales a tasa única (IETU) y a los depósitos en efectivo (IDE), se derogan a partir de 2014, para fines de comparación entre 2013 y 2014 la recaudación de estos tributos se incluye en el renglón de Otros.

^f Corresponde a la aplicación del factor 0.0148 a la recaudación obtenida por el Derecho Ordinario sobre Hidrocarburos y por el Derecho Especial y Adicional Sobre Hidrocarburos.

Fuente: Secretaría de Hacienda y Crédito Público.

http://www.apartados.hacienda.gob.mx/estadisticas_oportunas/esp/index.html (4 de septiembre de 2014).

Gasto federalizado por entidad federativa

Cuadro 6.2

Enero-junio de 2014 ^P

Millones de pesos

Entidad federativa	Total	Participaciones	Aportaciones Federales ^a	Recursos para protección social en salud ^b	Convenios de descentralización ^c	Convenios de reasignación ^d	Subsidios ^e
Estados Unidos Mexicanos	763 465.1	303 272.6	310 791.8	34 329.9	54 031.1	3 162.4	57 877.4
Aguascalientes	8 727.0	3 283.0	3 561.3	167.0	958.3	100.0	824.4
Baja California	19 365.9	8 399.6	8 240.9	386.4	1 327.9	0.0	1 397.5
Baja California Sur	5 156.5	1 997.7	2 315.6	34.4	477.7	0.0	365.5
Campeche	7 846.3	3 432.0	3 265.7	152.9	805.2	0.0	343.4
Coahuila de Zaragoza	16 165.0	7 196.8	6 754.4	170.0	1 126.8	0.0	1 087.0
Colima	5 668.4	2 015.9	2 329.0	86.4	957.8	0.0	365.7
Chiapas	35 270.3	12 133.7	19 036.2	1 329.3	1 990.7	0.0	2 109.7
Chihuahua	19 930.4	9 003.8	8 407.1	717.0	1 746.0	0.0	773.6
Distrito Federal	64 614.6	32 793.1	21 387.7	10 121.2	1 457.9	1 785.0	7 190.9
Durango	13 103.5	3 978.1	5 925.3	127.1	1 779.0	200.0	1 221.1
Guanajuato	29 957.8	12 591.2	12 551.2	1 708.6	1 964.0	0.0	2 851.4
Guerrero	36 326.3	7 305.4	15 111.0	776.0	2 514.1	0.0	11 395.8
Hidalgo	16 769.3	6 056.4	8 398.0	483.8	1 506.2	0.0	808.7
Jalisco	39 485.2	19 265.5	15 441.1	1 732.2	3 491.4	0.0	1 287.2
México	79 789.8	39 656.0	31 484.3	4 392.4	2 706.8	577.4	5 365.3
Michoacán de Ocampo	25 176.6	9 573.9	12 036.0	1 076.3	2 268.3	0.0	1 298.4
Morelos	10 699.7	4 301.8	4 685.5	541.8	1 135.1	0.0	577.3
Nayarit	8 770.8	3 043.1	3 816.6	203.9	1 135.0	0.0	776.1
Nuevo León	27 838.7	13 672.9	9 479.9	555.7	2 957.9	0.0	1 728.0
Oaxaca	28 887.6	8 545.2	18 042.0	786.0	1 411.6	0.0	888.8
Puebla	34 988.4	13 360.3	15 658.1	2 184.3	2 927.6	500.0	2 542.5
Querétaro	11 221.5	5 108.2	4 515.6	368.0	1 071.6	0.0	526.1
Quintana Roo	9 184.4	3 933.4	3 796.7	140.5	566.3	0.0	888.0
San Luis Potosí	16 034.9	6 067.9	7 738.9	731.3	1 547.5	0.0	680.6
Sinaloa	19 534.1	7 708.4	7 526.6	402.5	3 042.6	0.0	1 256.5
Sonora	20 334.5	8 776.4	8 199.8	331.2	1 659.2	0.0	1 699.1
Tabasco	18 579.2	9 855.9	6 495.5	765.3	1 616.7	0.0	611.1
Tamaulipas	20 952.1	9 672.8	8 457.0	541.4	1 803.9	0.0	1 018.4
Tlaxcala	7 878.4	3 176.5	3 600.9	447.4	671.2	0.0	429.8
Veracruz de Ignacio de la Llave	43 571.5	18 185.8	21 610.0	2 253.6	2 450.8	0.0	1 324.8
Yucatán	13 755.0	5 325.3	5 762.4	329.4	1 376.8	0.0	1 290.5
Zacatecas	11 068.1	3 856.7	5 161.4	286.5	1 579.4	0.0	470.6
No distribuido	2 483.6	0.0	0.0	0.0	0.0	0.0	2 483.6

Nota: la suma de las cifras parciales puede no coincidir con el total debido al redondeo.

^a Incluye el Ramo 25 Previsiones y Aportaciones para los Sistemas de Educación Básica Normal Tecnológica y de Adultos.

^b Corresponde a acciones de colaboración entre las dependencias federales y los gobiernos de las entidades federativas.

Incluye el programa "Seguro Popular" y la parte de las Aportaciones a Fideicomisos Públicos del programa "Dignificación, conservación y mantenimiento de la infraestructura y equipamiento en salud". Excluye los recursos para actividades de apoyo administrativo.

^c Corresponde a acciones de colaboración entre las dependencias federales y los gobiernos de las entidades federativas.

^d Se refiere a los recursos que transfieren a las entidades federativas por las dependencias y entidades públicas mediante convenios de reasignación para el cumplimiento de objetivos de programas federales.

^e Incluye el Fondo de Estabilización de los Ingresos de las Entidades Federativas (FEIEF) el Fideicomiso para la Infraestructura en los Estados (FIES) y los subsidios entregados a entidades federativas y municipios a través de diversos ramos de la Administración Pública Centralizada que se destinan para apoyar el desarrollo regional conforme a lo establecido en las disposiciones jurídicas aplicables y que se ejercen de acuerdo a lo señalado en el Presupuesto de Egresos de la Federación.

Fuente: Secretaría de Hacienda y Crédito Público.

http://www.apartados.hacienda.gob.mx/estadisticas_oportunas/esp/index.html (4 de septiembre de 2014).

Participaciones pagadas a entidades federativas según fondo

Cuadro 6.3

Enero-junio de 2014^P

1a. parte

Millones de pesos

Entidad federativa	Total	Fondo general de participaciones	Fondo de fomento municipal	Fondo de fiscalización	Fondo de extracción de hidrocarburos	IEPS
Estados Unidos Mexicanos	303 480.4	245 201.5	12 231.8	16 617.2	2 051.9	5 062.7
Aguascalientes	3 281.7	2 618.6	273.1	141.1	0.0	38.1
Baja California	8 399.6	6 910.5	221.3	418.6	0.0	156.7
Baja California Sur	1 994.6	1 581.4	89.4	79.8	0.0	42.1
Campeche	3 532.1	1 960.0	131.2	104.7	916.3	32.8
Coahuila de Zaragoza	7 202.5	5 923.0	218.0	311.7	0.0	155.4
Colima	2 016.3	1 562.4	147.7	83.1	0.0	30.7
Chiapas	12 129.5	10 358.0	309.2	541.7	127.3	82.6
Chihuahua	9 053.4	7 329.4	288.3	434.7	0.0	176.9
Distrito Federal	32 781.6	27 183.1	1 428.1	1 520.1	0.0	731.2
Durango	3 978.5	3 236.1	255.8	195.4	0.0	59.3
Guanajuato	12 598.6	10 367.1	457.8	826.1	0.0	231.5
Guerrero	7 305.4	5 955.5	222.1	298.9	0.0	97.2
Hidalgo	6 046.1	4 836.7	554.1	252.5	0.0	69.0
Jalisco	19 269.3	16 003.9	543.8	943.1	0.0	442.1
México	39 650.1	34 007.3	947.3	2 063.1	0.0	572.0
Michoacán de Ocampo	9 573.9	7 596.3	600.8	393.2	0.0	199.1
Morelos	4 302.0	3 579.7	251.5	173.3	0.0	65.2
Nayarit	3 043.5	2 295.2	225.4	125.6	0.0	45.6
Nuevo León	13 729.6	11 315.4	311.4	544.5	0.0	364.7
Oaxaca	8 543.4	6 872.9	621.4	387.8	0.0	92.8
Puebla	13 364.7	10 990.8	656.4	638.4	0.0	182.5
Querétaro	5 112.9	3 995.5	296.5	247.9	0.0	76.5
Quintana Roo	3 932.4	3 008.5	199.8	165.6	0.0	89.9
San Luis Potosí	6 068.9	4 886.0	323.3	449.4	0.0	82.2
Sinaloa	7 707.8	6 053.3	220.7	711.8	0.0	139.7
Sonora	8 773.7	5 942.2	190.7	1 697.3	0.0	156.4
Tabasco	9 857.9	7 251.5	301.9	925.5	622.2	97.6
Tamaulipas	9 668.4	6 893.3	341.1	332.6	187.1	153.0
Tlaxcala	3 177.1	2 473.4	203.5	126.8	0.0	15.6
Veracruz de Ignacio de la Llave	0.0	18 180.0	15 460.9	605.7	744.4	199.0
Yucatán	5 345.7	3 972.9	382.5	599.1	0.0	109.0
Zacatecas	3 859.3	2 780.9	412.1	139.3	0.0	51.7

Participaciones pagadas a entidades federativas según fondo

Enero-junio de 2014 ^P

Millones de pesos

Cuadro 6.3

2a. parte y última

Entidad federativa	IEPS gasolinas, artículo 2A Fracción II ^a	Tenencia ^b	0.136% de la recaudación federal participable	Derecho adicional sobre extracción de petróleo	ISAN ^c	Incentivos económicos
Estados Unidos Mexicanos	10 614.8	504.5	1 663.5	161.5	4 151.1	5 219.8
Aguascalientes	100.7	0.8	0.0	0.0	48.4	60.9
Baja California	332.1	3.0	59.0	0.0	81.2	217.3
Baja California Sur	83.6	3.7	0.2	0.0	23.1	91.2
Campeche	75.1	0.3	5.5	116.3	28.3	161.7
Coahuila de Zaragoza	234.8	13.8	40.7	0.0	117.3	187.8
Colima	73.4	0.7	41.6	0.0	24.1	52.5
Chiapas	552.2	1.9	2.1	0.0	64.1	90.6
Chihuahua	404.8	6.5	55.1	0.0	160.6	197.2
Distrito Federal	549.9	39.4	0.0	0.0	862.1	467.7
Durango	130.2	3.9	0.0	0.0	52.4	45.3
Guanajuato	348.1	22.6	0.0	0.0	144.1	201.2
Guerrero	426.8	189.3	1.6	0.0	36.0	77.9
Hidalgo	197.8	9.4	0.0	0.0	38.8	87.9
Jalisco	557.1	42.1	0.0	0.0	329.2	408.2
México	1 056.1	16.3	0.0	0.0	511.3	476.3
Michoacán de Ocampo	505.2	8.2	78.2	0.0	93.8	99.2
Morelos	135.8	7.4	0.0	0.0	40.7	48.4
Nayarit	284.2	1.5	0.0	0.0	11.1	54.9
Nuevo León	427.3	34.9	23.0	0.0	295.2	413.3
Oaxaca	441.8	2.3	1.9	4.0	43.7	74.7
Puebla	514.5	20.4	0.0	0.0	202.5	159.1
Querétaro	185.6	3.4	0.0	0.0	86.7	220.9
Quintana Roo	127.4	15.2	8.2	0.0	103.1	214.7
San Luis Potosí	186.1	7.0	0.0	0.0	63.1	71.8
Sinaloa	263.5	3.5	3.6	0.0	139.5	172.4
Sonora	360.3	4.9	74.4	0.0	106.8	240.7
Tabasco	473.0	4.0	0.0	16.7	80.2	85.4
Tamaulipas	307.7	14.8	1 177.2	3.0	134.7	123.8
Tlaxcala	319.1	0.1	0.0	0.0	11.6	27.1
Veracruz de Ignacio de la Llave	480.0	22.5	82.9	21.3	142.7	196.8
Yucatán	120.8	0.0	8.5	0.0	61.9	91.0
Zacatecas	359.7	1.0	0.0	0.0	12.8	102.1

Nota: la suma de las cifras parciales puede no coincidir con el total debido al redondeo.

La información incluye recursos autoliquidables: impuesto sobre tenencia o uso de vehículos; la parte proporcional en la recaudación del IEPS de tabacos, cervezas y bebidas alcohólicas; impuesto sobre automóviles nuevos e incentivos económicos.

^a Incluye el Fondo de Compensación e incentivos venta final de gasolina y diesel.

^b La ley Federal del Impuesto sobre la Tenencia o Uso de Vehículos se derogó a partir del 1° de enero de 2012.

^c Incluye el Fondo de Compensación del ISAN (Impuesto sobre automóviles nuevos).

Fuente: Secretaría de Hacienda y Crédito Público.

http://www.apartados.hacienda.gob.mx/estadisticas_oportunas/esp/index.html (4 de septiembre de 2014).

Gasto federalizado de provisiones salariales y económicas

Cuadro 6.4

Enero-junio de 2014 ^P

Millones de pesos

Entidad federativa	Total	FIES ^a	FEIEF ^b	Otros ^c
Estados Unidos Mexicanos	57 877.4	0.0	2 483.6	55 393.7
Aguascalientes	824.4	0.0	0.0	824.4
Baja California	1 397.5	0.0	0.0	1 397.5
Baja California Sur	365.5	0.0	0.0	365.5
Campeche	343.4	0.0	0.0	343.4
Coahuila de Zaragoza	1 087.0	0.0	0.0	1 087.0
Colima	365.7	0.0	0.0	365.7
Chiapas	2 109.7	0.0	0.0	2 109.7
Chihuahua	773.6	0.0	0.0	773.6
Distrito Federal	7 190.9	0.0	0.0	7 190.9
Durango	1 221.1	0.0	0.0	1 221.1
Guanajuato	2 851.4	0.0	0.0	2 851.4
Guerrero	11 395.8	0.0	0.0	11 395.8
Hidalgo	808.7	0.0	0.0	808.7
Jalisco	1 287.2	0.0	0.0	1 287.2
México	5 365.3	0.0	0.0	5 365.3
Michoacán de Ocampo	1 298.4	0.0	0.0	1 298.4
Morelos	577.3	0.0	0.0	577.3
Nayarit	776.1	0.0	0.0	776.1
Nuevo León	1 728.0	0.0	0.0	1 728.0
Oaxaca	888.8	0.0	0.0	888.8
Puebla	2 542.5	0.0	0.0	2 542.5
Querétaro	526.1	0.0	0.0	526.1
Quintana Roo	888.0	0.0	0.0	888.0
San Luis Potosí	680.6	0.0	0.0	680.6
Sinaloa	1 256.5	0.0	0.0	1 256.5
Sonora	1 699.1	0.0	0.0	1 699.1
Tabasco	611.1	0.0	0.0	611.1
Tamaulipas	1 018.4	0.0	0.0	1 018.4
Tlaxcala	429.8	0.0	0.0	429.8
Veracruz de Ignacio de la Llave	0.0 1 324.8	0.0	0.0	1 324.8
Yucatán	1 290.5	0.0	0.0	1 290.5
Zacatecas	470.6	0.0	0.0	470.6
No distribuido	2 483.6	0.0	2 483.6	0.0

Nota: la suma de las cifras parciales puede no coincidir con el total debido al redondeo.

^a Fideicomiso para la Infraestructura en los Estados. Considera las aportaciones al FIES por los ingresos excedentes a los estimados en la Ley de Ingresos.

^b Fondo de Estabilización de los Ingresos de las Entidades Federativas. Considera las aportaciones al FEIEF por el Derecho Extraordinario sobre la Exportación de Petróleo Crudo (DEEP).

^c Este componente incluye los subsidios entregados a entidades federativas y municipios a través de diversos ramos de la Administración Pública Centralizada, que se destinan para apoyar el desarrollo regional conforme a lo establecido en las disposiciones jurídicas aplicables y que se ejercen de acuerdo a lo señalado en el Presupuesto de Egresos de la Federación.

Fuente: Secretaría de Hacienda y Crédito Público.

http://www.apartados.hacienda.gob.mx/estadisticas_oportunas/esp/index.html (4 de septiembre de 2014).

Aportaciones federales para entidades federativas y municipios por entidad federativa según fondo y designación

Cuadro 6.5

Enero-junio de 2014^P

Millones de pesos

Entidad federativa	FAIS ^a			FAM ^b			Asistencia Social
	Total	Estatal	Municipal	Total	Infraestructura		
					Básica	Superior	
Estados Unidos Mexicanos	34 747.7	4 211.9	30 535.8	9 318.6	3 220.5	1 811.5	4 286.6
Aguascalientes	140.6	17.0	123.5	131.0	38.8	57.4	34.9
Baja California	176.7	21.4	155.3	210.4	66.9	66.2	77.2
Baja California Sur	64.9	7.9	57.0	90.3	56.5	15.4	18.4
Campeche	361.9	43.9	318.0	103.0	55.4	11.6	35.9
Coahuila de Zaragoza	271.0	32.9	238.2	225.5	59.4	99.1	66.9
Colima	64.5	7.8	56.7	83.7	40.3	22.9	20.5
Chiapas	6 047.7	733.1	5 314.6	661.3	215.0	68.0	378.3
Chihuahua	670.0	81.2	588.8	300.0	96.1	103.8	100.1
Distrito Federal	460.1	55.8	404.3	295.3	0.0	47.0	248.4
Durango	503.8	61.1	442.7	168.5	64.3	39.2	65.0
Guanajuato	1 292.2	156.6	1 135.6	375.7	142.7	53.8	179.2
Guerrero	3 010.7	364.9	2 645.7	431.1	156.0	59.4	215.7
Hidalgo	1 068.9	129.6	939.3	280.7	93.7	74.3	112.7
Jalisco	848.2	102.8	745.4	455.8	167.6	73.7	214.5
México	2 249.4	272.7	1 976.8	925.9	306.0	157.2	462.7
Michoacán de Ocampo	1 401.0	169.8	1 231.2	413.4	135.6	100.3	177.5
Morelos	317.4	38.5	278.9	152.9	59.0	29.6	64.3
Nayarit	316.9	38.4	278.5	128.1	78.4	12.4	37.3
Nuevo León	399.9	48.5	351.4	278.5	109.9	66.3	102.3
Oaxaca	3 390.6	411.0	2 979.6	466.9	151.8	49.7	265.5
Puebla	2 800.6	339.5	2 461.2	543.7	169.1	91.0	283.6
Querétaro	340.6	41.3	299.3	173.2	61.5	54.0	57.7
Quintana Roo	351.7	42.6	309.1	191.2	97.3	47.1	46.8
San Luis Potosí	1 125.9	136.5	989.4	223.8	87.6	36.2	100.0
Sinaloa	439.7	53.3	386.4	236.6	72.8	74.0	89.8
Sonora	285.8	34.6	251.1	216.0	85.3	57.8	73.0
Tabasco	681.0	82.5	598.4	224.0	81.1	52.2	90.6
Tamaulipas	453.5	55.0	398.5	235.7	88.7	53.2	93.8
Tlaxcala	319.8	38.8	281.0	114.4	51.7	16.1	46.6
Veracruz de Ignacio de la Llave	3 576.8	433.6	3 143.3	613.6	199.5	53.3	360.8
Yucatán	819.0	99.3	719.7	218.0	70.7	36.9	110.5
Zacatecas	497.1	60.3	436.9	150.3	61.9	32.3	56.0

Nota: la suma de las cifras parciales puede no coincidir con el total debido al redondeo.

^a Fondo de Aportaciones para la Infraestructura Social.

^b Fondo de Aportaciones Múltiples.

Fuente: Secretaría de Hacienda y Crédito Público.

http://www.apartados.hacienda.gob.mx/estadisticas_opportunas/esp/index.html (4 de septiembre de 2014).

Convenios de reasignación
Enero-junio de 2014 ^P
Millones de pesos

Cuadro 6.6

Entidad federativa

Entidad federativa	
Estados Unidos Mexicanos	3 162.4
Aguascalientes	100.0
Baja California	0.0
Baja California Sur	0.0
Campeche	0.0
Coahuila de Zaragoza	0.0
Colima	0.0
Chiapas	0.0
Chihuahua	0.0
Distrito Federal	1785.0
Durango	200.0
Guanajuato	0.0
Guerrero	0.0
Hidalgo	0.0
Jalisco	0.0
México	577.4
Michoacán de Ocampo	0.0
Morelos	0.0
Nayarit	0.0
Nuevo León	0.0
Oaxaca	0.0
Puebla	500.0
Querétaro	0.0
Quintana Roo	0.0
San Luis Potosí	0.0
Sinaloa	0.0
Sonora	0.0
Tabasco	0.0
Tamaulipas	0.0
Tlaxcala	0.0
Veracruz de Ignacio de la Llave	0.0
Yucatán	0.0
Zacatecas	0.0

Nota: se refiere a los recursos transferidos a las Entidades Federativas por las dependencias y entidades públicas mediante Convenios de Reasignación para el cumplimiento de objetivos de programas federales.

La suma de las cifras parciales puede no coincidir con el total debido al redondeo.

Fuente: Secretaría de Hacienda y Crédito Público.

http://www.apartados.hacienda.gob.mx/estadisticas_oportunas/esp/index.html (4 de septiembre de 2014).

Convenios de descentralización

Cuadro 6.7

Enero-junio de 2014 ^P

Millones de pesos

Entidad federativa	Total	Secretaría de Educación Pública	Secretaría de Agricultura, Ganadería, Desarrollo Rural, Pesca y Alimentación	Comisión Nacional del Agua
Estados Unidos Mexicanos	54 031.1	38 171.7	3 423.2	12 436.1
Aguascalientes	958.3	534.7	59.7	363.9
Baja California	1 327.9	1 039.0	76.8	212.1
Baja California Sur	477.7	339.1	42.9	95.7
Campeche	805.1	590.9	15.8	198.5
Coahuila de Zaragoza	1 126.8	892.9	31.9	202.0
Colima	957.8	763.3	49.8	144.7
Chiapas	1 990.7	1 354.0	284.0	352.7
Chihuahua	1 745.9	1 174.4	148.8	422.7
Distrito Federal	1 457.9	237.0	7.0	1 213.9
Durango	1 779.0	1 063.9	118.7	596.4
Guanajuato	1 964.0	1 375.2	198.2	390.6
Guerrero	2 514.1	1 462.4	181.9	869.8
Hidalgo	1 506.2	1 032.5	31.9	441.9
Jalisco	3 491.3	2 862.2	221.6	407.5
México	2 706.8	1 651.9	196.2	858.7
Michoacán de Ocampo	2 268.3	1 698.7	202.9	366.7
Morelos	1 135.1	701.5	96.5	337.1
Nayarit	1 135.0	855.2	19.1	260.7
Nuevo León	2 957.9	2 479.3	17.7	460.8
Oaxaca	1 411.6	1 150.8	130.6	130.2
Puebla	2 927.5	2 226.4	204.0	497.1
Querétaro	1 071.6	934.6	91.1	45.9
Quintana Roo	566.3	382.3	10.7	173.2
San Luis Potosí	1 547.5	1 111.5	119.8	316.2
Sinaloa	3 042.6	2 213.1	192.7	636.8
Sonora	1 659.1	1 310.7	38.2	310.2
Tabasco	1 616.7	1 174.9	130.2	311.6
Tamaulipas	1 804.0	1 205.7	79.1	519.2
Tlaxcala	671.2	484.6	66.1	120.5
Veracruz de Ignacio de la Llave	2 450.8	1 694.4	160.2	596.2
Yucatán	1 376.8	1 099.8	26.1	250.9
Zacatecas	1 579.4	1 074.9	173.0	331.5
No distribuible	0.0	0.0	0.0	0.0

Nota: la suma de las cifras parciales puede no coincidir con el total debido al redondeo.

Corresponde a acciones de colaboración y coordinación entre estas instancias y los gobiernos de las entidades federativas.

Fuente: Secretaría de Hacienda y Crédito Público.

http://www.apartados.hacienda.gob.mx/estadisticas_oportunas/esp/index.html (4 de septiembre de 2014).

Participaciones federales a entidades federativas y municipios

Cuadro 6.8

Enero-junio de 2013 y 2014^P

Millones de pesos

Entidad federativa	Recaudación nominal		Recaudación real ^a		Variación % (Ene-jun 14/ Ene-jun 13)
	2013	2014	2013	2014	
Estados Unidos Mexicanos	285 002.2	303 480.6	262 546.6	269 150.1	2.5
Aguascalientes	3 142.0	3 281.7	2 894.4	2 910.5	0.6
Baja California	7 593.9	8 399.6	6 995.6	7 449.4	6.5
Baja California Sur	2 111.1	1 994.6	1 944.8	1 769.0	-9.0
Campeche	3 012.1	3 532.1	2 774.8	3 132.5	12.9
Coahuila de Zaragoza	6 529.0	7 202.5	6 014.6	6 387.7	6.2
Colima	2 278.8	2 016.3	2 099.3	1 788.2	-14.8
Chiapas	17 482.4	12 129.5	16 104.9	10 757.4	-33.2
Chihuahua	7 692.7	9 053.4	7 086.6	8 029.3	13.3
Distrito Federal	19 838.2	32 781.6	18 275.1	29 073.3	59.1
Durango	5 462.5	3 978.5	5 032.1	3 528.4	-29.9
Guanajuato	11 447.4	12 598.6	10 545.4	11 173.4	6.0
Guerrero	14 373.7	7 305.4	13 241.2	6 479.0	-51.1
Hidalgo	7 931.2	6 046.1	7 306.3	5 362.1	-26.6
Jalisco	14 035.1	19 269.3	12 929.3	17 089.5	32.2
México	28 504.9	39 650.1	26 259.0	35 164.8	33.9
Michoacán de Ocampo	10 934.1	9 573.9	10 072.6	8 490.9	-15.7
Morelos	4 307.2	4 302.0	3 967.8	3 815.3	-3.8
Nayarit	3 486.6	3 043.5	3 211.9	2 699.2	-16.0
Nuevo León	8 687.0	13 729.6	8 002.5	12 176.5	52.2
Oaxaca	16 220.2	8 543.4	14 942.2	7 576.9	-49.3
Puebla	14 408.3	13 364.7	13 273.1	11 852.8	-10.7
Querétaro	4 113.8	5 112.9	3 789.7	4 534.5	19.7
Quintana Roo	3 510.2	3 932.4	3 233.6	3 487.6	7.9
San Luis Potosí	7 096.9	6 068.9	6 537.7	5 382.4	-17.7
Sinaloa	6 631.9	7 707.8	6 109.4	6 835.9	11.9
Sonora	7 278.5	8 773.7	6 705.0	7 781.2	16.1
Tabasco	5 946.2	9 857.9	5 477.7	8 742.7	59.6
Tamaulipas	8 169.9	9 668.4	7 526.2	8 574.7	13.9
Tlaxcala	3 303.2	3 177.1	3 042.9	2 817.7	-7.4
Veracruz de Ignacio de la Llave	19 028.4	18 180.0	17 529.1	16 123.4	-8.0
Yucatán	5 336.7	5 345.7	4 916.2	4 741.0	-3.6
Zacatecas	5 108.0	3 859.3	4 705.5	3 422.7	-27.3

Nota: la suma de las cifras parciales puede no coincidir con el total debido al redondeo.

Se incluye recursos autoliquidables: impuesto federal sobre tenencia o uso de vehículos; la parte proporcional en la recaudación del IEPS (Impuesto Especial sobre Producción y Servicios) de tabacos, cervezas y bebidas alcohólicas; impuesto sobre automóvil nuevos e incentivos económicos.

^a Deflactada con el promedio del índice nacional de precios al consumidor del periodo. Base 2a. quincena de diciembre de 2010=100.

Fuente: Secretaría de Hacienda y Crédito Público.

http://www.apartados.hacienda.gob.mx/estadisticas_oportunas/esp/index.html (4 de septiembre de 2014).

Aportaciones federales a entidades federativas y municipios según tipo de fondo

Cuadro 6.9

1a. parte

Enero-junio de 2013 y 2014^P

Millones de pesos

Entidad federativa	Total ^a			Aportaciones para la educación básica y normal ^b		
	2013	2014 ^P	Variación % real ^c (Ene-jun 14/ ene-jun 13)	2013	2014 ^P	Variación % real ^c (Ene-jun 14 ene-jun 13)
Estados Unidos Mexicanos	285 002.2	310 791.8	5.0	161 638.1	178 356.5	6.2
Aguascalientes	3 142.0	3 561.3	9.1	1 777.3	2 122.2	15.0
Baja California	7 593.9	8 240.9	4.5	4 895.3	5 368.9	5.6
Baja California Sur	2 111.1	2 315.6	5.6	1 248.1	1 393.8	7.5
Campeche	3 012.1	3 265.7	4.4	1 608.3	1 775.0	6.3
Coahuila de Zaragoza	6 529.0	6 754.4	-0.4	4 226.7	4 311.1	-1.8
Colima	2 278.8	2 329.0	-1.6	1 298.1	1 277.9	-5.2
Chiapas	17 482.4	19 036.2	4.8	7 338.6	8 194.7	7.5
Chihuahua	7 692.7	8 407.1	5.2	4 352.8	4 829.7	6.8
Distrito Federal	19 838.2	21 387.7	3.8	14 422.6	15 167.5	1.2
Durango	5 462.5	5 925.3	4.4	3 269.1	3 566.4	5.0
Guanajuato	11 447.4	12 551.2	5.6	6 500.2	7 290.6	8.0
Guerrero	14 373.7	15 111.0	1.2	8 051.5	8 403.2	0.5
Hidalgo	7 931.2	8 398.0	1.9	4 428.2	4 627.8	0.6
Jalisco	14 035.1	15 441.1	5.9	8 009.9	8 976.7	7.9
México	28 504.9	31 484.3	6.3	15 602.7	17 441.5	7.6
Michoacán de Ocampo	10 934.1	12 036.0	6.0	6 151.2	6 808.5	6.6
Morelos	4 307.2	4 685.5	4.7	2 449.3	2 684.1	5.5
Nayarit	3 486.6	3 816.6	5.4	1 948.0	2 156.3	6.6
Nuevo León	8 687.0	9 479.9	5.1	5 157.1	5 759.2	7.5
Oaxaca	16 220.2	18 042.0	7.1	9 530.2	10 891.1	10.0
Puebla	14 408.3	15 658.1	4.6	7 270.3	7 957.0	5.4
Querétaro	4 113.8	4 515.6	5.7	2 222.6	2 484.8	7.6
Quintana Roo	3 510.2	3 796.7	4.1	1 789.4	1 975.5	6.3
San Luis Potosí	7 096.9	7 738.9	5.0	4 023.1	4 455.3	6.6
Sinaloa	6 631.9	7 526.6	9.3	3 715.5	4 446.0	15.2
Sonora	7 278.5	8 199.8	8.5	4 663.6	5 413.1	11.7
Tabasco	5 946.2	6 495.5	5.2	3 159.8	3 498.4	6.6
Tamaulipas	8 169.9	8 457.0	-0.3	4 972.9	5 094.1	-1.4
Tlaxcala	3 303.2	3 600.9	4.9	1 789.5	1 984.9	6.8
Veracruz de Ignacio de la Llave	19 028.4	21 610.0	9.3	9 849.5	11 886.3	16.2
Yucatán	5 336.7	5 762.4	4.0	2 786.0	3 053.8	5.5
Zacatecas	5 108.0	5 161.4	-2.7	3 130.3	3 061.1	-5.9

Aportaciones federales a entidades federativas y municipios según tipo de fondo

Cuadro 6.9

2a. parte

Enero-junio de 2013 y 2014^P

Millones de pesos

Entidad federativa	Aportaciones para los servicios de salud			Aportaciones para la infraestructura social		
	2013	2014 ^P	Variación % real ^C (Ene-jun 14/ ene-jun 13)	2013	2014 ^P	Variación % real ^C (Ene-jun 14/ ene-jun 13)
Estados Unidos Mexicanos	33 456.6	35 391.4	1.8	31 854.5	34 747.7	5.0
Aguascalientes	568.4	594.6	0.7	118.8	140.6	14.0
Baja California	816.3	814.8	-3.9	145.8	176.7	16.7
Baja California Sur	360.0	382.2	2.2	44.0	64.9	41.9
Campeche	551.0	579.6	1.3	329.2	361.9	5.8
Coahuila de Zaragoza	652.1	673.7	-0.5	243.7	271.0	7.1
Colima	492.7	519.4	1.5	51.1	64.5	21.4
Chiapas	1 501.0	1 593.2	2.2	5 739.3	6 047.7	1.4
Chihuahua	853.0	884.2	-0.2	623.7	670.0	3.4
Distrito Federal	1 684.8	1 805.2	3.2	0.0	460.1	NC
Durango	750.7	842.8	8.1	464.2	503.8	4.5
Guanajuato	1 126.7	1 193.4	2.0	1 210.4	1 292.2	2.8
Guerrero	1 500.1	1 569.0	0.7	2 797.5	3 010.7	3.6
Hidalgo	1 093.5	1 176.2	3.6	1 004.6	1 068.9	2.4
Jalisco	1 708.3	1 872.5	5.5	762.4	848.2	7.1
México	3 609.7	3 828.2	2.1	2 077.7	2 249.4	4.2
Michoacán de Ocampo	1 272.6	1 343.0	1.6	1 275.0	1 401.0	5.8
Morelos	641.1	688.9	3.5	282.6	317.4	8.1
Nayarit	560.6	595.5	2.3	281.6	316.9	8.3
Nuevo León	957.4	1 008.3	1.4	370.1	399.9	4.0
Oaxaca	1 408.3	1 507.7	3.1	3 209.8	3 390.6	1.7
Puebla	1 613.0	1 712.2	2.2	2 603.6	2 800.6	3.6
Querétaro	649.8	684.0	1.3	304.4	340.6	7.7
Quintana Roo	579.1	607.2	0.9	321.2	351.7	5.4
San Luis Potosí	704.5	740.8	1.2	1 050.1	1 125.9	3.2
Sinaloa	950.4	996.4	0.9	400.0	439.7	5.8
Sonora	841.9	878.1	0.4	247.7	285.8	11.1
Tabasco	989.1	1 045.8	1.8	611.8	681.0	7.2
Tamaulipas	1 081.0	1 117.8	-0.4	410.5	453.5	6.3
Tlaxcala	532.8	557.5	0.7	286.2	319.8	7.6
Veracruz de Ignacio de la Llave	2 050.1	2 155.1	1.2	3 360.8	3 576.8	2.5
Yucatán	654.3	682.4	0.4	767.8	819.0	2.7
Zacatecas	702.7	741.6	1.6	458.7	497.1	4.3

Aportaciones federales a entidades federativas y municipios según tipo de fondo

Cuadro 6.9

3a. parte

Enero-junio de 2013 y 2014^P

Millones de pesos

Entidad federativa	Aportaciones múltiples			Aportaciones para el fortalecimiento de los municipios y del distrito federal		
	2013	2014 ^P	Variación % real ^C (Ene-jun 14/ ene-jun 13)	2013	2014 ^P	Variación % real ^C (Ene-jun 14/ ene-jun 13)
Estados Unidos Mexicanos	8 641.0	9 318.6	3.8	27 206.9	29 333.1	3.8
Aguascalientes	137.2	131.0	-8.1	290.2	307.7	2.1
Baja California	156.1	210.4	29.7	774.4	831.0	3.3
Baja California Sur	94.1	90.3	-7.6	162.0	176.9	5.1
Campeche	102.8	103.0	-3.5	199.2	216.4	4.6
Coahuila de Zaragoza	196.0	225.5	10.8	666.2	710.1	2.6
Colima	80.7	83.7	-0.3	157.8	171.7	4.8
Chiapas	584.5	661.3	8.9	1 168.3	1 257.9	3.7
Chihuahua	269.4	300.0	7.2	813.7	893.1	5.7
Distrito Federal	286.2	295.3	-0.6	2 254.2	2 430.4	3.8
Durango	194.4	168.5	-16.5	390.9	424.6	4.6
Guanajuato	370.7	375.7	-2.4	1 325.3	1 404.6	2.0
Guerrero	447.8	431.1	-7.3	807.1	865.1	3.2
Hidalgo	236.6	280.7	14.2	645.6	689.5	2.8
Jalisco	473.6	455.8	-7.3	1 771.2	1 902.2	3.4
México	813.9	925.9	9.5	3 654.2	4 022.1	6.0
Michoacán de Ocampo	323.5	413.4	23.0	1 034.6	1 112.3	3.5
Morelos	146.0	152.9	0.9	426.7	460.5	3.9
Nayarit	121.8	128.1	1.2	262.2	289.8	6.4
Nuevo León	292.6	278.5	-8.4	1 131.5	1 214.3	3.3
Oaxaca	405.1	466.9	11.0	906.4	972.0	3.2
Puebla	486.3	543.7	7.6	1 386.5	1 490.4	3.5
Querétaro	146.6	173.2	13.8	451.1	477.8	2.0
Quintana Roo	196.6	191.2	-6.4	337.8	365.7	4.2
San Luis Potosí	199.9	223.8	7.8	618.6	663.7	3.3
Sinaloa	256.9	236.6	-11.3	658.0	720.1	5.4
Sonora	199.2	216.0	4.4	646.0	700.8	4.4
Tabasco	201.1	224.0	7.2	541.4	573.4	2.0
Tamaulipas	241.3	235.7	-6.0	791.1	850.4	3.5
Tlaxcala	111.7	114.4	-1.4	284.6	305.4	3.3
Veracruz de Ignacio de la Llave	539.3	613.6	9.5	1 822.4	1 945.5	2.8
Yucatán	195.2	218.0	7.5	472.6	507.2	3.3
Zacatecas	133.9	150.3	8.1	355.1	380.7	3.2

**Aportaciones federales a entidades federativas y municipios
según tipo de fondo**

Cuadro 6.9

4a. parte

Enero-junio de 2013 y 2014^P

Millones de pesos

Entidad federativa	Aportaciones para la seguridad pública			Aportaciones para la educación, tecnológica y de adultos		
	2013	2014 ^P	Variación % real ^C (Ene-jun 14/ ene-jun 13)	2013	2014 ^P	Variación % real ^C (Ene-jun 14/ ene-jun 13)
Estados Unidos Mexicanos	4 579.1	4 753.0	-0.1	2 760.6	2 864.3	-0.1
Aguascalientes	71.6	76.3	2.6	42.4	43.6	-0.9
Baja California	183.7	191.4	0.3	83.4	87.2	0.6
Baja California Sur	89.9	94.8	1.6	26.8	27.1	-2.7
Campeche	71.9	78.2	4.7	42.0	41.9	-3.8
Coahuila de Zaragoza	128.1	134.7	1.3	112.3	115.5	-1.0
Colima	70.9	75.8	2.9	29.4	31.1	1.8
Chiapas	187.3	193.8	-0.4	139.6	139.9	-3.5
Chihuahua	159.6	163.5	-1.4	91.7	93.7	-1.7
Distrito Federal	285.7	294.1	-0.9	0.0	0.0	
Durango	107.8	112.1	0.1	43.3	42.8	-4.7
Guanajuato	165.4	172.3	0.3	126.1	145.5	11.1
Guerrero	141.5	141.5	-3.7	94.4	96.4	-1.7
Hidalgo	115.1	121.2	1.4	57.3	58.6	-1.6
Jalisco	206.0	211.6	-1.1	149.6	154.9	-0.3
México	367.6	369.7	-3.2	357.1	380.1	2.5
Michoacán de Ocampo	166.6	169.2	-2.2	119.5	124.2	0.1
Morelos	99.4	105.8	2.5	52.4	52.9	-2.7
Nayarit	87.8	91.6	0.4	41.9	44.1	1.4
Nuevo León	176.8	181.4	-1.2	83.4	90.6	4.6
Oaxaca	146.0	152.2	0.3	63.6	59.7	-9.6
Puebla	174.8	182.1	0.3	113.8	114.4	-3.2
Querétaro	87.1	93.9	3.8	45.8	46.3	-2.8
Quintana Roo	94.9	102.2	3.6	56.7	60.7	3.1
San Luis Potosí	129.0	134.6	0.4	64.0	66.5	-0.1
Sinaloa	131.8	135.0	-1.4	119.1	124.5	0.7
Sonora	178.6	185.8	0.1	119.4	124.2	0.1
Tabasco	107.4	113.6	1.8	75.8	78.3	-0.6
Tamaulipas	169.2	171.5	-2.4	98.2	102.1	0.1
Tlaxcala	84.0	90.7	4.0	33.9	34.3	-2.7
Veracruz de Ignacio de la Llave	219.2	224.8	-1.3	167.7	171.7	-1.4
Yucatán	99.2	106.6	3.4	70.7	72.3	-1.6
Zacatecas	75.2	80.9	3.6	39.2	39.0	-4.2

Aportaciones federales a entidades federativas y municipios según tipo de fondo

Cuadro 6.9
5a. parte y última

Enero-junio de 2013 y 2014^P

Millones de pesos

Entidad federativa	Apoyo para el fortalecimiento		
	2013	2014 ^P	Variación % real ^C (Ene-jun 14/ ene-jun 13)
Estados Unidos Mexicanos	14 865.4	16 027.1	3.8
Aguascalientes	136.1	145.2	2.7
Baja California	538.9	560.6	0.1
Baja California Sur	86.1	85.5	-4.4
Campeche	107.8	109.7	-2.0
Coahuila de Zaragoza	303.9	312.8	-0.9
Colima	98.0	105.1	3.2
Chiapas	823.8	947.7	10.8
Chihuahua	528.7	572.9	4.3
Distrito Federal	904.8	935.0	-0.5
Durango	242.2	264.2	5.1
Guanajuato	622.6	676.8	4.7
Guerrero	533.7	594.0	7.2
Hidalgo	350.3	375.1	3.1
Jalisco	954.1	1 019.2	2.8
México	2 022.0	2 267.3	8.0
Michoacán de Ocampo	591.2	664.4	8.2
Morelos	209.8	223.0	2.3
Nayarit	182.7	194.3	2.4
Nuevo León	518.1	547.5	1.7
Oaxaca	550.7	601.8	5.2
Puebla	759.9	857.7	8.7
Querétaro	206.4	215.0	0.3
Quintana Roo	134.4	142.5	2.0
San Luis Potosí	307.7	328.4	2.8
Sinaloa	400.1	428.2	3.0
Sonora	382.1	396.1	-0.2
Tabasco	259.8	281.0	4.1
Tamaulipas	405.7	431.9	2.5
Tlaxcala	180.6	194.0	3.4
Veracruz de Ignacio de la Llave	1 019.3	1 036.2	-2.1
Yucatán	290.9	303.1	0.3
Zacatecas	213.0	210.8	-4.7

Nota: la suma de las cifras parciales puede no coincidir con el total debido al redondeo.

^a Derivado de la reforma a la Ley de Coordinación Fiscal publicada en el Diario Oficial de la Federación el 27 de diciembre de 2006, a partir de 2007 el Programa de Apoyos para el Fortalecimiento de las Entidades Federativas (PAFEF), se transformó en un fondo de aportaciones del Ramo 33 Aportaciones Federales para Entidades Federativas y Municipios.

^b Para el Distrito Federal: incluye Ramo 25 Previsiones y Aportaciones para los Sistemas de Educación Básica, Normal, Tecnológica y de Adultos.

^c Con base en cifras deflactadas con el promedio del índice nacional de precios al consumidor del periodo. Base 2a. quincena de de 2010=100.

Fuente: Secretaría de Hacienda y Crédito Público.

http://www.apartados.hacienda.gob.mx/estadisticas_oportunas/esp/index.html (4 de septiembre de 2014).

Glosario

A

Aportaciones federales(ramo general 33). Recursos que otorga la federación a los gobiernos de los estados y municipios, destinados a la ejecución de programas federales a través de estos dos niveles de gobierno, mediante la reasignación de responsabilidades y recursos presupuestarios, en los términos de los convenios que celebre el gobierno federal con éstos. La ley estipula los rubros específicos para la asignación de este tipo de recursos. Se canalizan a través del Fondo de Aportaciones para la Educación Básica y Normal, Fondo de Aportaciones para los Servicios de Salud, Fondo de Aportaciones para la Infraestructura Social (Estatual y Municipal), Fondo de Aportaciones para el Fortalecimiento de los Municipios y de las Demarcaciones Territoriales del Distrito Federal, Fondo de Aportaciones Múltiples, Fondo de Aportaciones para la Educación Tecnológica y de Adultos, Fondo de Aportaciones para la Seguridad Pública de las Entidades Federativas y del Distrito Federal ¹.

Asegurados eventuales. Trabajador contratado en el ámbito urbano o del campo por uno o más patrones por periodos que en ningún caso podrán ser superiores a veintisiete semanas por cada patrón ².

C

Captación de la banca comercial. La captación integral comprende la realizada vía instrumentos tradicionales de la banca, aceptaciones bancarias y los valores gubernamentales que la banca maneja por sus clientes o intermediaciones por cuenta de terceros ⁵.

Cotizantes totales. Estimación del número de personas de los esquemas ordinarios urbanos, asalariados permanentes y eventuales del campo y reversión de cuotas por subrogación de servicios que al mes que se reporta registraron cotizaciones al IMSS ².

G

Gas natural. Hidrocarburo gaseoso en forma de etano y metano, que se encuentra en la corteza terrestre, frecuentemente asociado con petróleo ¹.

Generación bruta de energía eléctrica. Las centrales requieren de un porcentaje de la energía eléctrica que sale de los generadores para abastecer los servicios propios en las centrales mismas. Estos servicios consisten en carga eléctrica de bombas, ventiladores, centrifugadoras y turbocompresores entre otros. A la generación bruta se le resta el consumo en los servicios propios y a esa energía ³.

I

Índice Nacional de Precios al Consumidor (INPC). Es un indicador económico global cuya finalidad es la de medir, a través del tiempo, la variación de los precios de una canasta de bienes y servicios representativa del consumo de los hogares mexicanos urbanos. El INPC es el instrumento estadístico por medio del cual se mide el fenómeno económico que se conoce como inflación ¹.

Índice de costo de la construcción. Es un instrumento estadístico que permite conocer el cambio porcentual promedio de los precios de los principales insumos requeridos para la construcción en un periodo de estudio ¹⁰.

N

Número de cabezas. Se refiere al número de animales vivos que introducen al rastro para su manutención ¹.

M

Movimiento de pasajeros. Pasajeros transportados en aeronaves de líneas aéreas con rutas e itinerarios establecidos ⁶.

O

Ocupación hotelera. Son los cuartos ocupados por turistas residentes en el país más cuartos ocupados por turistas no residentes en el país, entre los cuartos de hospedaje registrado por los días del año, por ciento ⁴.

P

Participaciones federales. Recursos que otorga la federación a los gobiernos de los estados y municipios, destinados a la ejecución de programas federales a través de estos dos niveles de gobierno, mediante la reasignación de responsabilidades y recursos presupuestarios, en los términos de los convenios que celebre el gobierno federal con éstos. La ley estipula los rubros específicos para la asignación de este tipo de recursos. Se canalizan a través del Fondo de Aportaciones para la Educación Básica y Normal, Fondo de Aportaciones para los Servicios de Salud, Fondo de Aportaciones para la Infraestructura Social (Estatal y Municipal), Fondo de Aportaciones para el Fortalecimiento de los Municipios y de las Demarcaciones Territoriales del Distrito Federal, Fondo de Aportaciones Múltiples, Fondo de Aportaciones para la Educación Tecnológica y de Adultos, Fondo de Aportaciones para la Seguridad Pública de las Entidades Federativas y del Distrito Federal ¹.

Patrones modalidades 10, 13 y 17 registrados. Personas físicas o morales con trabajadores a su servicio de los esquemas ordinario urbano, asalariados permanentes y eventuales del campo y reversión de cuotas por subrogación de servicios, bajo una relación laboral formal y que cuentan con un registro patronal expedido por el IMSS ².

Patrones registrados. Es el trabajador independiente que emplea personas a cambio de una remuneración económica en dinero ⁹.

Petróleo crudo. Líquido aceitoso de color café oscuro que se presenta como un fluido viscoso y se le encuentra almacenado en el interior de la corteza terrestre ¹.

Petrolíferos. Productos y/o procesos que contienen petróleo ¹.

Población económicamente activa (PEA). Personas que durante el periodo de referencia realizaron o tuvieron una actividad económica (población ocupada) o buscaron activamente realizar una en algún momento del mes anterior al día de la entrevista (población desocupada) ⁷.

Población no económicamente activa (PNEA). Personas que durante el periodo de referencia no realizaron ni tuvieron una actividad económica, ni buscaron desempeñar una en algún momento del mes anterior al día de la entrevista ⁷.

Población ocupada. Personas que durante la semana de referencia realizaron algún tipo de actividad económica, estando en cualquiera de las siguientes situaciones:

Trabajando por lo menos una hora o un día, para producir bienes y/o servicios de manera independiente o subordinada, con o sin remuneración.

Ausente temporalmente de su trabajo sin interrumpir su vínculo laboral con la unidad económica.

Incluye: a los ocupados del sector primario que se dedican a la producción para el autoconsumo (excepto la recolección de leña) ¹.

Producto interno bruto. Es el valor de la producción menos el consumo intermedio ¹.

T

Trabajadores eventuales totales. Personas contratadas por uno o más patrones por periodos que en ningún caso podrán ser superiores a veintisiete semanas por cada patrón. La estadística sobre este indicador considera las registradas al final del periodo que se reporta ².

Trabajadores permanentes. Personas del ámbito urbano y del campo contratadas en forma permanente que prestan a los patrones un trabajo personal subordinado y que están inscritos en el IMSS. La estadística sobre este indicador considera las registradas al final del periodo que se reporta ².

V

Valor de la producción en canal. Es el valor en unidades monetarias de la producción de carne en canal durante un periodo ¹.

Venta de energía eléctrica. Es la energía eléctrica destinada a la satisfacción de necesidades propias de las personas físicas o morales, proporcionada por el suministrado, previo contrato celebrado por las partes ⁸.

FUENTES:

¹ INEGI Aspectos Normativos y Metodológicos. <http://www.inegi.org.mx> (11 de enero de 2013).

² IMSS. Estadísticas Institucionales. De información financiera, presupuestaria y estadísticas institucionales. <http://www.imss.gob.mx> (12 de febrero de 2013).

- 3 Comisión Federal de Electricidad.
<http://www.cfe.gob.mx/ConoceCFE>
- 4 Datatur. <http://datatur.sectur.gob.mx/>
- 5 Banco de México.
<http://www.banxico.org.mx/divulgacion/glosario/>
- 6 Aeropuertos y Servicios Auxiliares. Anuario Estadístico, Sistema Aeroportuario Mexicano 1999-2011.
- 7 INEGI Encuestas en hogares. <http://www.inegi.org.mx>
- 8 Secretaría de Energía. Sistema de información Energética. <http://www.sie.energia.gob.mx>
- 9 Secretaría del Trabajo y Previsión Social.
<http://www.stps.gob.mx>
- 10 Cámara Mexicana de la industria de la Construcción.
<http://www.cmic.org/>